



PREFEITURA DE SÃO JOSÉ DOS PINHAIS
SECRETARIA MUNICIPAL DE SAÚDE
DEPARTAMENTO DE ATENÇÃO À SAÚDE
DIVISÃO DE ATENÇÃO ESPECIALIZADA

TELESSAÚDE



O QUE É ESTE SERVIÇO?

O serviço de Telemedicina de São José dos Pinhais realiza atendimentos de saúde por meio da Tecnologias de Informação e Comunicação.

O atendimento é realizado na modalidade online diretamente na tela do celular do paciente, não necessitando o paciente se deslocar até uma unidade básica de saúde para ser atendido.



QUEM O SERVIÇO ATENDE?

Todos os munícipes de São José dos Pinhais que estejam com seus cadastros pessoais devidamente atualizados na sua Unidade de Saúde de referência.





COMPOSIÇÃO DA EQUIPE

A equipe da Telemedicina de São José dos Pinhais é composta por:

- Enfermeiros
- Médicos

COMO ACESSAR O SERVIÇO?

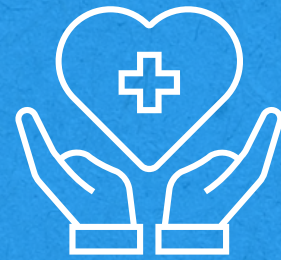

BAIXE O APP

Acesse a Play Store do seu celular e baixe o aplicativo **MAIS SAÚDE CIDADÃO**



FAÇA SEU CADASTRO

Para iniciar o acesso ao aplicativo **MAIS SAÚDE CIDADÃO**, realize o cadastro com seus dados pessoais.



AGENDE SEU ATENDIMENTO

Ao entrar no aplicativo acesse:

- Agendamento de consulta
- Novo agendamento
- Teleconsulta triagem
- Selecione o nome do enfermeiro disponível
- Selecione a data e horário desejado

**PRONTO, ESTÁ AGENDADO!
ACESSE O LINK ENVIADO NO SEU CELULAR NA DATA E HORÁRIO AGENDADO!**

APP STORE

https://play.google.com/store/apps/details?id=br.inf.ids.maissaudecidadaoc&pcampaignid=web_share

<https://apps.apple.com/br/app/maissa%C3%BAde-cidad%C3%A3o/id1443840700>

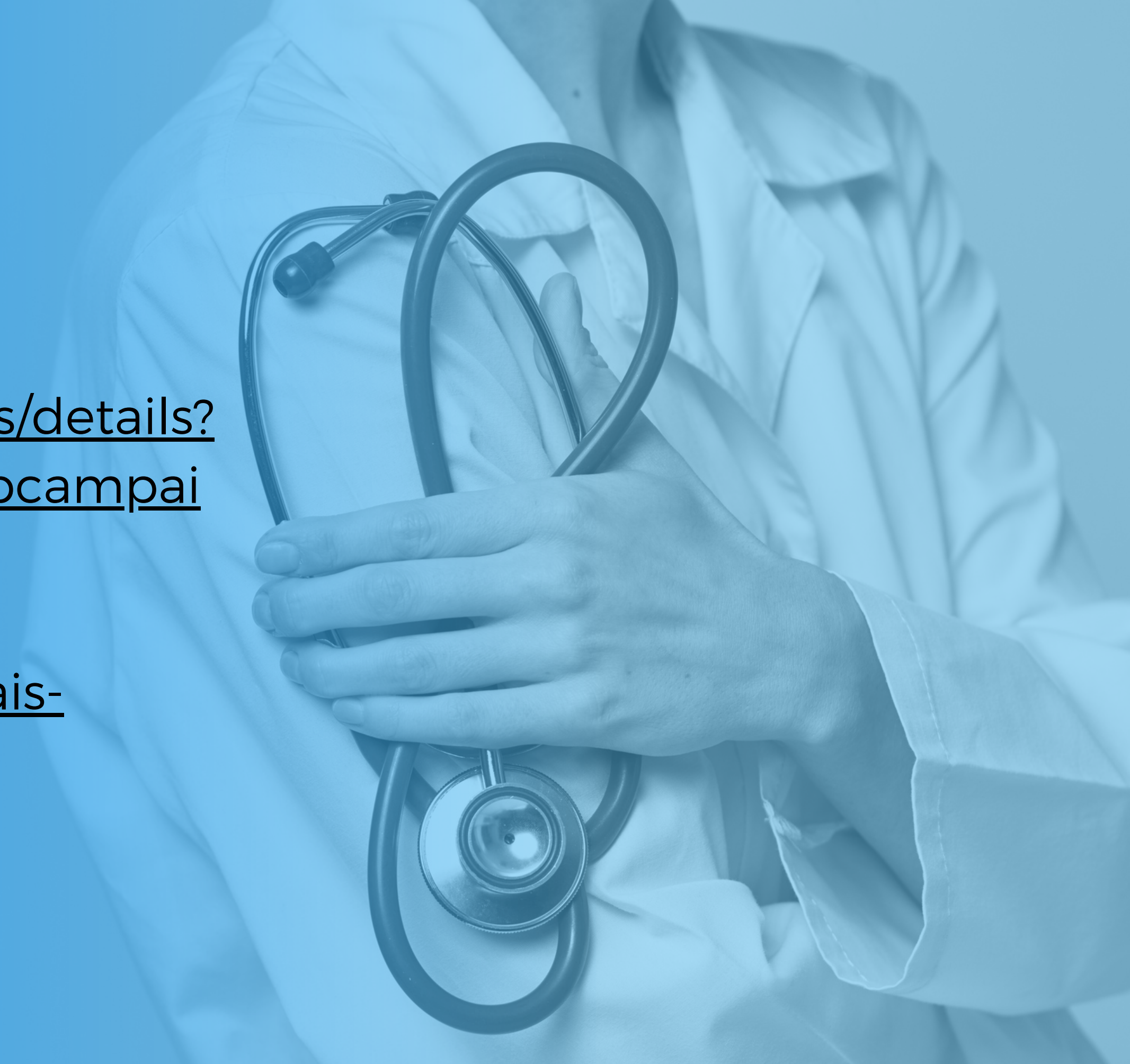

**O ATENDIMENTO É
REALIZADO DE FORMA
ONLINE E PELO
APLICATIVO!**

SERVIÇOS DISPONÍVEIS

- Consulta médica
- Emissão de prescrição médica
- Atestados médicos
- Termos de afastamento via remoto
- Triagens de Enfermagem
- Telemonitoramento (laudos de exames de Eletrocardiograma realizados nas Unidades Básicas de Saúde)
- Orientações em saúde

