

PREFEITURA DE SÃO JOSÉ DOS PINHAIS  
SECRETARIA MUNICIPAL DE SAÚDE  
DEPARTAMENTO DE ATENÇÃO À SAÚDE  
DIVISÃO DE ATENÇÃO ESPECIALIZADA



# SERVIÇO DE ATENDIMENTO DOMICILIAR - SAD



# O QUE É ESTE SERVIÇO?

- O Serviço de Atendimento Domiciliar de São José dos Pinhais realiza ações de promoção à saúde, prevenção e tratamento de doenças e reabilitação prestadas **em domicílio**, com garantia de continuidade de cuidados e integrada às Redes de Atenção à Saúde.



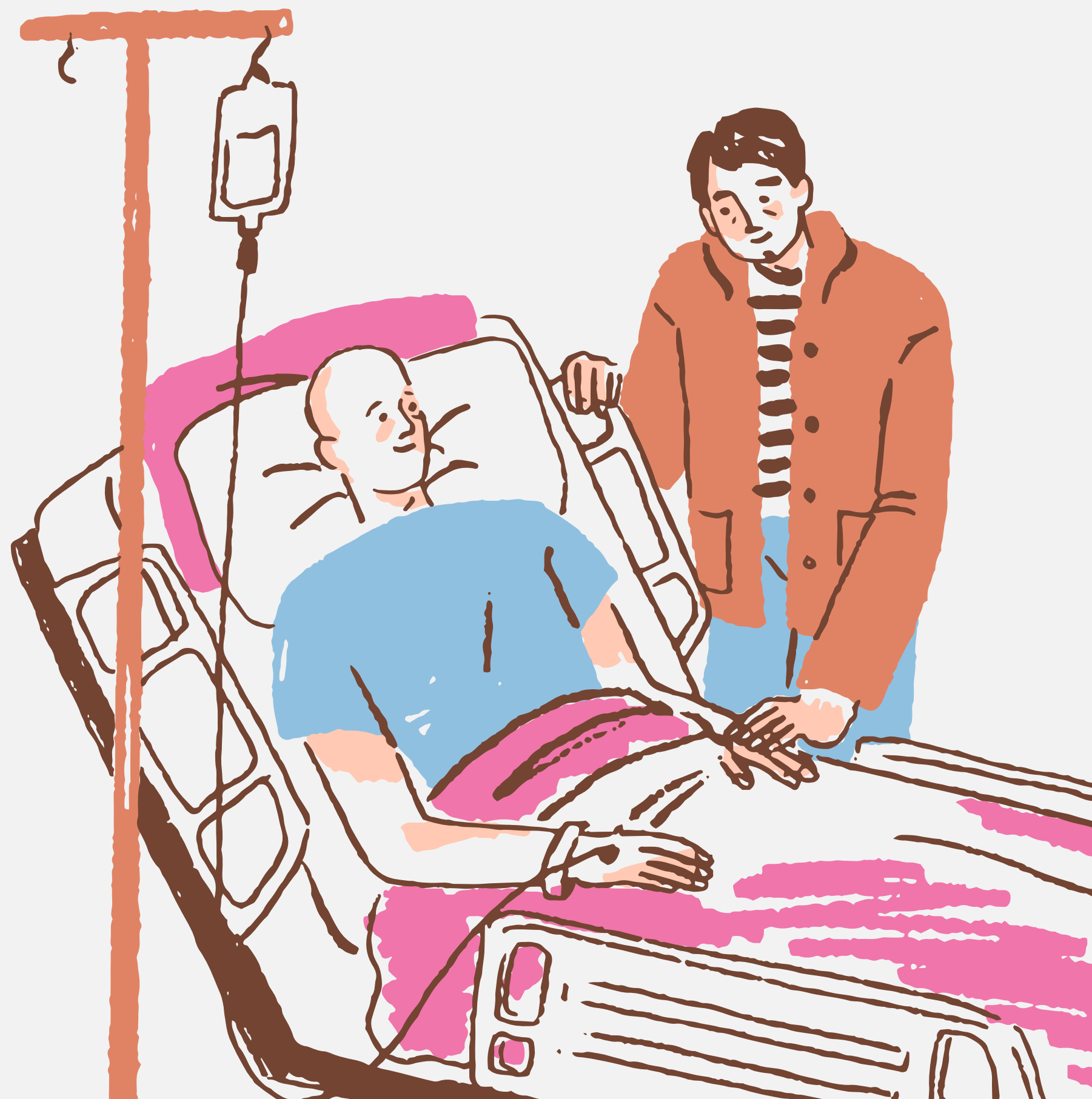

# QUEM O SAD ATENDE?

O SAD atende todos os munícipes de São José dos Pinhais, independente da idade, que tenham uma condição aguda de saúde, sejam acamados/ domiciliados, que necessitem de atendimento de saúde no domicílio e que não consigam se deslocar até a Unidade de Saúde de referência. ○

# POR QUANTO TEMPO O SAD ATENDE O PACIENTE?

O SAD atende o paciente até que a condição clínica aguda se estabilize, o que leva em média 60 dias. Após, os cuidados são encaminhados à Unidade de Saúde de Referência do paciente para que seja dada continuidade dos cuidados necessários.



# COMO SOLICITAR A AVALIAÇÃO DESTE SERVIÇO?

Dirija-se à sua Unidade de Saúde de Referência e solicite uma avaliação.







# COMPOSIÇÃO DA EQUIPE

A equipe do SAD é composta por:

- Médicos
- Enfermeiros
- Aux/Técnico em Enfermagem
- Fisioterapeutas
- Nutricionista
- Psicólogo
- Assistente Social

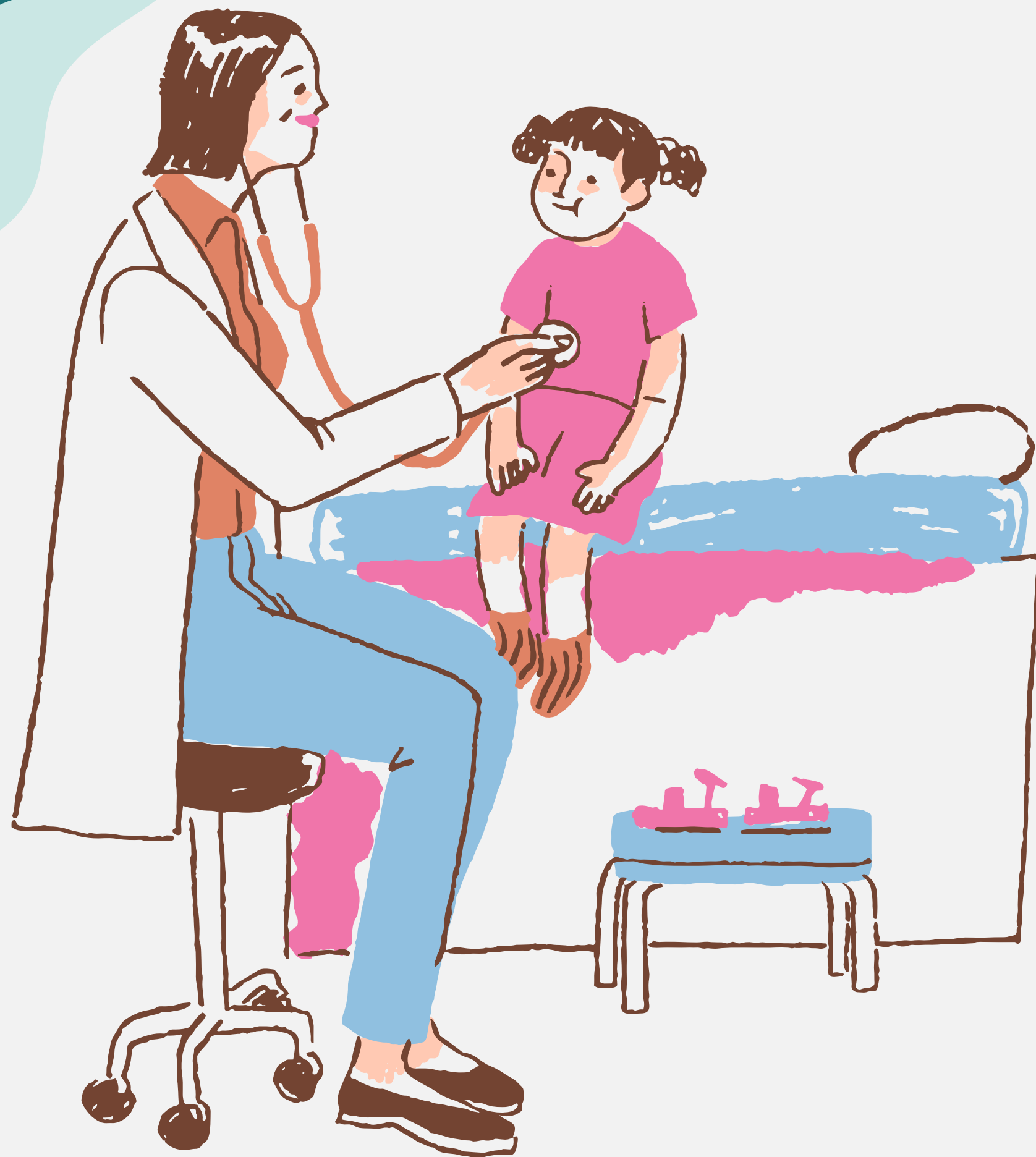

# COMO É REALIZADO O ATENDIMENTO?

A equipe do SAD vai até a casa do paciente e avalia as condições de saúde, faz orientações necessárias, ensina os cuidadores como realizar o cuidado ao paciente, realiza procedimentos, prescreve medicamentos, e faz os encaminhamentos necessários.



# CONTATO

📞 (41) 9 8786-7289 / 9 7406-5030

📍 Avenida Rui Barbosa, 10471,  
Aristocrata - SJP/PR