



**PREFEITURA DE SÃO JOSÉ DOS PINHAIS**  
**SECRETARIA MUNICIPAL DE SAÚDE**  
**DEPARTAMENTO DE ATENÇÃO À SAÚDE**  
**DIVISÃO DE ATENÇÃO ESPECIALIZADA**

# **CENTRO DE ATENÇÃO PSICOSSOCIAL (CAPS)**



# O QUE É ESTE SERVIÇO?

O CAPS é um serviço “portas abertas”, o que significa que pode ser acessado por demanda espontânea, não sendo necessário encaminhamento, e que aqueles que são ali acompanhados são livres para ir e vir.



# QUEM ESTES SERVIÇOS ATENDÊM?

Todos os munícipes de São José dos Pinhais, porém, nem toda situação de transtorno ou sofrimento mental grave que necessita de acompanhamento por parte de um CAPS.



## **CAPS INFANTIL**

Destina-se ao cuidado em saúde mental de crianças e adolescentes (até 17 anos, 11 meses e 29 dias) acometidos por transtornos mentais e/ ou com necessidades decorrentes do uso de crack, álcool e outras drogas, cuja gravidade e persistência impliquem em prejuízo psicossocial significativo e justifiquem seu atendimento em um local de cuidado intensivo.

## **CAPS ALCOOL E DROGAS - CAPS AD**

destina-se ao cuidado em saúde mental aos maiores de 18 anos acometidos por transtornos mentais, cuja gravidade e persistência impliquem em prejuízo psicossocial significativo e justifiquem seu atendimento em um local de cuidado intensivo.

## **CAPS TRANSTORNO MENTAL - CAPS TM**

destina-se ao cuidado em saúde mental de indivíduos maiores de 18 anos que apresentam intenso sofrimento psíquico decorrente do uso de crack, álcool e outras drogas que impossibilitem estabelecer laços sociais e realizar projetos de vida, cuja gravidade e persistência impliquem em prejuízo psicossocial significativo e justifiquem seu atendimento em um local de cuidado intensivo.

# COMO ACESSAR ESTE SERVIÇO?

Pode ser acessado diretamente no local por ser “porta aberta” ou por encaminhamento para atendimento nos CAPS deve ser realizado pela Unidade de Saúde de referência do paciente ou pelo Ambulatório de Saúde Mental.

Os CAPS atendem os casos qualificados como risco grave.

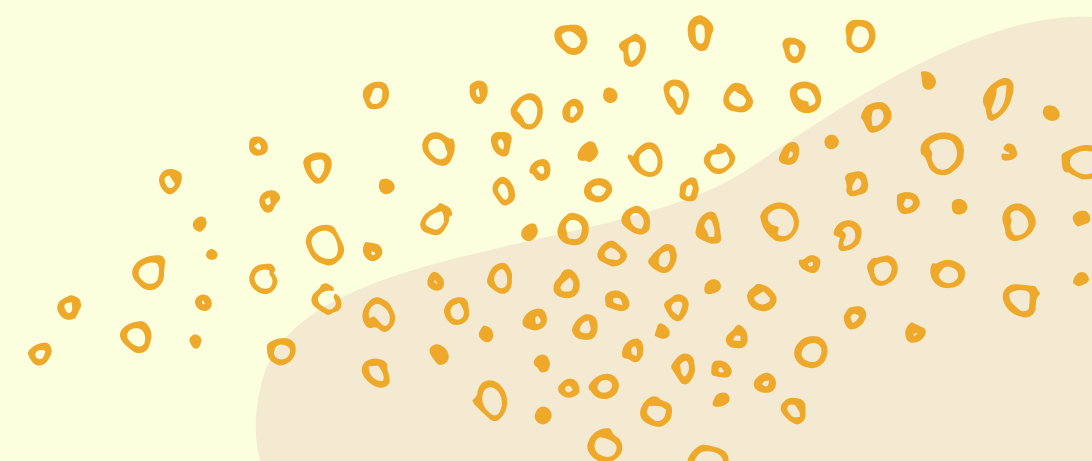



# COMPOSIÇÃO DA EQUIPE

Os atendimentos nos CAPS são realizados por uma equipe multidisciplinar composta por:

- Enfermeiros
- Técnico em enfermagem
- Psicólogos
- Terapeutas ocupacionais
- Assistentes sociais
- Médicos
- Auxiliares administrativos
- Auxiliares de serviços gerais
- Pedagogo

# ATENDIMENTOS DISPONÍVEIS

- Triagem/avaliação inicial
- Acolhimento
- Ações de reabilitação psicossocial
- Atendimento a situações de crise
- Atendimento familiar
- atendimentos individuais: consultas médicas, psicoterapia individual, atendimentos de TR (Técnico de Referência).
- Discussão e elaboração do plano terapêutico (PTS)
- Grupos terapêuticos
- Visita domiciliar
- Ações de matriciamento



# CONTATOS



## **CAPS INFANTIL - CAPS i**

(41) 3282-9376 / 3382-  
5386  
Rua Cel. Luís Vitorino Ordine,  
1586 - São Pedro - SJP/PR

## **CAPS ÁLCOOL E DROGAS - CAPS AD**

3398-2764 / 3382-5471  
Rua Gen. Catão Menna  
Barreto Monclaro, 926 - São  
Pedro - SJP/PR

## **CAPS TRANSTORNO MENTAL - CAPS TM**

41 3381-5832  
Rua Quirino Zagonel, 225 -  
Braga - SJP/PR