



São José dos Pinhais 3º Quadrimestre 2014

Audiência Pública

RELATÓRIO DO 3º QUADRIMESTRE PARA
AUDIÊNCIA PÚBLICA
Prefeitura de São José dos Pinhais
Secretaria Municipal de Saúde

Fevereiro
2015

Secretaria Municipal de Saúde - São José dos Pinhais

CNPJ: 76.105.543/0001-35

Rua Mendes Leitão, 3068

CEP: 83005-150 – São José dos Pinhais - PR

Telefone: 3381-5850

E-mail: saúde.gabinete@sjp.pr.gov.br

**RELATÓRIO REFERENTE AO PRIMEIRO, SEGUNDO E TERCEIRO
QUADRIMESTRE**

SECRETÁRIO MUNICIPAL DE SAÚDE

Brasílio Vicente de Castro Filho

DIREÇÃO GERAL

Alessandra Aguilera

DIVISÕES

Administrativo

Atenção Primária

Atenção Especializada

Auditoria, Controle e Avaliação

Fundo Municipal de Saúde

Hospitalar

Urgência e Emergência

Vigilância à Saúde

SUMÁRIO

1. DEMOGRAFIA E DADOS DE MORBI-MORTALIDADE.....	6
1.1. POPULAÇÃO ESTIMADA DO ANO 2014.....	6
2. DEMONSTRATIVOS DO MONTANTE E FONTE DE RECURSOS APLICADOS NO PERÍODO	7
3. INFORMAÇÕES SOBRE AUDITORIAS.....	33
4. REDE FÍSICA E DISTRIBUIÇÃO DOS SERVIÇOS.....	35
4.1 Quantidade de Unidades de Saúde:.....	35
4.2 DISTRIBUIÇÃO DAS EQUIPES DE ESTRATÉGIA DE SAÚDE DA FAMÍLIA.....	35
4.2.1 Distribuição das equipes credenciadas e cadastradas no Ministério da Saúde:	35
4.2.2 Distribuição das equipes por Unidade de Saúde:	36
5. TIPO DE GESTÃO.....	37
Tabela Tipo de Estabelecimento por Esfera Administrativa – São José dos Pinhais, 2014.....	38
6. SERVIÇOS DE APOIO	39
7. RELATÓRIO DA OUVIDORIA – 3º QUADRIMESTRE DE 2014	41
8. PRODUÇÃO DOS SERVIÇOS.....	44
8.1 Consultas Médicas Realizadas na Atenção Básica – São José dos Pinhais.....	44
8.1.1 atendimentos Realizados por outros Profissionais de Nível Superior – São José dos Pinhais	45
8.1.2 Atenção Pré - Natal – São José dos Pinhais 2014	47
8.1.3 Visitas Domiciliares	48
Obs:O segundo quadrimestre sofreu alteração em virtude da mudança do sistema Siab para o E-sus do MS.	49
8.2. Rede de Apoio Diagnóstico.....	49
8.3. Rede de Urgência e Emergência- Produção total por Unidade de atendimento.....	50
8.4 REDE DE ESPECIALIDADES.....	51
8.4.1 Unidades Especializadas – Produção Total	51
8.4.2 Unidade Especializadas – Consultas	52
9.1 Internamentos Obstétricos Residentes em SJP em toda Rede Habilitada-SJP 2014.....	55

9.2 Internamentos Gerais (exceto maternidade)residentes em SJP em toda Rede Habilitada – SJP.....	56
9.3 Partos realizados em toda Rede Habilitada SUS –SJP 2014.....	57
9.4 Cirurgias Realizadas.....	58
10 VIGILÂNCIA EM SAÚDE.....	60
10.1 Vigilância Epidemiológica.....	60
10.1.2 Mortalidade e Nascidos Vivos:	61
10.1.3 Notificações:.....	63
10.2Unidade de Vigilância de Zoonoses	66
10.3 VIGILÂNCIA AMBIENTAL.....	67
10.3.1 Dengue.....	67
10.4 Atividades de Vigilância Sanitária	68
10.5 VIGIÁGUA	69
10.6 Indicadores Quadrimestral do Sispecto	70
Gráfico 1- Total de consultas médicas	44
Gráfico 2- Consulta de enfermagem.....	45
Gráfico 3 – Consultas odontológicas.....	46
Gráfico 4- Procedimentos Odontológicos	46
Gráfico 5 – Atenção pré-natal por quadrimestre	47
Gráfico 6- Visita Domiciliar Médicos, Enfermeiro,Profissionais de nível superior e de nível médio, SJP-2014.....	48
Gráfico 7- Visita Domiciliar dos Agentes Comunitários de Saúde, SJP-2014.	49
Gráfico 8 - Exames de citopatológicos e mamografias, SJP-2014.....	50
Gráfico 9– Total de procedimentos	51
Gráfico 10 - Produção nas unidades Especializadas.....	52
Gráfico 11- Consultas em unidades especializadas.....	53
Gráfico 12 - Procedimentos realizados na rede de saúde mental	54
Gráfico 13- Total de Exames realizados.....	55
Gráfico 14 - Total de Internamentos Obstétricos	56
Gráfico 15 - Total de Internamentos Gerais	57
Gráfico 16 - Partos realizados em toda Rede Habilitada SUS	58
Gráfico 17 - Total de cirurgias realizadas	59

1. DEMOGRAFIA E DADOS DE MORBI-MORTALIDADE

1.1. POPULAÇÃO ESTIMADA DO ANO 2014

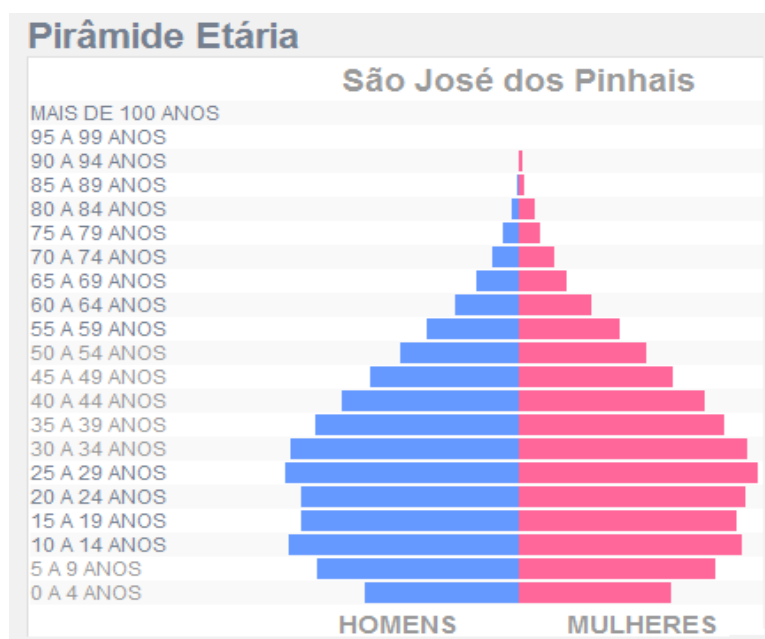

Faixas Etárias	Homens	Mulheres
0 a 4 anos	8.309	8.158
5 a 9 anos	10.836	10.483
10 a 14 anos	12.340	11.945
15 a 19 anos	11.664	11.636
20 a 24 anos	11.700	12.055
25 a 29 anos	12.533	12.834
30 a 34 anos	12.268	12.195
35 a 39 anos	10.940	10.928
40 a 44 anos	9.539	10.021
45 a 49 anos	8.012	8.334
50 a 54 anos	6.360	6.843
55 a 59 anos	4.933	5.357
60 a 64 anos	3.492	3.865
65 a 69 anos	2.235	2.528
70 a 74 anos	1.455	1.868
75 a 79 anos	898	1.155
80 a 84 anos	493	798
85 a 89 anos	206	324
90 a 94 anos	68	116
95 a 99 anos	8	34
Mais de 100 anos	3	6
Total		287.792

2. DEMONSTRATIVOS DO MONTANTE E FONTE DE RECURSOS APLICADOS NO PERÍODO

Audiência Pública - 3º Quadrimestre de 2014					
BALANÇO ORÇAMENTÁRIO DAS RECEITAS VINCULADAS A SAÚDE					
Descrição	Previsto	1º QUADRIMESTRE	2 QUADRIMESTRE	3 QUADRIMESTRE	Ate o Período
Receitas Correntes	228.392.212,00	80.285.436,26	86.661.611,80	74.404.104,57	241.351.152,63
Taxa de vigilância Sanitária Repassada a Saúde (*)	550.000,00	887.914,87	84.616,43	867.379,56	1.839.910,86
Taxa de Vigilância Sanitária Arrecadada e não Repassada a saúde	-	25.396,51	-	23.800,18	138.924,32
Receita de Aplicação Financeira	1.238.795,00	1.530.107,06	1.901.848,33	2.054.501,45	5.486.456,84
Rem dep Banc Rec Vinc - Fundo de Saúde	1.174.705,00	1.513.357,82	1.868.629,97	2.010.793,67	5.392.781,46
Rem Dep Banc Rec Vinc Taxa de Vig Sanitária	64.090,00	16.749,24	33.218,36	42.972,05	92.939,65
Rem Dep Bancário Não Vinculado	-	-	-	735,73	735,73
Transf Recurso Saúde do Governo Federal - Fundo a Fundo	42.354.695,00	15.426.970,27	15.428.951,79	16.173.541,77	47.029.463,83
Atenção Básica	12.053.645,00	4.647.185,00	4.253.684,00	4.723.990,62	13.624.859,62
Atenção de Média e Alta Complexidade Ambulatorial e Hospitalar	29.530.000,00	10.582.541,35	10.550.480,39	10.425.182,31	31.558.204,05
Vigilância em Saúde	771.050,00	197.243,92	624.787,40	994.368,84	1.816.400,16
Gestão do SUS	-	-	-	30.000,00	30.000,00
Receita de Serviços Saúde - Leito UTI	-	-	-	-	-
Transferência de Convênio do Estado	300.000,00	538.222,40	959.884,10	599.666,80	2.097.773,30
SAMU	300.000,00	-	616.000,00	77.000,00	693.000,00
VIGIA SUS	-	-	209.328,54	-	209.328,54
HOSP SUS	-	538.222,40	134.555,56	522.666,80	1.195.444,76
Transferência do Município	183.943.722,00	61.876.825,15	68.308.240,32	54.567.092,00	184.752.157,47
Receita vinculada 15%	103.558.475,00	32.995.013,48	34.492.444,84	38.021.603,49	105.509.061,81
Recursos Próprios	80.385.247,00	28.881.811,67	33.815.795,48	16.545.488,51	79.243.095,66
Multas e Juros de Mora Vigilância Sanitária	5.000,00	-	1.871,01	4.595,00	6.466,01
Receitas de Capital	-	-	-	688.900,00	688.900,00
U.P.A. - PORTARIA GM/MS 1020/2009	-	-	-	650.000,00	650.000,00
Receita de Alienação de Ativos da Saúde	-	-	-	38.900,00	38.900,00
Total Receita	228.392.212,00	80.285.436,26	86.661.611,80	75.093.004,57	242.040.052,63

* O valor de R\$ 875.521,11 refere-se a receita arrecadada em 2013 e transferido em 2014

AUDIENCIA PUBLICA**DESPESAS EMPENHADAS EM SAUDE***Período: Janeiro a Dezembro de 2014 - Acumulado no 3º Quadrimestre*

DESCRIÇÃO	ATUALIZADO	1 QUADRIMESTRE	2 QUADRIMESTRE	3 QUADRIMESTRE	TOTAL
Despesas (Exceto Intra-Orçamentárias) (VIII)	219.101.379,20	62.885.416,79	84.295.973,10	82.793.964,83	229.975.354,72
Despesas Correntes	212.530.984,20	62.794.956,24	81.974.525,16	80.455.859,70	225.225.341,10
Pessoal e Encargos Sociais	135.938.376,85	40.245.912,17	51.852.575,71	57.210.667,46	149.309.155,34
Juros e Encargos Da Dívida	-	-	-	-	-
Outras Despesas Correntes	76.592.607,35	22.549.044,07	30.121.949,45	23.245.192,24	75.916.185,76
Despesas de Capital	6.570.395,00	90.460,55	2.321.447,94	2.338.105,13	4.750.013,62
Investimentos	6.570.395,00	90.460,55	2.321.447,94	2.338.105,13	4.750.013,62
Inversões Financeiras	-	-	-	-	-
Amortização da Dívida	-	-	-	-	-
Reserva de Contingência	-	-	-	-	-
Intra-Orçamentárias (IX)	10.400.000,00	2.582.151,62	3.031.885,55	3.846.470,31	9.460.507,48
TOTAL	229.501.379,20	65.467.568,41	87.327.858,65	86.640.435,14	239.435.862,20

AUDIENCIA PUBLICA

*Balancete Financeiro por Fonte de Recursos - Vinculado Saude
Período: Janeiro a Agosto de 2014 - Acumulado 2º Quadrimestre*

DEMONSTRATIVO DAS DESPESAS COM SAUDE	
ÍNDICE PERCENTUAL APLICADO NA SAÚDE	
Descrição	Total
RECEITAS DE IMPOSTOS E TRANSFERÊNCIAS CONSTITUCIONAIS E LEGAIS (I)	703.410.401,04
TOTAL DA DESPESA COM SAÚDE (Exceto recursos vinculados)	181.564.482,23
DEDUÇÕES DA DESPESA COM SAÚDE PARA FINS DE APURAÇÃO DO LIMITE	20.573.642,32
DESPESAS LÍQUIDAS PARA FINS DO LIMITE	160.990.839,91
INDICE AJUSTADO DE APLICAÇÃO NA SAÚDE(Mínimo de 15%)	22,89%

Audiência Pública - 3º Quadrimestre de 2014

BALANÇO ORÇAMENTÁRIO DAS RECEITAS VINCULADAS A SAÚDE

Descrição	1º QUADRIMESTRE	2º QUADRIMESTRE	3º QUADRIMESTRE	Ate o Período
Transf Recurso Saude do Governo Federal - Fundo a Fundo	15.426.970,27	15.428.951,79	16.823.541,77	47.679.463,83
Atenção Básica	4.647.185,00	4.253.684,00	4.723.990,62	13.624.859,62
AGENTES COMUNITÁRIOS DE SAÚDE - ACS	864.930,00	634.764,00	1.016.028,00	2.515.722,00
INCENTIVO ADICIONAL SAÚDE BUCAL	7.000,00	-	-	7.000,00
NÚCLEOS DE APOIO À SAÚDE DA FAMÍLIA - NASF	60.000,00	80.000,00	20.000,00	160.000,00
PAB FIXO	2.094.955,00	2.094.955,00	2.094.955,00	6.284.865,00
PROGRAMA DE MELHORIA DO ACESSO E DA QUALIDADE - PMAQ (RAB-PMAQ-SM)	308.800,00	440.800,00	270.472,62	1.020.072,62
SAÚDE BUCAL - SB	131.570,00	100.350,00	107.040,00	338.960,00
SAÚDE DA FAMÍLIA - SF	1.179.930,00	902.815,00	1.155.495,00	3.238.240,00
BLPAB/NASF	-	-	60.000,00	60.000,00
Atenção de Média e Alta Complexidade Ambulatorial e Hospitalar	10.582.541,35	10.550.480,39	10.425.182,31	31.558.204,05
CEO - CENTRO DE ESPECIALIDADES ODONTOLÓGICAS - MUNICIPAL	79.200,00	52.800,00	52.800,00	184.800,00
FAEC AIH - CIRURGIA OROFACIAL	4.861,69	-	1.901,19	6.762,88
FAEC AIH - TRANSPLANTES DE ORGÃOS, TECIDOS E CÉLULAS	8.352,26	9.509,52	635,00	18.496,78
FAEC AIH - TRATAMENTOS ODONTOLÓGICOS	2.298,38	1.313,36	985,02	4.596,76
FAEC SIA - ATENDIMENTO/ACOMP EM REABILITAÇÃO FÍSICA, MENTAL (PO 0006)	-	180.000,00	-	180.000,00
FAEC SIA - MAMOGRAFIA PARA RASTREAMENTO (RCA-RCAN PO 0008)	93.060,00	28.575,00	39.825,00	161.460,00
FAEC SIA - NEFROLOGIA	1.055.920,92	1.084.209,23	1.037.641,42	3.177.771,57
REDE VIVER SEM LIMITES - REDEF - CEO MUNICIPAL	8.800,00	8.800,00	8.800,00	26.400,00
SERVIÇOS DE ATENDIMENTO MÓVEL ÀS URGÊNC SAMU 192 (RAU-SAMU)- MUNICIPAL	465.500,00	465.500,00	349.125,00	1.280.125,00
TETO MUNICIPAL DA MÉDIA E ALTA COMPLEXIDADE AMBULATORIAL E HOSPITALAR	6.980.610,24	4.044.163,84	5.096.508,76	16.121.282,84
TETO MUNICIPAL REDE CEGONHA (RCE-RCEG)	74.839,86	-	-	74.839,86
TETO MUNICIPAL REDE DE URGÊNCIA (RAU-HOSP)	1.468.223,20	4.404.669,60	3.449.149,94	9.322.042,74
TETO MUNICIPAL REDE SAÚDE MENTAL (RSME)	311.827,80	249.462,24	230.652,79	791.942,83
TETO MUNICIPAL REDE VIVER SEM LIMITES (RDEF)	29.047,00	21.477,60	17.658,19	68.182,79
FAEC SIA - SISTEMA FREQ MOD. PESSOAL FM	-	-	139.500,00	139.500,00
Vigilância em Saúde	197.243,92	624.787,40	994.368,84	1.816.400,16
COMPONENTE DA VIGILÂNCIA SANITÁRIA ESTRUTURANTE	33.794,94	-	-	33.794,94
COMPONENTE DA VIGILÂNCIA SANITÁRIA ESTRATÉGICO	19.085,30	54.651,00	-	73.736,30
PISO FIXO DE VIGILANCIA EM SAUDE (PFVS)	144.363,68	360.909,20	216.545,52	721.818,40
INCENTIVO ÀS AÇÕES DE VIGILÂNCIA, PREVENÇÃO E CONTROLE DAS DST/AIDS E HEPATITES VIRAIS	-	108.500,00	46.500,00	155.000,00
PISO FIXO DE VIGILANCIA SANITARIA - PARTE ANVISA	-	19.706,26	8.445,54	28.151,80
PISO FIXO DE VIGILANCIA SANITARIA - PARTE FNS	-	81.020,94	46.297,68	127.318,62
FMS/SJP-BLVIG/INC DE QUALIF AÇÕES DE DENGUE	-	-	259.854,62	259.854,62
FMS/SJP-BLVGS/PROG. QUALIF. DAS AÇÕES DE VIGILÂNCIA EM SAÚDE FONTE 497	-	-	259.854,60	259.854,60
FMS/SJP-BLVGS/FORTALECIMENTO DAS AÇÕES DE VIG.ZOONOSES	-	-	150.000,00	150.000,00
INC PONTUAIS PARA AÇÕES DE SERV DE VIG EM SAÚDE IPVVS	-	-	6.870,88	6.870,88
Gestão do SUS	-	-	30.000,00	30.000,00
Bloco de Investimento na Rede Municipal de Saúde	-	-	650.000,00	650.000,00

AUDIENCIA PUBLICA				
<i>Período: Janeiro a Dezembro de 2014 - Acumulado no 3º Quadrimestre</i>				
RESUMO EXECUÇÃO ORÇAMENTÁRIA	1º Quadrimestre	2º Quadrimestre	3º Quadrimestre	TOTAL
(I) Receitas destinadas a saúde	80.285.436,26	86.661.611,80	75.093.004,57	242.040.052,63
(III) Recursos provenientes de superávit 2013	27.375.791,42	-	-	27.375.791,42
(III) Disponível para Gasto em saúde (I+II+III)	107.661.227,68	86.661.611,80	75.093.004,57	269.415.844,05
(IV) Despesa Empenhada total	65.467.568,41	87.327.858,65	86.640.435,14	239.435.862,20
(V) Resultado do Período (III-IV)	42.193.659,27	-666.246,85 -	11.547.430,57	29.979.981,85

AUDIENCIA PUBLICA
MONTANTE DE RECURSOS RECEBIDOS E APLICADOS NO PERÍODO - POR CONTA BANCÁRIA
Período: Janeiro a Dezembro de 2014 - Acumulado 3º Quadrimestre

Fonte	RECURSO	Superávit 2013	RECEITA	Empenhado	Disponível 2015
0	RECURSOS LIVRES	-	79.243.095,66	79.243.095,66	-
0	RECURSOS LIVRES -96820-x	1.713,12	-	-	1.713,12
0	RECURSOS LIVRES - 624013-7	1.635,52	85,27	-	1.720,79
310	PCCN FONTE 310	0,11	-	-	0,11
303	Ec 29- 15%	9.167.183,37	108.260.200,22	104.573.416,75	12.853.966,84
304	Alienação ativos saúde	75.637,02	45.501,73	78.404,52	42.734,23
329	REPASSE ESTADUAL SAMU	0,04	-	-	0,04
354	HOSP SUS - CUSTEIO	58.325,04	1.240.223,94	1.147.346,02	151.202,96
369	FMS/SJP-BLMAC/AMBULAT CEF 124-6 F 369	7.820,28	2.366,39	-	10.186,67
369	FMS/SJP-BLMAC/HOSPITALAR CEF 125-4 F 369	52.230,70	23.334,04	52.204,84	23.359,90
495	NASF	-	161.990,70	-	161.990,70
495	Vinc FMS/PSF 104-1	450.006,99	3.269.742,28	3.510.682,35	209.066,92
495	Programas de Agentes Comunitários de Saúde CEF 103-3	458.474,82	2.554.285,78	2.901.441,46	111.319,14
495	SAÚDE BUCAL	47.394,11	342.774,19	379.675,26	10.493,04
495	Incentivo Adicional ao Programa Saúde da Família	342.116,44	36.263,97	175.817,06	202.563,35
495	FMS/INC SAÚDE BUCAL 162-9 F 495	1.635,26	7.219,75	8.614,00	241,01
495	BLATB-PMAQ	536.762,12	1.076.751,87	951.863,29	661.650,70
495	BLATB / REFORMA U. S. SÃO MARCOS	1.030,45	52,73	-	1.083,18
495	BLATB / REFORMA U. S. XINGU	1.457,44	75,69	-	1.533,13
495	REFORMA U. S. CONTENTA	1.390,82	72,11	-	1.462,93
495	REFORMA U. S. BORDA DO CAMPO	6.671,93	356,13	-	7.028,06
495	REFORMA U. S. MORADIA TREVISAN	13.910,06	745,40	-	14.655,46
495	BLATB / REFORMA U. S. IPE	5.958,44	317,76	-	6.276,20
495	REFORMA U. S. RIACHO DOCE	8.018,67	428,56	-	8.447,23
495	REFORMA U. S. CACHOEIRA	1.664,77	86,84	-	1.751,61
495	REFORMA CTO INT ATENCAO A MULHER	2.662,15	260,77	-	2.922,92
495	BLATB/Programa Saúde na Escola- PSE	61.581,99	5.531,34	706,50	66.406,83
495	BLATB CEF 624001-3 F 495	1.231.531,75	6.577.336,02	7.148.584,70	660.283,07
496	ENFRENT. INFLUENZA - C/C 229-2	-	360.000,00	340.800,00	19.200,00
496	FMS/SJP - BLMAC / AMBULATORIAL E HOSPITALAR 191-2	-	38,50	-	38,50
496	BLMAC/REDE VIVER SEM LIMITES	59.852,95	75.691,68	-	135.544,63
495	FMS/SJP/BLATBI/ comp. espec. Regionais 105-0	467.475,72	54.730,62	230.313,72	291.892,62
496	FMS/SJP - BLMAC / REDE PSICOSSOCIAL	191.105,49	805.518,20	747.456,26	249.167,43
496	FMS/SJP-BLMAC/SAMU FED 108-4	302.181,87	1.270.193,08	1.526.112,20	46.262,75
496	Vinc FMS/Samu Estad 109-2	2.379,58	60,76	-	2.440,34
496	FMS/SJP-BLMAC/SAMU ESTADUAL - BB 71363-5	274.568,33	553.199,37	581.851,37	245.916,33
496	FMS/SJP-BLMAC/SAMU ESTADUAL BB C/C	-	204.040,64	-	204.040,64
496	Vinc FMS/CEO 100-6	1.349,09	186.246,23	167.372,25	20.223,07
496	FMS/SJP/FNS/BLMAC CEF 624003-0 F 496	1.368.603,00	4.631.110,84	5.031.753,82	967.960,02
496	FMS/SJP - BLMAC / AMBULATORIAL CEF 188-2	3.479.506,88	6.311.159,90	9.772.776,06	17.890,72
496	FMS/SJP - BLMAC / HOSPITALAR CEF 189-0	1.556.858,13	9.644.524,88	9.173.336,56	2.028.046,45
496	REDE VIVER SEM LIMITE - CFO	66.880,75	38.504,29	-	105.385,04

AUDIENCIA PUBLICA
 DESPESAS COM PESSOAL E ENCARGOS SOCIAIS
 Período: Janeiro a Dezembro de 2014 - Acumulado 3º Quadrimestre

Código	ELEMENTO / RECURSO	MEDIA E ALTA COMPLEXIDADE						VIGILANCIA EM SAUDE		TOTAL	
		FMS/SJP - BUMAC / AMBULATORIAL CEF 188-2	FMS/SJP/FNS/BUMAC CEF 52408B-0 F.496	Vinc FMS/CEO	FMS/SJP-BUMAC/SAMU FED	FMS/SJP - BUMAC / REDE PSICOSSOCIAL	FMS/SJP - BUMAC / HOSPITALAR CEF 189-0	Vinc FMS/Samu Estad 109-2	Vinc FMS/PVS FMS/SJP-BLGS/MSA-ESTRUT CEF 112-2		FMS/SJP - BLVGS/TPVS CEF 113
	PROJETOS ATIVIDADES	2041		2200	2043	2201	2064	2044	2051	2057	
3190040100	CONTRATAÇÃO POR TEMPO DETERMINADO - VANTAGENS	-	-	-	-	-	-	-	-	-	3.195.592,89
3190040200	CONTRATAÇÃO POR TEMPO DETERMINADO - AUXILIO-REFEIÇÃO	-	-	-	-	-	-	-	-	-	59.490,00
3190040300	CONTRATAÇÃO POR TEMPO DETERMINADO - INSS	-	-	-	-	-	-	-	-	-	591.686,39
3190040400	CONTRATAÇÃO POR TEMPO DETERMINADO - FGTS	-	-	-	-	-	-	-	-	-	194.042,83
3190040500	CONTRATAÇÃO POR TEMPO DETERMINADO - OUTRAS DESPESAS	-	-	-	-	-	-	-	-	-	37.445,67
3190090100	SALARIO FAMILIA	-	-	-	-	-	-	-	-	-	-
3190110101	VENCIMENTOS E VANTAGENS FIXAS PESSOAL EFETIVO	2.666.336,54	-	-	527.280,26	602.379,83	4.597.419,26	-	-	126.123,27	67.831.772,48
3190110104	SUBSÍDIOS DE SECRETÁRIOS MUNICIPAIS E AGENTES EQUIPARADOS	-	-	-	-	-	-	-	-	-	167.017,50
3190110700	ABONO PERMANÊNCIA	1.500,06	-	-	-	-	1.678,03	829,39	-	-	160.042,53
3190113101	VENCIMENTO COMISSIONADOS NÃO OCUPANTES DE CARGO EFETIVO	20.612,10	-	-	12.600,58	-	97.964,82	5.121,34	-	-	2.184.736,90
3190113102	VENCIMENTO COMISSIONADOS DETENTORES DE CARGO PERMANENTE	-	-	-	32.752,23	-	-	14.879,33	-	-	600.139,67
3190113302	GRATIFICAÇÃO POR EXERCÍCIO DE FUNÇÕES - DETENTORES DE CARGO PERMANENTE	306.708,54	-	3.212,09	255.907,47	-	243.980,60	50.804,41	5.770,56	7.694,08	6.069.425,76
3190113700	GRATIFICAÇÃO POR TEMPO DE SERVIÇO	82.480,48	-	127.611,69	69.915,08	56.403,36	240.838,97	25.792,74	12.388,27	12.630,18	4.619.871,26
3190114200	FÉRIAS INDENIZADAS	1.332,42	-	-	1.957,20	-	18.854,49	4.052,68	-	-	410.775,16
3190114300	3º SALÁRIO	281.582,68	-	-	187.519,33	45.521,72	697.225,49	1.023,13	-	-	7.476.134,05
3190114500	FÉRIAS - ABONO CONSTITUCIONAL	39.124,91	-	5.228,01	43.641,83	11.451,48	200.315,77	19.403,97	2.169,85	-	2.605.369,91
3190119902	BONUS PECUNIARIO	-	-	-	-	-	-	-	-	-	19,18
3190130100	FGTS	-	-	-	-	-	-	-	-	-	1.000.151,54
3190130200	CONTRIBUIÇÕES PREVIDENCIÁRIAS - INSS	-	-	-	-	-	-	-	-	-	13.863,81
3190130505	INSS - SECRETARIOS E OUTROS AGENTES EQUIPARADOS	-	-	-	-	-	-	-	-	-	26.967,47
3190131000	CONTRIBUIÇÕES AO INSS - COMISSIONADOS NÃO DETENTORES DE CARGO EFETIVO	-	-	-	-	-	-	-	-	-	2.993.936,87
3190164400	SERVIÇOS EXTRAORDINÁRIOS	-	-	-	-	-	-	-	-	-	4.283.992,54
3190340200	OUTRAS DESP.C/PESSOAL DECOR.TERCEIR.DE MÃO-DE-OBRA (PROGRAMAS DE SAÚDE)	-	-	-	-	-	-	-	-	-	32.497.988,78
3190460000	AUXÍLIO-ALIMENTAÇÃO	-	-	-	-	-	-	-	-	-	9.347.280,16
3190490000	AUXÍLIO-TRANSPORTE	-	-	-	-	-	-	-	-	-	2.919.504,69
3190949901	DIVERSAS INDENIZAÇÕES TRABALHISTAS	-	-	-	-	-	-	-	-	-	21.907,30
3191130301	CONTRIBUIÇÕES PREVIDENCIÁRIAS RPPS/ATIVOS	-	-	-	-	-	-	-	-	-	6.894.685,38
3191133001	CONTRIBUIÇÕES PREVIDENCIÁRIAS 4% - RPPS/ATIVOS	-	-	-	-	-	-	-	-	-	2.565.822,10
TOTAL		3.399.677,73	-	136.051,79	1.131.573,98	715.756,39	6.098.277,43	121.906,99	20.328,68	146.447,53	158.769.662,82

AUDIENCIA PUBLICA
DESpesas CORRENTES
Período: Janeiro a Dezembro de 2014 - Acumulado 3º Quadrimestre

CODIGO	DESCRIÇÃO / RECURSO	HOSP SUS - CUSTBIO	ATENÇÃO BASICA			MEDIA E ALTA COMPLEXIDADE							
			BLATB CEF 624001-3 F 495	BLATB/Programa Saúde na Escola - PSE	BLATB-PRMAQ	FMS/SIP - BLMAC / AMBULATORIAL CEF 188-2	FMS/SIP/FMS/BUMAC CEF 624003-0 F 496	FMS/SIP-BUMAC/SAMU FED 108-4	SAMU ESTADUAL	FMS/SIP - BLMAC / HOSP CEF 189-0	REDE VIVER SEM LIMITE - CEO	FMS/SIP - BLMAC / REDE PSICOSSOCIAL	REDE DE URGÊNCIA (RAU-HOSP)
	ATIVIDADES		2031 - 2038	2037	2039	2041 -2045-2047-2204	2042-2046	2043	2044	2064-2065	2200	2201	2207
3350433000	SUBENÇÃO		-	-	-	-	-	-	-	-	-	-	-
3371703901	FUNDO DE CONTINGÊNCIA		-	-	-	-	-	-	-	-	-	-	-
3371703902	SERVIÇOS DE EXAMES E CONSULTAS		-	-	-	960.000,00	-	-	-	-	-	-	-
3371703903	TAXA DE MANUTENÇÃO		-	-	-	-	-	-	-	-	-	-	-
3390300102	GASOLINA		-	-	-	-	-	-	-	-	-	-	-
3390300103	DIESEL		-	-	-	-	-	-	50.017,68	-	-	-	-
3390300199	OUTROS COMBUSTÍVEIS E LUBRIFICANTES AUTOMOTIVOS		-	-	-	-	628,10	-	5.567,29	63,00	-	-	-
3390300300	COMBUSTÍVEIS E LUBRIFICANTES PARA OUTRAS FINALIDADES		-	-	-	-	-	-	-	-	-	-	33,00
3390300400	GÁS ENGARRAFADO		135,00	-	-	-	40.000,00	36.302,00	-	83.662,16	-	426,00	135.302,99
3390300600	ALIMENTOS PARA ANIMAIS		-	-	-	-	-	-	-	-	-	-	-
3390300711	ALIMENTAÇÃO HOSPITALAR		-	-	-	-	-	-	-	188.094,40	-	-	104.609,60
3390300712	GÊNEROS ALIMENTÍCIOS PARA COPA E CANTINA		-	-	-	-	-	-	-	-	-	1.797,27	-
3390300799	OUTRAS DESPESAS COM GÊNEROS ALIMENTÍCIOS		-	-	-	-	-	-	-	-	-	292,40	-
3390300900	MATERIAL FARMACOLÓGICO	364.220,96	6.110,00	-	-	-	327.558,47	12.300,00	52.459,70	328.264,43	78,00	-	766.435,68
3390301000	MATERIAL ODONTOLÓGICO		155.504,61	-	19.171,50	-	2.511,94	-	-	-	20.441,16	-	3.600,00
3390301100	MATERIAL QUÍMICO		-	-	-	-	36.720,00	-	-	-	-	-	55.080,00
3390301400	MATERIAL EDUCATIVO E ESPORTIVO		807,04	-	11.856,00	-	-	-	-	-	-	-	-
3390301600	MATERIAL DE EXPEDIENTE		6.326,66	-	-	-	7.922,88	-	-	24.439,10	820,80	-	27.626,45
3090301700	MATERIAL DE PROCESSAMENTO DE DADOS		-	-	-	-	-	-	-	-	-	-	-
3090301800	MATERIAIS E MEDICAMENTOS PARA USO VETERINÁRIO		-	-	-	-	-	-	-	-	-	-	-
3390301900	MATERIAL DE ACONDICIONAMENTO E EMBALAGEM		3.675,89	-	-	-	12.412,59	-	1.039,00	11.581,50	-	165,55	1.379,00
3390302000	MATERIAL DE CAMA, MESA E BANHO		-	-	-	-	23.418,50	-	4.280,00	-	-	-	-
3390302100	MATERIAL DE COPA E COZINHA		-	-	324,60	-	5.489,45	-	-	-	-	-	-
3390302200	MATERIAL DE LIMPEZA E PRODUÇÃO DE HIGIENIZAÇÃO		109.016,80	-	16.740,00	-	52.997,60	-	-	116.800,09	-	-	139.316,30
3390302300	UNIFORMES, TECIDOS E AVIAMENTOS		-	-	111,00	-	81.092,30	-	112.151,61	-	-	-	153.650,00
3390302400	MATERIAL PARA MANUTENÇÃO DE BENS IMÓVEIS		9.707,31	-	-	-	-	-	-	4.764,32	-	-	-
3390302500	MATERIAL PARA MANUTENÇÃO DE BENS MÓVEIS		756,00	-	-	-	9.491,64	-	-	71.700,54	-	-	16.499,12
3390302600	MATERIAL ELÉTRICO E ELETRÔNICO		1.008,31	-	-	-	6.362,50	-	-	676,20	-	-	3.927,30
3390302800	MATERIAL DE PROTEÇÃO E SEGURANÇA		1.269,28	-	-	-	-	2.300,00	71.910,40	-	-	-	-
3390303500	MATERIAL LABORATORIAL		40.321,00	-	-	959.485,41	90.714,42	-	-	27.741,23	-	-	643.787,60
3390303600	MATERIAL HOSPITALAR	783.125,06	198.124,26	-	177.513,61	40.510,00	127.882,44	45.638,20	29.409,90	447.939,12	-	-	991.511,56
3390303901	PNEUS		-	-	-	-	42.840,00	-	25.556,00	-	-	-	-
3390303903	BATERIAS		-	-	-	-	-	-	-	-	-	-	-
3390303904	MOTOR DE REPOSIÇÃO		-	-	-	-	-	-	592,72	-	-	-	-

AUDIENCIA PUBLICA
DESPESES CORRENTES
Período: Janeiro a Dezembro de 2014 - Acumulado 3º Quadrimestre

CODIGO	DESCRIÇÃO / RECURSO	HOSP-SUS - CUSTEIO	ATENÇÃO BASICA			MEDIA E ALTA COMPLEXIDADE							
			BLATB-CEF 62400L-3 F 495	BLATB/Programa Saúde na Escola-PSE	BLATB-PMMAQ	FMS/SJP - BLMAC / AMBULATORIAL CEF 188-2	FMS/SJP/FMS/BLMAC CEF 624003-0 F 496	FMS/SJP-BLMAC/SAMU FED 108-4	SAMU ESTADUAL	FMS/SJP - BLMAC / HOSP CEF 189-0	REDE VIVER SEM LIMITE - CEO	FMS/SJP - BLMAC / REDE PSICOSSOCIAL	REDE DE URGÊNCIA (RAU-HOSP)
3390303905	LONAS E PASTILHAS DE FREIO	-	-	-	-	2.704,76	-	3.269,16	-	-	-	-	-
3390303999	OUTROS MATERIAIS PARA MANUTENÇÃO DE VEICULOS	-	-	-	-	26.442,03	1.101,56	56.484,81	2.318,25	-	-	-	-
3390304200	FERRAMENTAS	24,50	-	-	-	-	-	-	-	-	-	-	-
3390304400	MATERIAL DE SINALIZAÇÃO VISUAL E AFINS	-	-	-	-	-	-	-	-	-	-	-	-
3390304600	MATERIAL BIBLIOGRÁFICO NÃO IMOBILIZÁVEL	-	-	-	-	-	-	-	-	-	-	-	-
3390303999	OUTROS MATERIAIS PARA MANUTENÇÃO DE VEICULOS	-	-	-	-	-	-	-	-	-	-	-	-
3390309901	OUTROS MATERIAIS DE CONSUMO	-	-	-	-	-	-	-	-	-	-	-	-
3390320300	MATERIAIS DE SAÚDE PARA DISTRIBUIÇÃO GRATUITA	2.366.609,05	-	-	-	-	-	-	-	-	-	-	-
3390320400	MAT. P/DISTRIB. GRATUITA EM PROGR. DE ASSIST. SOCIAL	1.750,00	-	-	-	-	-	-	-	-	-	-	-
3390329901	OUTROS MATERIAIS P/DISTRIB. GRATUITA	494,80	-	-	-	-	-	-	-	-	-	-	-
3390330100	PASSAGENS PARA O PAÍS	-	-	-	-	-	-	-	-	-	-	-	-
3390360700	ESTAGIÁRIOS	-	-	-	-	-	-	-	-	-	-	-	-
3390361500	LOCAÇÃO DE IMÓVEIS	-	-	-	-	-	-	-	-	-	-	-	-
3390363000	SERVIÇOS MÉDICOS E ODONTOLÓGICOS	-	-	-	-	-	-	-	-	-	-	-	-
3390369600	OUTROS SERVIÇOS DE TERCEIROS PF - PAGAMENTO ANTECIPADO	-	-	-	-	-	-	-	-	-	-	-	-
3390370202	LIMPEZA E CONSERVAÇÃO DA SAÚDE PÚBLICA	-	-	-	-	-	-	-	-	-	-	-	-
3390370302	VIGILÂNCIA DA SAÚDE PÚBLICA	-	-	-	-	-	-	-	-	-	-	-	-
3390370399	VIGILÂNCIA DEMAIS SETORES DA ADMINISTRAÇÃO	-	-	-	-	-	-	-	-	-	-	-	-
3390390500	SERVIÇOS TÉCNICOS PROFISSIONAIS	5.405,04	-	-	-	-	-	-	-	-	-	-	-
3390390800	MANUTENÇÃO DE SOFTWARE	-	-	-	-	-	-	-	-	-	-	-	-
3390390900	ARMAZENAGEM	-	-	-	-	-	-	-	-	-	-	-	-
3390391000	LOCAÇÃO DE IMÓVEIS	-	-	-	-	-	240.000,00	-	-	-	-	-	-
3390391200	LOCAÇÃO DE MÁQUINAS E EQUIPAMENTOS	-	-	-	-	-	-	-	59.160,00	-	-	-	141.420,00
3390391400	LOCAÇÃO BENS MÓVEIS E OUTRAS NATUREZAS E INTANGÍVEIS	213,00	-	-	-	-	-	-	-	-	-	-	10.313,78
3390391600	MANUTENÇÃO E CONSERVAÇÃO DE BENS IMÓVEIS	96.750,17	-	-	-	7.980,00	-	-	11.522,88	632,00	-	-	123.543,91
3390391700	MANUTENÇÃO E CONSERVAÇÃO DE MÁQUINAS E EQUIPAMENTOS	1.592,75	-	-	-	2.172,75	-	-	29.461,95	-	-	-	88.410,00
3390391902	MONTAGEM E DESMONTAGEM DE MOTORES	-	-	-	-	-	-	1.765,40	-	-	-	-	-
3390391903	SERVIÇOS DE ALINHAMENTO, BALANCEAMENTO E CÂMBAGEM	-	-	-	-	475,30	173,88	2.672,01	-	-	-	-	-
3390391904	SERVIÇOS GERAIS DE MECÂNICA VEICULAR	-	-	-	-	5.212,42	217,35	16.301,30	173,88	-	-	-	-
3390391905	SERVIÇOS GERAIS DE ELÉTRICA VEICULAR	-	-	-	-	3.596,68	89,81	12.417,44	1.272,40	-	-	-	-

AUDIENCIA PUBLICA
DESpesas CORRENTES
Período: Janeiro a Dezembro de 2014 - Acumulado 3º Quadrimestre

CODIGO	DESCRIÇÃO / RECURSO	HOSP/SUS - CUSTBIO	ATENÇÃO BASICA			MEDIA E ALTA COMPLEXIDADE							
			BLATB CEF 624001-3 F 495	BLATB/Programa Saúde na Escola- PSE	BLATB-PMMAQ	FMS/SIP - BLMAC / AMBULATORIAL CEF 185-2	FMS/SIP/FMS/BLMAC CEF 624003-0 F 496	FMS/SIP-8-UMAC/SAMU FED. 108-4	SAMU ESTADUAL	FMS/SIP - BLMAC / HOSP CEF 189-0	REDE VIVER SEM LIMITE - CEO	FMS/SIP - BUMAC / REDE PSICOSSOCIAL	REDE DE URGÊNCIA (RAJ-HOSP)
3390391906	SERVIÇOS GERAIS DE ESTOFAMENTO VEICULAR		-	-	-	-	-	-	-	-	-	-	-
3390391907	SERVIÇOS DE FUNILARIA, LANTERNAGEM E PINTURA VEICULAR		-	-	-	-	3.701,18	-	5.318,45	-	-	-	-
3390391999	OUTROS SERVIÇOS DE MANUTENÇÃO E CONSERVAÇÃO DE VEÍCULOS		-	-	-	-	2.978,37	-	5.281,01	1.833,30	-	-	-
3390392000	MANUTENÇÃO E CONSERVAÇÃO DE BENS MÓVEIS DE OUTRAS NATUREZAS		-	-	-	-	-	-	-	-	-	-	-
3390394100	FORNECIMENTO DE ALIMENTAÇÃO		4.410,00	412,50	-	-	-	3.481,20	1.450,50	591.430,40	-	-	3.088.948,34
3390394340	SERVIÇOS DE ENERGIA ELÉTRICA DA SAÚDE PÚBLICA		-	-	-	-	-	-	-	-	-	-	-
3390394420	SERVIÇOS DE ÁGUA E ESGOTO DA SAÚDE PÚBLICA		-	-	-	-	-	-	-	-	-	-	-
3390394600	SERVIÇOS DOMÉSTICOS		-	-	-	-	-	18.370,00	-	126.000,00	-	-	973.375,57
3390394801	SERVIÇO DE SELECAO E TREINAMENTO		-	-	-	-	-	-	-	-	-	-	-
3390395010	SERVIÇOS E PROCEDIMENTOS COMPLEMENTARES EM ATENÇÃO BÁSICA DA SAÚDE		-	-	-	-	-	-	-	-	-	-	-
3390395030	SERVIÇOS E PROCEDIMENTOS EM SAÚDE DE MÉDIA E ALTA COMPLEXIDADE		-	-	-	4.406.363,86	3.454.520,03	-	-	57.528,00	-	-	239.959,08
3390395099	DEMAIS DESPESAS COM SERVIÇO		-	-	-	1.821,60	73.670,00	34.564,22	-	508.004,53	-	-	141.785,00
3390395300	SERVIÇOS DE ASSISTENCIA SOCIAL		-	-	-	-	-	-	-	-	-	-	-
3390395600	SERVIÇOS DE PERÍCIAS MÉDICAS PARA BENEFÍCIOS		-	-	-	-	-	-	-	5.000,00	-	-	-
3390395700	SERVIÇOS DE PROCESSAMENTO DE DADOS		-	-	-	-	-	-	-	-	-	-	-
3390395800	SERVIÇOS DE TELECOMUNICAÇÕES		160,40	-	-	-	-	-	-	887,05	-	-	-
3390396301	IMPRESSOS EM GERAL DE USO INTERNO		-	-	-	-	-	-	-	-	-	-	-
3390396302	IMPRESSOS PARA A DIVULGAÇÃO DE SERVIÇOS, OBRAS E CAMPANHAS		84,00	294,00	-	-	-	-	-	-	-	-	-
3390396902	SEGUROS DE VEICULOS DA SAUDE PUBLICA		-	-	-	-	-	-	2.000,00	-	-	-	-
3390397400	FRETES E TRANSPORTES DE ENCOMENDAS		-	-	-	-	-	-	-	-	-	-	-
3390397899	LIMPEZA E CONSERVAÇÃO DE MAIS SETORES DA		-	-	-	-	-	-	-	-	-	-	-
3390397900	SERVIÇO DE APOIO ADMINISTRATIVO, TÉCNICO E OPERACIONAL		-	-	-	-	-	-	-	-	-	-	-
3390398000	HOSPEDAGENS		876,15	-	-	-	-	-	-	-	-	-	-
3390398800	SERVIÇOS DE PUBLICIDADE E PROPAGANDA		-	-	-	-	-	-	-	-	-	-	-
3390399960	ANUIDADES DE ASSOCIACOES, FEDERACOES E CONSELHOS		-	-	-	-	-	-	-	-	-	-	-
3390399999	DEMAIS SERVIÇOS DE TERCEIROS, PESSOA JURÍDICA		-	-	-	-	-	-	-	-	-	-	-
Total		1.147.346,02	3.011.132,02	706,50	225.716,71	6.368.180,87	4.451.496,35	394.538,22	459.944,38	2.700.318,73	21.339,96	3.313,22	7.850.514,28

AUDIENCIA PUBLICA
DESPESAS CORRENTES

Período: Janeiro a Dezembro de 2014 - Acumulado 3º Quadrimestre

CODIGO	DESCRIÇÃO / RECURSO	PROPRIO	EC 29 -15%	VIGILANCIA EM SAUDE									
				VINC.FMS/MAC.VISA ESTRATEGICO 115-7	Vinc FMS/FMS.FMS/SUB.BLGS/VISA-ESTRUT CEF 112-2	FMS/HIV/AIDS 624000-5	BLVGS/VACINAÇÃO CONTRA A INFLUENZA (H1N1) 165-3	Vinc FMS/Tuberculose 114-9	FMS/SIP - BLVGS/TPMS CEF 113	FORTEALECIMENTO E QUALIFICAÇÃO DAS AÇÕES DE COMBATE A DENGUE	FORTEALECIMENTO DAS AÇÕES DE VIGILÂNCIA DAS ZOONOSES	FMS/SIP-BLVG/VIGIAGUS 88 AG 982-2 C/C 73896-0 FONTE 497	FMS SIP BL VGS INC DST/AIDS HEPATITES VIRIAIS - CEF AG.3963 C/C 240-7
	ATIVIDADES			2050	2051	2052	2053	2054	2057	2206	2208	2211	2233
3350433000	SUBENÇÃO	54.000,00	-										
3371703901	FUNDO DE CONTINGÊNCIA	69.751,44	-										
3371703902	SERVIÇOS DE EXAMES E CONSULTAS	-	-										
3371703903	TAXA DE MANUTENÇÃO	264.210,00	-										
3390300102	GASOLINA	269.575,55	-										
3390300103	DIESEL	306.018,92	-										
3390300199	OUTROS COMBUSTÍVEIS E LUBRIFICANTES AUTOMOTIVOS	4.876,30	22,50										
3390300300	COMBUSTÍVEIS E LUBRIFICANTES PARA OUTRAS FINALIDADES	-	-										
3390300400	GÁS ENGARRAFADO	219.046,71	142,00						175,00				
3390300600	ALIMENTOS PARA ANIMAIS	1.600,00	-						15.699,38				
3390300711	ALIMENTAÇÃO HOSPITALAR	37.149,66	-						-				
3390300712	GÊNEROS ALIMENTÍCIOS PARA COPA E CANTINA	34.715,00	-						-				
3390300799	OUTRAS DESPESAS COM GÊNEROS ALIMENTÍCIOS												
3390300900	MATERIAL FARMACOLÓGICO	619.676,89	-						491,28				
3390301000	MATERIAL ODONTOLÓGICO	168.708,08	16.135,84						-				
3390301100	MATERIAL QUÍMICO	91.800,00	-						-				
3390301400	MATERIAL EDUCATIVO E ESPORTIVO	918,50	-						-				
3390301600	MATERIAL DE EXPEDIENTE	238.244,07	-	17.770,55					1.592,73				
3090301700	MATERIAL DE PROCESSAMENTO DE DADOS	-	-						10.511,96				
3090301800	MATERIAIS E MEDICAMENTOS PARA USO VETERINÁRIO								10.455,96				
3390301900	MATERIAL DE ACONDICIONAMENTO E EMBALAGEM	29.257,87	-			3.104,00			-				
3390302000	MATERIAL DE CAMA, MESA E BANHO	97.081,20	-										
3390302100	MATERIAL DE COPA E COZINHA	3.925,65	244,30			324,60							
3390302200	MATERIAL DE LIMPEZA E PRODUÇÃO DE HIGIENIZAÇÃO	374.867,20	-			7.032,00			23.703,50				
3390302300	UNIFORMES, TECIDOS E AVIAMENTOS	68.683,85	4.503,85	4.660,00						7.784,75		33.794,56	
3390302400	MATERIAL PARA MANUTENÇÃO DE BENS IMÓVEIS	80.392,24	-										
3390302500	MATERIAL PARA MANUTENÇÃO DE BENS MÓVEIS	92.222,21	1.701,00						117,00				
3390302600	MATERIAL ELÉTRICO E ELETRÔNICO	51.257,27	190,00			1.935,00			2.195,80				
3390302800	MATERIAL DE PROTEÇÃO E SEGURANÇA	6.029,08	-	653,50					894,00				
3390303500	MATERIAL LABORATORIAL	991.356,57	-						11.866,00				
3390303600	MATERIAL HOSPITALAR	1.274.899,76	25.159,24			47,50	4.638,60						
3390303901	PNEUS	7.154,79	-										
3390303903	BATERIAS	5.889,01	-										
3390303904	MOTOR DE REPOSIÇÃO	714,04	-										

AUDIENCIA PUBLICA
DESPESAS CORRENTES

Período: Janeiro a Dezembro de 2014 - Acumulado 3º Quadrimestre

CODIGO	DESCRIÇÃO / RECURSO	PROPRIO	EC 29 -15%	VIGILANCIA EM SAUDE													
				VINC.FMS/MAC.VISA ESTRATEGICO 115-7	Vinc FMS/FMS FMS/SJ-F-BLGS/VISA-ESTRUT CEF 112-2	FMS/HIV AIDS 624000-5	BLVGS/VACINAÇÃO CONTRA A INFLUENZA (H1N1) B5-3	Vinc FMS/Tuberculose 114-9	FMS/SIP - BLVGS/TPVS CEF 113	FORTALECIMENTO E QUALIFICAÇÃO DAS AÇÕES DE COMBATE A DENGUE	FORTALECIMENTO DAS AÇÕES DE VIGILANCIA DAS ZOONOSES	FMS/SIP-BLVGS/MIGRAUS BR AG 982-2 C/C 71896-0 FONTE 497	FMS SIP BLVGS INC DST/AIDS HEPATITES VIRAS - CEF AG.356 C/C 240-7				
3390303905	LONAS E PASTILHAS DE FREIO	5.028,02	-														
3390303999	OUTROS MATERIAIS PARA MANUTENÇÃO DE VEICULOS	96.863,52	918,90														
3390304200	FERRAMENTAS	122,57															
3390304400	MATERIAL DE SINALIZAÇÃO VISUAL E AFINS	8.385,05															
3390304600	MATERIAL BIBLIOGRÁFICO NÃO IMOBILIZÁVEL	3.960,00															
3390303999	OUTROS MATERIAIS PARA MANUTENÇÃO DE VEICULOS	-															
3390309901	OUTROS MATERIAIS DE CONSUMO	17.282,69															
3390320300	MATERIAIS DE SAÚDE PARA DISTRIBUIÇÃO GRATUITA	2.784.069,39															
3390320400	MAT. P/DISTRIB. GRATUITA EM PROGR. DE ASSIST. SOCIAL	550,00															
3390329901	OUTROS MATERIAIS P/DISTRIB. GRATUITA	288,00															
3390330100	PASSAGENS PARA O PAÍS	3.693,58							8.464,64								
3390360700	ESTAGIÁRIOS	400.000,00															
3390361500	LOCAÇÃO DE IMÓVEIS	471.206,58															
3390363000	SERVIÇOS MÉDICOS E ODONTOLÓGICOS	2.600,00	-														
3390369600	OUTROS SERVIÇOS DE TERCEIROS PF - PAGAMENTO ANTECIPADO	8.922,15	-														
3390370202	LIMPEZA E CONSERVAÇÃO DA SAÚDE PÚBLICA	3.914.496,39	-														
3390370302	VIGILÂNCIA DA SAÚDE PÚBLICA	5.068.308,34	-														
3390370399	VIGILÂNCIA DEMAIS SETORES DA ADMINISTRAÇÃO	2.328.057,82	-														
3390390500	SERVIÇOS TÉCNICOS PROFISSIONAIS	60.426,91	-														
3390390800	MANUTENÇÃO DE SOFTWARE	1.080,00															
3390390900	ARMAZENAGEM	2.000.000,00	-														
3390391000	LOCAÇÃO DE IMÓVEIS	1.557.135,24	-			96.000,00											
3390391200	LOCAÇÃO DE MÁQUINAS E EQUIPAMENTOS	1.013.776,78	-			19.481,40			72.549,54								
3390391400	LOCAÇÃO BENS MÓVEIS E OUTRAS NATUREZAS E INTANGÍVEIS	-	20.832,00														
3390391600	MANUTENÇÃO E CONSERVAÇÃO DE BENS IMÓVEIS	545.585,69	35.654,77						9.611,59								
3390391700	MANUTENÇÃO E CONSERVAÇÃO DE MÁQUINAS E EQUIPAMENTOS	145.190,33	7.817,65						194.105,00								
3390391902	MONTAGEM E DESMONTAGEM DE MOTORES	-	-														
3390391903	SERVIÇOS DE ALINHAMENTO, BALANCEAMENTO E CAMBAGEM	5.663,41	86,94														
3390391904	SERVIÇOS GERAIS DE MECÂNICA VEICULAR	35.666,18	743,34														
3390391905	SERVIÇOS GERAIS DE ELÉTRICA VEICULAR	10.002,72															

AUDIENCIA PUBLICA
DESPESAS CORRENTES

Período: Janeiro a Dezembro de 2014 - Acumulado 3º Quadrimestre

CODIGO	DESCRIÇÃO / RECURSO	PRÓPRIO	EC 29 -15%	VIGILANCIA EM SAUDE													
				VINC.FMS/MAC.VISA ESTRATEGICO 115-7	Vinc FMS/FMS FMS/SIP-BLGS/VISA-ESTRUT CEF 112-2	FMS/HIV AIDS 624000-5	BLGS/VACINAÇÃO CONTRA A INFLUENZA (H1N1) 855-3	Vinc-FMS/Tuberculose 114-9	FMS/SIP - BLVGS/TPMS CEF 113	FORTEALECIMENTO E QUALIFICAÇÃO DAS AÇÕES DE COMBATE A DENGUE	FORTEALECIMENTO DAS AÇÕES DE VIGILANCIA DAS ZOONOSES	FMS/SIP-BLVIG/VIGIASUS BB AG 982-2 C/C 7.1696-0 FONTE 497	FMS SIP BL VGS INC DST/AIDS HEPATITES VIRAIS - CEF AG.3383 C/C 2407				
3390391906	SERVIÇOS GERAIS DE ESTOFAMENTO VEICULAR	885,93															
3390391907	SERVIÇOS DE FUNILARIA, LANTERNAGEM E PINTURA VEICULAR	5.262,21															
3390391999	OUTROS SERVIÇOS DE MANUTENÇÃO E CONSERVAÇÃO DE VEÍCULOS	10.401,17	-														
3390392000	MANUTENÇÃO E CONSERVAÇÃO DE BENS MÓVEIS DE OUTRAS NATUREZAS	4.180,00	-														
3390394100	FORNECIMENTO DE ALIMENTAÇÃO	11.784,50	8.800,00			1.400,00		280,00	10.868,60	1.050,00							
3390394340	SERVIÇOS DE ENERGIA ELÉTRICA DA SAÚDE PÚBLICA	850.000,00															
3390394420	SERVIÇOS DE ÁGUA E ESGOTO DA SAÚDE PÚBLICA	560.000,00															
3390394600	SERVIÇOS DOMÉSTICOS	142.329,18															
3390394801	SERVIÇO DE SELEÇÃO E TREINAMENTO	198.040,00	1.050,00	2.680,00					12.632,15								
3390395010	SERVIÇOS E PROCEDIMENTOS COMPLEMENTARES EM ATENÇÃO BÁSICA DA SAÚDE	1.914.231,42	1.208.000,00														
3390395030	SERVIÇOS E PROCEDIMENTOS EM SAÚDE DE MÉDIA E ALTA COMPLEXIDADE	8.806.259,12	4.452.677,62														
3390395099	DEMAIS DESPESAS COM SERVIÇO	1.069.935,91	31.759,00						15.475,00								
3390395300	SERVIÇOS DE ASSISTENCIA SOCIAL	801.794,88	-														
3390395600	SERVIÇOS DE PERÍCIAS MÉDICAS PARA BENEFÍCIOS	250,00															
3390395700	SERVIÇOS DE PROCESSAMENTO DE DADOS	650.798,67	-														
3390395800	SERVIÇOS DE TELECOMUNICAÇÕES	675.957,72	-														
3390396301	IMPRESSOS EM GERAL DE USO INTERNO	-	-			2.370,00	7.200,00						23.038,60		4.254,50		
3390396302	IMPRESSOS PARA A DIVULGAÇÃO DE SERVIÇOS, OBRAS E CAMPANHAS	628,00	-			3.759,40		270,00	1.876,00								
3390396902	SEGUROS DE VEÍCULOS DA SAÚDE PÚBLICA	5.582,58	-														
3390397400	FRETES E TRANSPORTES DE ENCOMENDAS	46.070,73	5.793,36														
3390397899	LIMPEZA E CONSERVAÇÃO DE MAIS SETORES DA	600,00	3.900,00														
3390397900	SERVIÇO DE APOIO ADMINISTRATIVO, TÉCNICO E OPERACIONAL	207.889,73	-														
3390398000	HOSPEDAGENS	260,00	-														
3390398800	SERVIÇOS DE PUBLICIDADE E PROPAGANDA	960,00	-						4.492,18								
3390399960	ANUIDADES DE ASSOCIAÇÕES, FEDERAÇÕES E CONSELHOS	52.152,53	-														
3390399999	DEMAIS SERVIÇOS DE TERCEIROS, PESSOA JURÍDICA	14.176,01	-						330.000,00	370.000,00	100.000,00						
Total		41.982.813,51	5.826.132,31	25.764,05	2.365,00	133.518,90	11.838,60	550,00	745.562,06	371.050,00	100.000,00	56.833,16	4.254,50				

AUDIÊNCIA PÚBLICA SAÚDE – 3º QUADRIMESTRE

RECURSO LIVRE – FONTE 000

SUPERAVIT	R\$ 3.348,64		
	+		
RECEITA	R\$ 79.243.180,93		
	+		
RESTOS CANCELADOS	R\$ 0,00		
	-		
DESPESA	R\$ 79.243.095,66		
	=		
DISPONÍVEL	R\$ 3.433,91		
		PESSOAL	R\$ 36.770.056,16
		CUSTEIO	R\$ 41.982.813,51
		INVESTIMENTO	R\$ 490.225,99

AUDIÊNCIA PÚBLICA SAÚDE – 3º QUADRIMESTRE

RECURSO EMENDA CONSTITUCIONAL 29/2000 – FONTE 303

SUPERAVIT	R\$ 9.167.183,37		
	+		
RECEITA	R\$ 108.260.200,22		
	+		
RESTOS CANCELADOS	R\$ 3.723.660,83		
	-		
DESPESA	R\$ 104.573.416,75		
	=		
DISPONÍVEL	R\$ 16.127.627,67		
		PESSOAL	R\$ 98.747.284,44
		CUSTEIO	R\$ 5.826.132,31
		INVESTIMENTO	R\$ 0,00

AUDIÊNCIA PÚBLICA SAÚDE – 3º QUADRIMESTRE

RECURSO ALIENAÇÃO DE BENS – FONTE 304

SUPERAVIT	R\$ 75.637,02		
	+		
RECEITA	R\$ 45.501,73		
	+		
RESTOS CANCELADOS	R\$ 0,00		
	-		
DESPESA	R\$ 78.404,52		
	=		
DISPONÍVEL	R\$ 42.734,23		
		PESSOAL	R\$ 0,00
		CUSTEIO	R\$ 0,00
		INVESTIMENTO	R\$ 78.404,52

AUDIÊNCIA PÚBLICA SAÚDE – 3º QUADRIMESTRE

RECURSO PCCN – FONTE 310

SUPERAVIT	R\$ 0,11		
	+		
RECEITA	R\$ 0,00		
	+		
RESTOS CANCELADOS	R\$ 0,00		
	-		
DESPESA	R\$ 0,00		
	=		
DISPONÍVEL	R\$ 0,11		
		PESSOAL	R\$ 0,00
		CUSTEIO	R\$ 0,00
		INVESTIMENTO	R\$ 0,00

AUDIÊNCIA PÚBLICA SAÚDE – 3º QUADRIMESTRE

RECURSO SAMU REPASSE ESTADUAL – FONTE 329

SUPERAVIT	R\$ 0,04		
	+		
RECEITA	R\$ 0,00		
	+		
RESTOS CANCELADOS	R\$ 0,00		
	-		
DESPESA	R\$ 0,00		
	=		
DISPONÍVEL	R\$ 0,04		
		PESSOAL	R\$ 0,00
		CUSTEIO	R\$ 0,00
		INVESTIMENTO	R\$ 0,00

AUDIÊNCIA PÚBLICA SAÚDE – 3º QUADRIMESTRE

RECURSO CONVENIO HOSP SUS (ESTADUAL) – FONTE 354

SUPERAVIT	R\$ 58.325,04		
	+		
RECEITA	R\$ 1.240.223,94		
	+		
RESTOS CANCELADOS	R\$ 76.004,02		
	-		
DESPESA	R\$ 1.147.346,02		
	=		
DISPONÍVEL	R\$ 227.206,98		
		PESSOAL	R\$ 0,00
		CUSTEIO	R\$ 1.147.346,02
		INVESTIMENTO	R\$ 0,00

AUDIÊNCIA PÚBLICA SAÚDE – 3º QUADRIMESTRE

RECURSO PRODUÇÃO SERVIÇOS PRESTADOS – FONTE 369

SUPERAVIT	R\$ 60.050,98		
	+		
RECEITA	R\$ 25.700,43		
	+		
RESTOS CANCELADOS	R\$ 134.731,51		
	-		
DESPESA	R\$ 52.204,84		
	=		
DISPONÍVEL	R\$ 168.278,08		
		PESSOAL	R\$ 0,00
		CUSTEIO	R\$ 0,00
		INVESTIMENTO	R\$ 52.204,84

AUDIÊNCIA PÚBLICA SAÚDE – 3º QUADRIMESTRE

RECURSO BLOCO ATENÇÃO BÁSICA – FONTE 495

SUPERAVIT	R\$ 3.639.743,93		
	+		
RECEITA	R\$ 14.089.022,51		
	+		
RESTOS CANCELADOS	R\$ 289.894,36		
	-		
DESPESA	R\$ 15.307.698,34		
	=		
DISPONÍVEL	R\$ 2.710.962,46		
		PESSOAL	R\$ 11.482.301,70
		CUSTEIO	R\$ 3.237.555,23
		INVESTIMENTO	R\$ 587.841,41

AUDIÊNCIA PÚBLICA SAÚDE – 3º QUADRIMESTRE

RECURSO BLOCO MÉDIA ALTA COMPLEXIDADE (MAC) – FONTE 496

SUPERAVIT	R\$ 7.339.507,01		
	+		
RECEITA	R\$ 33.662.428,76		
	+		
RESTOS CANCELADOS	R\$ 302.026,25		
	-		
DESPESA	R\$ 35.388.902,74		
	=		
DISPONÍVEL	R\$ 5.915.059,28		
		PESSOAL	R\$ 11.603.244,31
		CUSTEIO	R\$ 22.249.646,01
		INVESTIMENTO	R\$ 1.536.012,42

AUDIÊNCIA PÚBLICA SAÚDE – 3º QUADRIMESTRE

RECURSO BLOCO VIGILÂNCIA – FONTE 497

SUPERAVIT	R\$ 2.546.383,79		
	+		
RECEITA	R\$ 2.316.809,31		
	+		
RESTOS CANCELADOS	R\$ 206.773,49		
	-		
DESPESA	R\$ 1.824.149,47		
	=		
DISPONÍVEL	R\$ 3.245.817,12		
		PESSOAL	R\$ 166.776,21
		CUSTEIO	R\$ 1.451.736,27
		INVESTIMENTO	R\$ 205.636,99

AUDIÊNCIA PÚBLICA SAÚDE – 3º QUADRIMESTRE

RECURSO BLOCO GESTÃO – FONTE 499

SUPERAVIT	R\$ 286.407,77		
	+		
RECEITA	R\$ 58.209,50		
	+		
RESTOS CANCELADOS	R\$ 20.610,16		
	-		
DESPESA	R\$ 20.932,28		
	=		
DISPONÍVEL	R\$ 344.295,15		
		PESSOAL	R\$ 0,00
		CUSTEIO	R\$ 14.917,83
		INVESTIMENTO	R\$ 6.014,45

AUDIÊNCIA PÚBLICA SAÚDE – 3º QUADRIMESTRE

RECURSO BLOCO INVESTIMENTO – FONTE 500

SUPERAVIT	R\$ 3.772.874,62		
	+		
RECEITA	R\$ 1.020.534,46		
	+		
RESTOS CANCELADOS	R\$ 12.266,77		
	-		
DESPESA	R\$ 1.300.603,35	PESSOAL	R\$ 0,00
	=	CUSTEIO	R\$ 0,00
		INVESTIMENTO	R\$ 1.300.603,35
DISPONÍVEL	R\$ 3.505.072,50		

AUDIÊNCIA PÚBLICA SAÚDE – 3º QUADRIMESTRE

RECURSO TAXA DE VIGILANCIA SANITÁRIA – FONTE 510

SUPERAVIT	R\$ 1.301,850,21	→ Deste valor R\$_875.521,11 só foram transferidos em 2014 ao FMS.
+		
RECEITA	R\$ 1.057.329,40	
+		
RESTOS CANCELADOS	R\$ 11.126,84	
-		
DESPESA	R\$ 499.108,23	
=		
DISPONÍVEL	R\$ 1.871.198,22	

PESSOAL	R\$ 0,00
CUSTEIO	R\$ 6.038,58
INVESTIMENTO	R\$ 493.069,65

3. INFORMAÇÕES SOBRE AUDITORIAS

RELATÓRIO DE AUDITORIA 3ºQUADRIMESTRE

1. Objetivo

A Auditoria visa à consecução da fiscalização atinente aos participantes do Sistema Único de Saúde – SUS, bem como o acompanhamento e fiscalização, controle, avaliações técnicas e científicas, no âmbito do Município de São José dos Pinhais.

Dentre as auditorias realizadas no período referente ao segundo quadrimestre de 2014, quais sejam, meses de maio, junho, julho e agosto, destacamos as seguintes:

2. Auditoria Operativa - Visitas

- APAE
- CDR – Clínica de Doenças Renais
- Clínicas Integradas São José
- Hospital e Maternidade Municipal de São José dos Pinhais
- Laboratório São José

3. Auditoria Analítica

- Relatório de consultas e procedimentos realizados pela CDR - Clínica de Doenças Renais;
- Liberação de APAC de credenciados SUS;
- Verificação dos procedimentos realizados pelas Clínicas Integradas São José;
- Verificação dos procedimentos realizados pela APAE;
- Conferência dos procedimentos realizados pelos prestadores de serviços, tais como eco mamária, laboratoriais, ressonância magnética, mamografia, entre outros.

4. CNES

- Inclusão, exclusão e alterações que se façam necessárias, periodicamente de profissionais e estabelecimentos de saúde conveniados ou não ao SUS.

5. FATURAMENTO

- Todo faturamento SUS do Município é processado por este Departamento (processamento de fatura).

6. OUTRAS ATIVIDADES

- Recebimento de reclamações da Ouvidoria SEMS, para análise, avaliação e providências;
- Realização de Sindicâncias, quando solicitadas pelo Sr. Secretário de Saúde.
- Parecer do Serviço de Auditoria junto a demandas judiciais;
- Liberação de TFD;
- Liberação de AIH para internação hospitalar;
- Priorização de consultas e exames de alto custo (quando justificada), junto a Divisão de Regulação.

4. REDE FÍSICA E DISTRIBUIÇÃO DOS SERVIÇOS

4.1 Quantidade de Unidades de Saúde:

UBS	Total
UBS Urbanas	16
UBS Rurais	12
Total	28

4.2 DISTRIBUIÇÃO DAS EQUIPES DE ESTRATÉGIA DE SAÚDE DA FAMÍLIA

4.2.1 Distribuição das equipes credenciadas e cadastradas no Ministério da Saúde:

UBS	Região do Afonso Pena	Região da Borda do Campo	Região Centro	Região Costeira	Região Guatupê	Região do São Marcos	Total
UBS Urbanas	0	6	7	10	10	4	37
UBS Rurais	0	0	1	0	0	3	04
Total	0	6	8	10	10	7	41

4.2.2 Distribuição das equipes por Unidade de Saúde:

BORDA DO CAMPO	03 ESF
MARTINÓPOLIS	04 ESF
AGARAU	01 ESF
COTIA	01 ESF
BRAGA	01 ESF
CACHOEIRA	01 ESF
CENTRAL	01 ESF
CAMPINA DO T.	01 ESF
CIDADE JARDIM	03 ESF
MARCELINO	01 ESF
TREVISAN	03 ESF
VENEZA	03 ESF
CAIC	02 ESF
MURICI	01 ESF
QUISSISSANA	02 ESF
RIACHO DOCE	03 ESF
XINGU	03 ESF
CRISTAL	02 ESF
GUATUPÊ	04 ESF
IPÊ	04 ESF
CAMPO LARGO DA ROSEIRA	01 ESF
CASTELHANO (POSTO AVANÇADO)	
CÓRREGO FUNDO	01 ESF
CONTENDA	02 ESF
FAXINA	01 ESF
MALHADA	01 ESF
SÃO MARCOS	04 ESF
AFONSO PENA	04 ESF
Total:	58 equipes

5. TIPO DE GESTÃO

Tabela referente ao tipo de estabelecimento e tipo de gestão –São José dos Pinhais 2014.

Tipo de Estabelecimento	Estadual	Municipal
POSTO DE SAUDE	0	1
CENTRO DE SAUDE/UNIDADE BASICA	1	27
POLICLINICA	0	4
HOSPITAL GERAL	0	2
PRONTO SOCORRO GERAL	0	2
CONSULTORIO ISOLADO	0	2
CLINICA/CENTRO DE ESPECIALIDADE	0	1
UNIDADE DE APOIO DIAGNOSE E TERAPIA (SADT ISOLADO)	0	1
UNIDADE MOVEL DE NIVEL PRE-HOSP NA AREA DE URGENC	0	6
FARMACIA	0	1
SECRETARIA DE SAUDE	0	5
CENTRO DE ATENCAO PSICOSSOCIAL	0	3
CENTRAL DE REGULACAO MEDICA DAS URGENCIAS	0	1
Total	1	56

Fonte: CNES/Tabwincnes/Competência 03/2014.

5.1. Esfera Administrativa

Tabela Tipo de Estabelecimento por Esfera Administrativa – São José dos Pinhais, 2014.

Tipo de Estabelecimento	Esfera Administrativa			Total
	ESTADUAL	MUNICIPAL	PRIVADA	
POSTO DE SAUDE	0	1	0	1
CENTRO DE SAUDE/UNIDADE BASICA	1	27	1	29
POLICLINICA	0	4	40	44
HOSPITAL GERAL	0	2	1	3
PRONTO SOCORRO GERAL	0	2	0	2
CONSULTORIO ISOLADO	0	2	190	192
CLINICA/CENTRO DE ESPECIALIDADE	0	1	31	32
UNIDADE DE APOIO DIAGNOSE E TERAPIA (SADT ISOLADO)	0	1	25	26
UNIDADE MOVEL DE NIVEL PRE-HOSP NA AREA DE URGENC	0	6	0	6
FARMACIA	0	1	0	1
SECRETARIA DE SAUDE	0	5	0	5
CENTRO DE ATENCAO PSICOSSOCIAL	0	3	0	3
CENTRAL DE REGULACAO MEDICA DAS URGENCIAS	0	1	0	1
Total	1	56	288	345

Fonte: CNES/Tabwincnes/Competência 03/2014.

6. SERVIÇOS DE APOIO

Unidades de Apoio Diagnóstico de Referência

- Laboratório São José – Análises Clínicas
- Clinica Hospitalar de Imagem – MEDIMAGEM – ressonâncias magnéticas
- Patologia Humana – análise clínicas
- Neuro instituto forel s/c Ltda
- Centro de Diagnóstico Ecográfico – DIAG-SOM
- Dipar serviços de diagnósticos paranaense s/s Ltda
- Centro de check-up de curitiba – Ltda
- CEDIC – Clinica de Diagnósticos Ltda
- Ultradiagnose Diagnósticos Médicos
- Centro Paranaense Ecográfico Guido A V Perez
- Centro Paranaense Ecográfico Guido A V Perez – CDI Mamografias
- RDI – Radioclinica Diagnostica por imagem
- Centro Diagnostico Água Verde
- Proctoclin
- Uroclinica
- Medicina Nuclear – Quanta
- DMI –Serviço de radiologia

Rede Hospitalar – Própria

Hospital e Maternidade Municipal de São José dos Pinhais

Unidades de Referência

Hospital de Olhos de Campo Largo

Hospital Pequeno Príncipe

Hospital de Clínicas

Hospital Cajuru

Hospital do Trabalhador

Hospital Evangélico de Curitiba

Hospital Santa Casa

Hospital Erasto Gaetner

Hospital Angelina Caron

Desafio Jovem Vidas para Cristo - Comunidade Terapêutica - Dependentes de substâncias Psicoativas

Unidades Especializadas de Referência

- Associação de Pais e Amigos dos Excepcionais – APAE – reabilitação mental/autismo
- Clinica de Doenças Renais - CDR – Hemodialise
- Clinicas Integradas São José – Atenção Auditiva

Unidades de Referência – Oftalmologia

- Oftalmoclinica Curitiba
- Centro de Especialidades Bairro Novo
- Centro de Especialidades Salgado Filho
- Centro de Especialidades Santa Felicidade

- Clinica de Olhos Batel
- Clinica de Olhos Leonidas Ferreira
- Clinica de Olhos Vicente Machado
- CRE Kennedy
- Miriam Aparecida Schweitzer de Miranda
- Oftalmoclinica Curitiba

Unidades de Referência – Nefrologia

- Centro de Nefrologia Nações
- Clinica Cajuru Consulta de Nefrologia
- Clinica Evangélico Consulta de Nefrologia
- Cruz Vermelha Brasileira - Filial do Estado do Paraná
- Helio Vida Cassi
- Instituto do Rim do Paraná Ltda
- Unirim

Unidades de Referência – Dermatologia

- Cedisa
- Centro de Especialidades Bairro Novo
- Centro de Especialidades Salgado Filho
- Centro de Especialidades Santa Felicidade
- CRE Metropolitano
- Cruz Vermelha Brasileira - Filial do Estado do Paraná
- Fundação PRO HANSEN

Unidades de Referência – Doença do Fígado

- *Hospital Nossa Senhora das Graças*

Unidades de Referência – Anomalia Labio Palatal

- *Afissur*

Unidades de Referência – Médico Acupunturista

- *Centro de Especialidades Médicas Matriz*

Unidades de Referência – Nutrição

- *Ceame*
- *Hospital São Lucas*
- *Hospital Nossa Senhora do Rocio*
- *Hospital Madalena Sofia*
- *Hospital São Judas Tadeu*
- *Hospital de Olhos do Paraná*
- *Hospital Infantil Waldemar Monastier*
- *APR – Associação Paranaense de Reabilitação*

Unidades Especializadas Conveniadas

- *CRAVI – Casa de Recuperação Água da Vida – Comunidade Terapêutica - Dependentes de Substâncias Psicoativas*
- *Associação para Vida sem Drogas - Comunidade Terapêutica - Dependentes de substancias Psicoativas*
- *Ums Salgado Filho*

7. RELATÓRIO DA OUVIDORIA – 3º QUADRIMESTRE DE 2014

A metodologia abordada para a coleta de dados neste trabalho foi:

- a. Sistema OUVIDORSUS;
- b. Planilha gerada pelos ouvidores para gerenciamento das demandas do período;

As demandas são recebidas via telefone, carta, e-mail, portal OuvidorSUS, Fale Conosco da PMSJP e pessoalmente na Secretaria Municipal de Saúde.

Os chamados recebidos pelo Sistema Fale Conosco do Portal da Prefeitura Municipal de São José dos Pinhais são analisados antes da geração de atendimento no Sistema OuvidorSUS.

Os atendimentos telefônicos e presencias cuja solução se dá no momento em que o cidadão é atendido não são registrados no Sistema OuvidorSUS.

A planilha demonstra que foram geradas 258 demandas no último quadrimestre de 2014.

18 demandas foram duplicadas pelo Sistema OuvidorSUS devido à instabilidade do mesmo no mês de dezembro.

Das 258 demandas abertas 106 aguardam resposta e 152 foram encerradas no sistema. Foram encerradas ainda, mais 121 demandas no período de setembro a dezembro referente às demandas abertas em períodos anteriores (2013 e janeiro a agosto de 2014).

228 demandas do 1º e 2º quadrimestre encontram-se sem finalização no sistema aguardando parecer do departamento/divisão responsável.

O total de demandas abertas no ano de 2014 foram 1060.

3º Quadrimestre de 2014

Mês	Setembro			Outubro			Novembro			Dezembro			Total		
Destino/Status	G	P	F	G	P	F	G	P	F	G	P	F	G	P	F
24 Horas Afonso Pena	2	1	1							1	1		3	2	1
24 Horas Martinópolis	2	1	1	2	2		1	1					5	4	1
Abastecimento	2		2	3	1	2	3	1	2				8	2	6
CAPS				1		1							1	0	1
CEM				2		2				2		2	4	0	4
CEO				1		1				1		1	2	0	2
CIAC	1		1				2	2		2		2	5	2	3
COREME							1	1					1	1	0
DAE	5	1	4	1	1		1	1					7	3	4
DAPS	6	4	2	3	3		4	2	2	4	3	1	17	12	5
DUE	3	2	1	1	1		6	3	3	1	1		11	7	4
Gabinete SMS							4	2	2	1	1		5	3	2
HMMSJP	5	2	3	6	1	5	8	5	3	8	7	1	27	15	12
Laboratório Municipal	1		1	1		1							2	0	2
NUTES	1		1							1		1	2	0	2
Ouvidoria										1		1	1	0	1
Policlínica Municipal	1		1	4	1	3	2	2		1		1	8	3	5
Regulação	2		2	7		7	11	2	9	6	2	4	26	4	22
U.S. Afonso Pena	1		1	1		1	3	1	2	3	1	2	8	2	6
U.S. Borda do Campo	3	3		1	1								4	4	0
U.S. Braga	2	1	1	3	1	2				1	1		6	3	3
U.S. CAIC				1	1		2	2					3	3	0
U.S. Campina do Taquaral							1		1				1	0	1
U.S. Campo Largo da Roseira							1		1				1	0	1
U.S. Central				1		1							1	0	1
U.S. Cidade Jardim	1		1				2	1	1				3	1	2
U.S. Cristal	1		1				2	2					3	2	1
U.S. Guatupê							2	2		1	1		3	3	0
U.S. Ipê	2		2	1		1							3	0	3
U.S. Malhada	1		1										1	0	1
U.S. Martinópolis	1		1	4	2	2	2	1	1				7	3	4
U.S. Moradas Trevisan										1		1	1	0	1
U.S. Murici				1	1		2		2				3	1	2
U.S. Quississana	1	1		1		1							2	1	1
U.S. Riacho Doce	1		1	3		3	3		3	5	3	2	12	3	9
U.S. São Marcos	1	1		4	1	3	3		3	3		3	11	2	9
U.S. Veneza	1		1	2		2	1	1		4	4		8	5	3
UPA Rui Barbosa	8	5	3	7	3	4	5	4	1	3	3		23	15	8
VISA							1		1				1	0	1
Demandas Duplicadas*										18		18	18	0	18
Total	55	22	33	62	20	42	73	36	37	68	28	40	258	106	152

Total de demandas geradas: 258

Legenda: ■ Geradas ■ Pendentes ■ Fechadas

3º Quadrimestre de 2014 - Demandas por Departamento																
Mês	Setembro			Outubro			Novembro			Dezembro			Total			
Destino/Status	G	P	F	G	P	F	G	P	F	G	P	F	G	P	F	
Departamento Administrativo	2	0	2	3	1	2	3	1	2	0	0	0	8	2	6	
Departamento de Atenção Primária à Saúde	23	10	13	27	10	17	28	12	16	22	13	9	100	45	55	
Departamento de Atenção Especializada	7	1	6	9	2	7	5	5	0	6	0	6	27	8	19	
Departamento de Promoção e Vigilância	1	0	1	0	0	0	1	0	1	1	0	1	3	0	3	
Departamento de Regulação em Saúde	2	0	2	7	0	7	11	2	9	6	2	4	26	4	22	
Departamento de Urgência e Emergência	15	9	6	10	6	4	12	8	4	5	5	0	42	28	14	
HMMSJP	5	2	3	6	1	5	8	5	3	8	7	1	27	15	12	
Gabinete	0	0	0	0	0	0	5	3	2	2	1	1	7	4	3	
Demandas Duplicadas no Sistema	0	0	0	0	0	0	0	0	0	18	0	18	18	0	18	
Total	55	22	33	62	20	42	73	36	37	68	28	40	258	106	152	

Fonte: Sistema OuvidorSUS

7.1 METODOLOGIA PARA A COLETA E ANÁLISE DOS DADOS

8. PRODUÇÃO DOS SERVIÇOS

8.1 Consultas Médicas Realizadas na Atenção Básica – São José dos Pinhais.

Consultas Médicas por Faixa Etária	1º Quadrimestre	2º Quadrimestre	3º Quadrimestre
0 – 4 anos	6481	1999	7933
5 – 14 anos	5114	1371	6455
15 – 44 anos	26834	6828	31879
45 – 59 anos	16389	4450	20782
60 anos e mais	14569	4259	19977
Total	69387	18907	87026

Parâmetro: Portaria/MS 1101/2002: realizar 91.376 consultas/quadrimestre

Gráfico 1- Total de consultas médicas

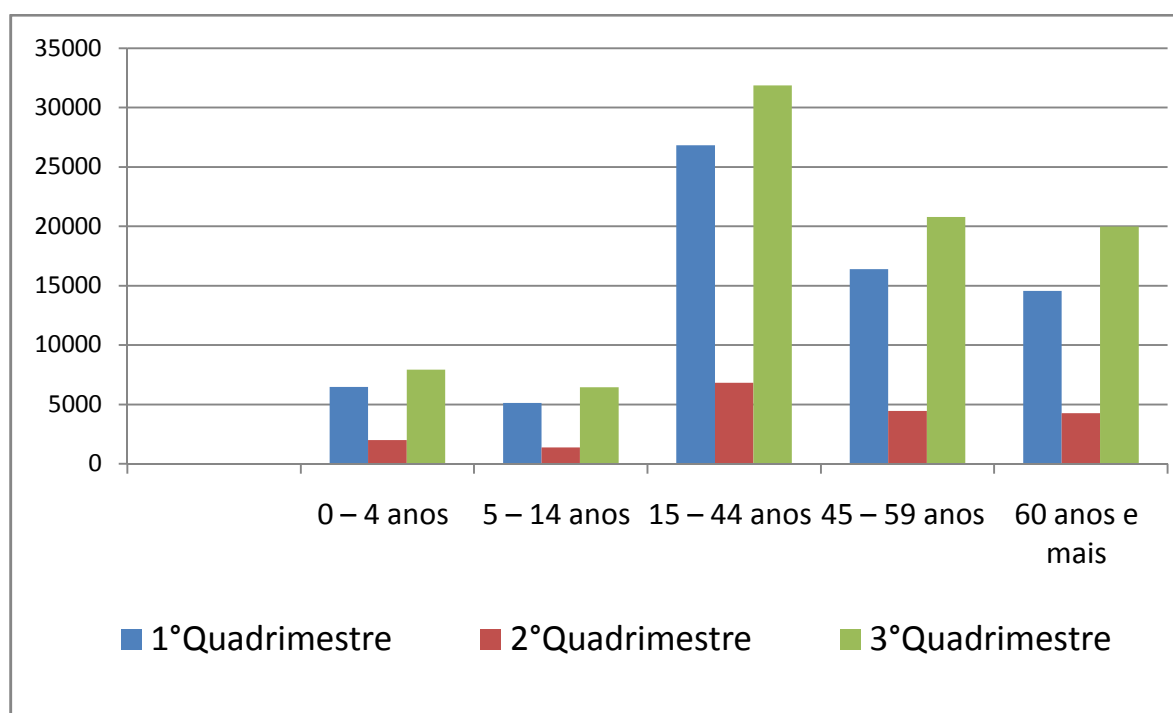

8.1.1 Atendimentos Realizados por outros Profissionais de Nível Superior – São José dos Pinhais

Consultas Profissional de Nível Superior	1º Quadrimestre	2º Quadrimestre	3º Quadrimestre	Total Anual
Consultas de Enfermagem	24156	25975	27746	77877
Consultas odontológicas	19033	35114	36699	90846
Produção total odontológica	208304	286455	333007	827766
Total	251493	347544	397452	996489

Parâmetro: Portaria/MS 1101/2002: Consultas de enfermagem 36.434 consultas/quadrimestre. Atendimentos Odontológicos 36.434 atendimentos/quadrimestre.

Gráficos 2 , 3 e 4 são referentes a atendimentos Realizados por Outros Profissionais da Atenção Básica – SJP 2014.

Gráfico 2- Consulta de enfermagem



Gráfico 3 – Consultas odontológicas



Gráfico 4- Procedimentos Odontológicos

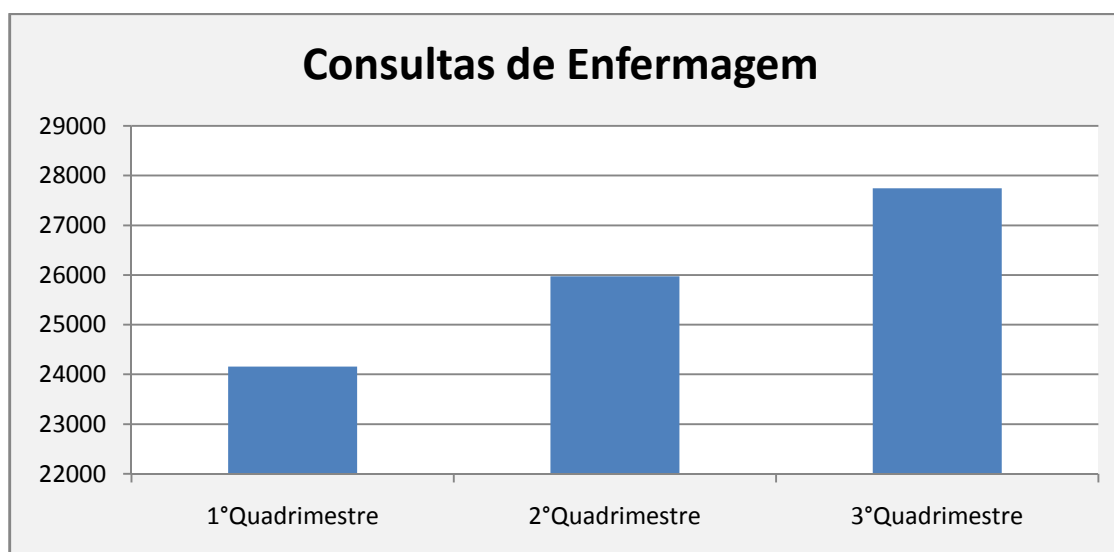

8.1.2 Atenção Pré - Natal – São José dos Pinhais 2014

	1º Quadrimestre	2º Quadrimestre	3º Quadrimestre	TOTAL
Número de Gestantes Inscritas no SISPRÉNATAL	1740	2084	2234	6058
Pré - natal com início no 1º trimestre de gravidez (12 semanas)	585	778	874	2237
Número de nascidos vivos de mães com 7 ou mais consultas de pré-natal*	1437	1481	1304	4222

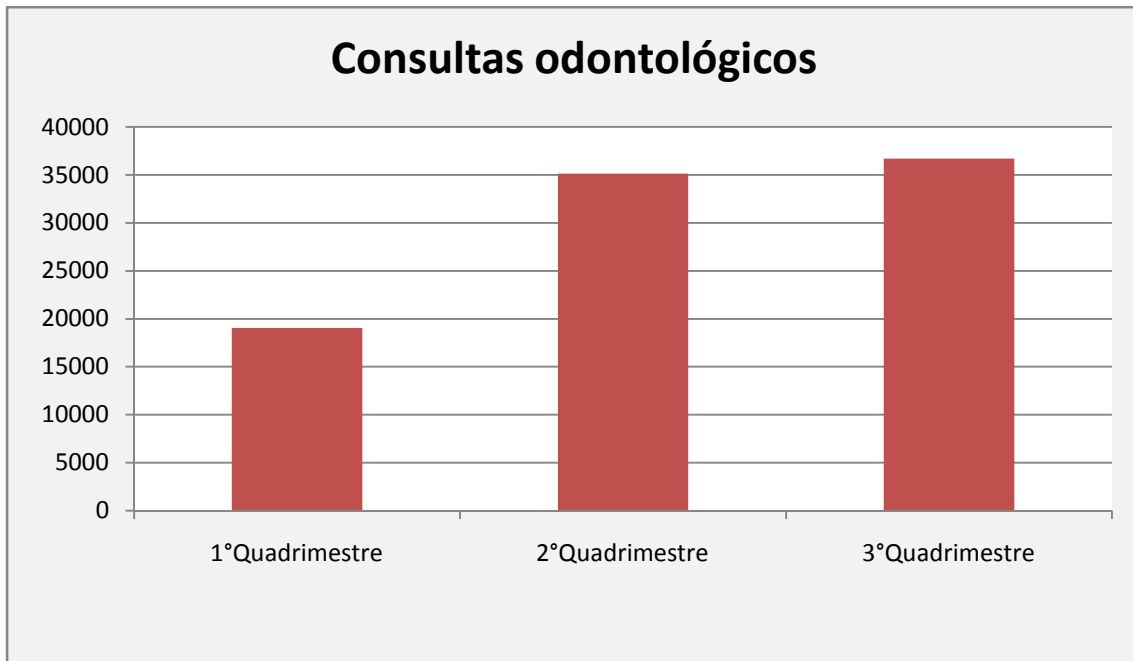
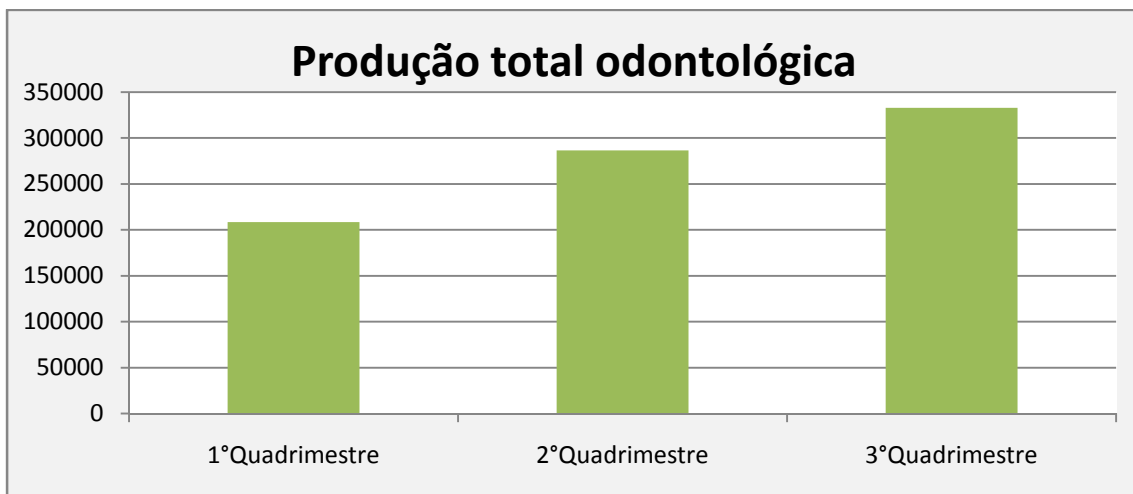
*os dados dos quadrimestres anteriores sofreram alterações em virtude da retroalimentação do Sistema de Informação de Nascidos Vivos –Sinasc

Gráfico 5 – Atenção pré-natal por quadrimestre

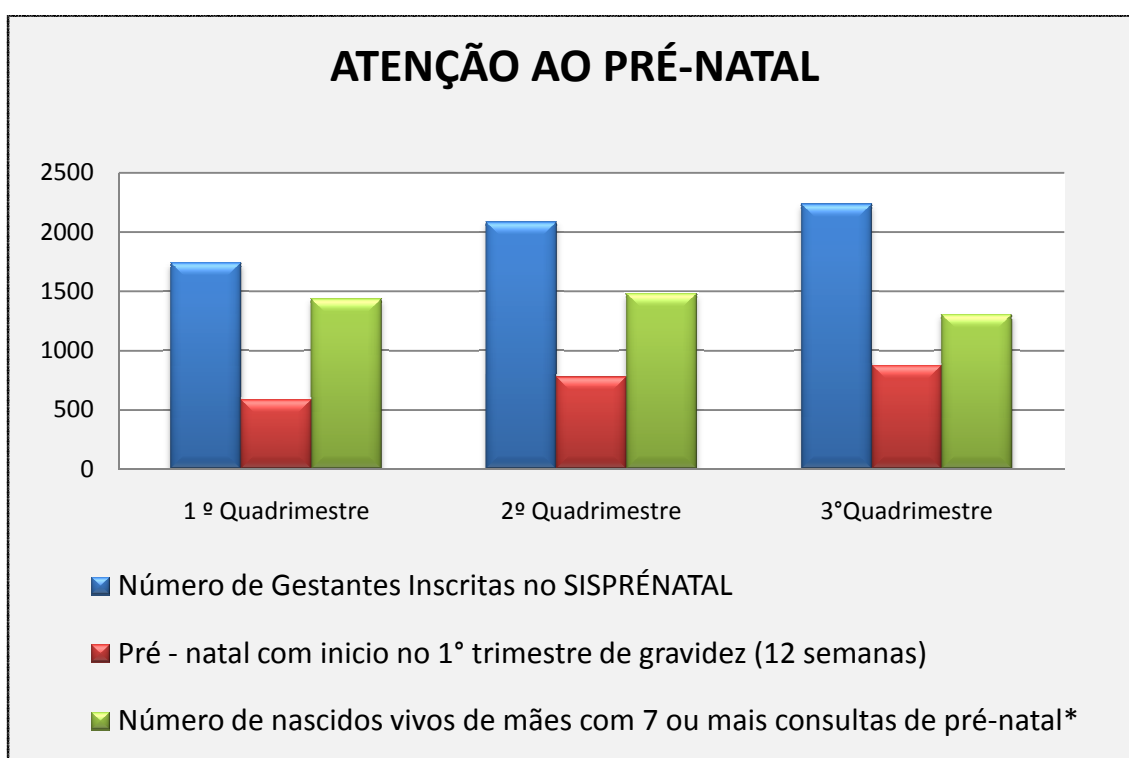

Parâmetros: Pré - natal com início no 2º trimestre de gravidez (12 semanas): **100%**
 Número de nascidos vivos de mães com 7 ou mais consultas de pré-natal: **80%**
 Pactuado em 2013.

8.1.3 Visitas Domiciliares

Visita domiciliar	1º Quadrimestre	2º Quadrimestre	3º Quadrimestre	Total
Médicos	1940	628	1314	3882
Enfermeiros	1707	814	1388	3909
Profissionais de nível médio	1597	563	716	2876
Outros Profissionais de nível superior	179	64	68	311
ACS	63229	286	49072	112587

Gráfico 6- Visita Domiciliar Médicos, Enfermeiro, Profissionais de nível superior e de nível médio, SJP-2014.



Gráfico 7- Visita Domiciliar dos Agentes Comunitários de Saúde, SJP-2014.



Obs: O segundo quadrimestre sofreu alteração em virtude da mudança do sistema Siab para o E-sus do MS.

8.2. Rede de Apoio Diagnóstico

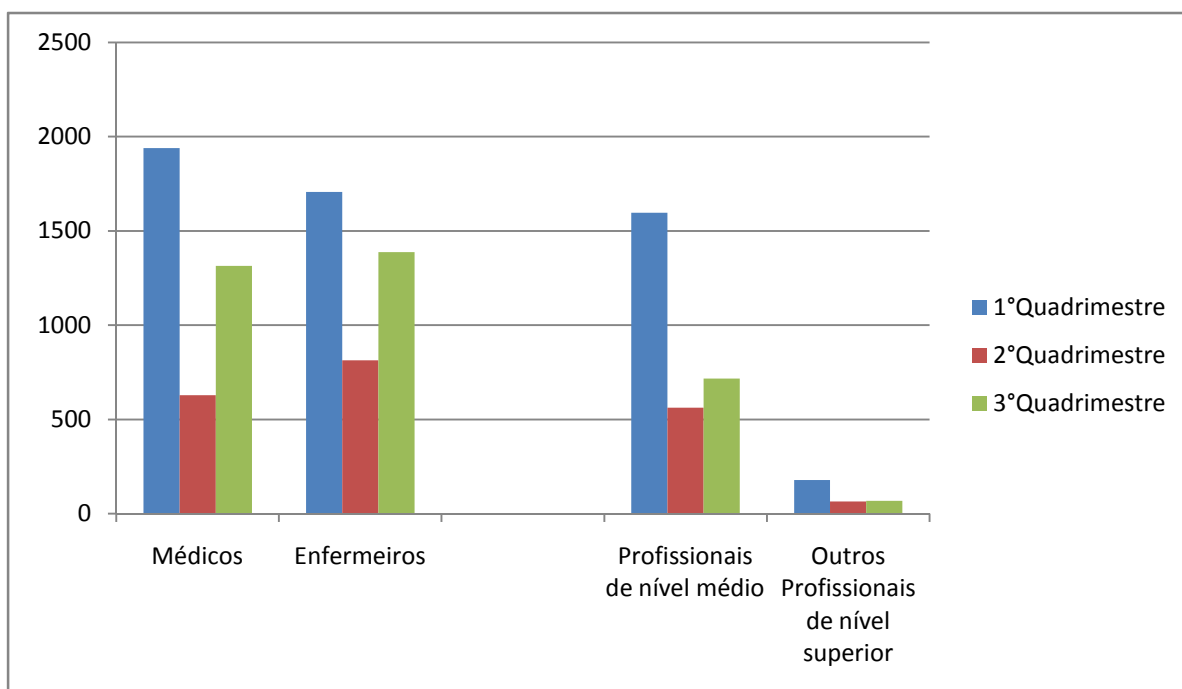
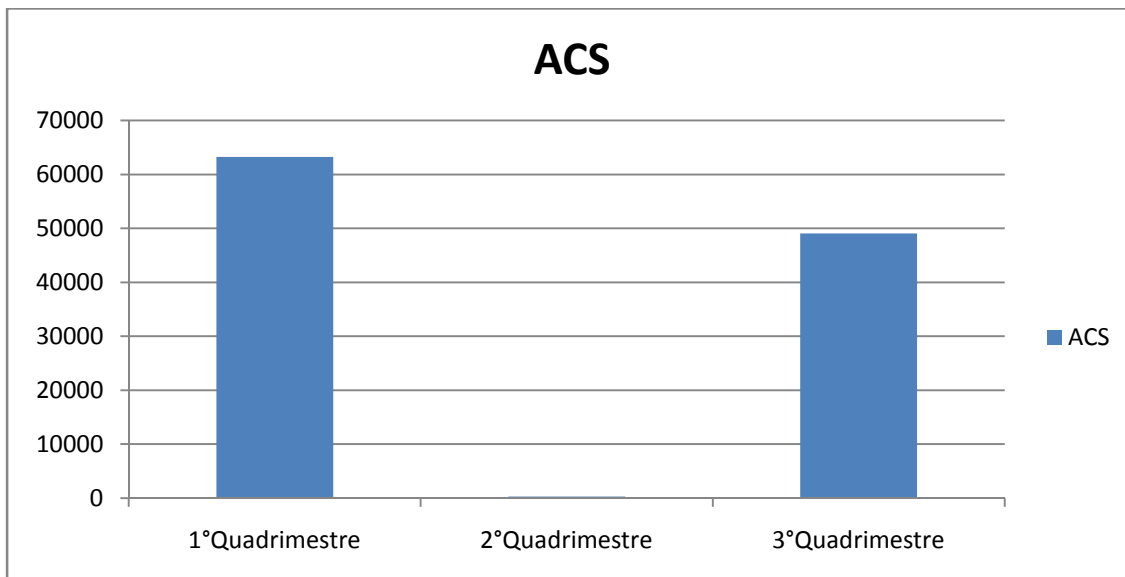
Exames Realizados	1º Quadrimestre	2º Quadrimestre	3º Quadrimestre
Coleta de Citopatológicos	856	1595	3817
Mamografia bilateral de rastreamento	784	1837	2118

Parâmetros: Citopatológicos 0,75. Mamografia de Rastreamento 0,35.

Gráfico 8 - Exames de citopatológicos e mamografias, SJP-2014.

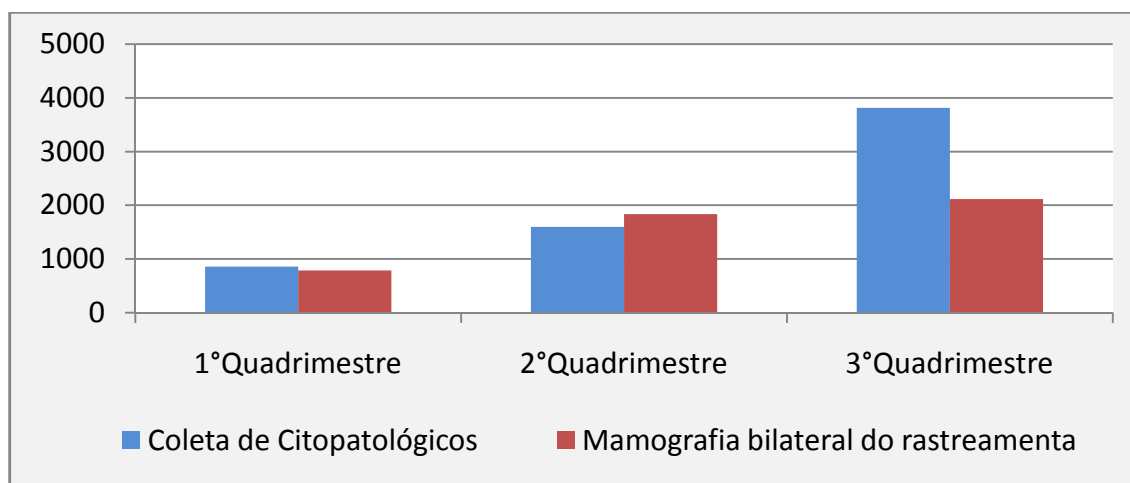

8.3. Rede de Urgência e Emergência- Produção total por Unidade de atendimento.

Estabelecimento	1º Quadrimestre	2º Quadrimestre	3º Quadrimestre
UPH - Rui Barbosa	159275	125732	127730
24 Horas - Afonso Pena	46380	30103	37712
Total	194552	122192	154420
Atendimento Móvel - SIATE	1117	862	899
Atendimento Móvel SAMU	3242	2639	2607

Parâmetro: Portaria/MS 1101/2002: realizar **21860** consultas/quadrimestre

Gráfico 9– Total de procedimentos

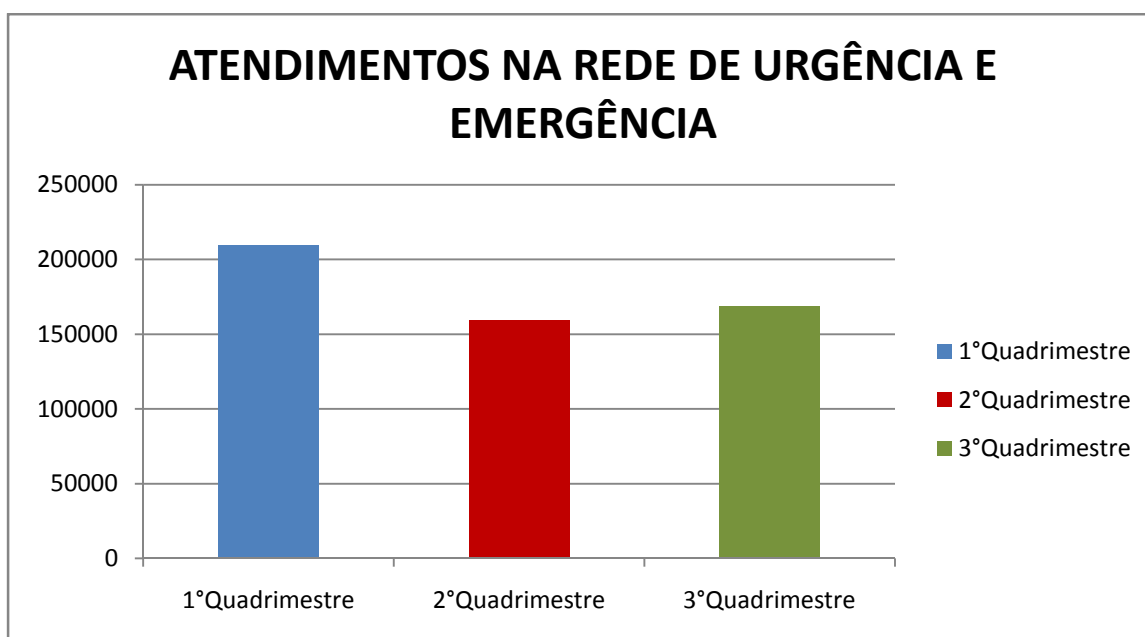

8.4 REDE DE ESPECIALIDADES

8.4.1 Unidades Especializadas – Produção Total

Estabelecimento	1º Quadrimestre	2º Quadrimestre	3º Quadrimestre
Clínica da Mulher – CIAM	10480	11619	11545
Centro de Especialidades Municipal – CEM	16714	22079	22419
Policlínica	27194	33698	33964
Centro Integral de Atendimento a Criança – CIAC	12995	18738	18391
NUTES	4290	4313	3277
HAT	2182	.	.
Centro de Especialidades Odontológicas	6728	8718	8650
TOTAL	53389	32644	98246

Gráfico 10 - Produção nas unidades Especializadas

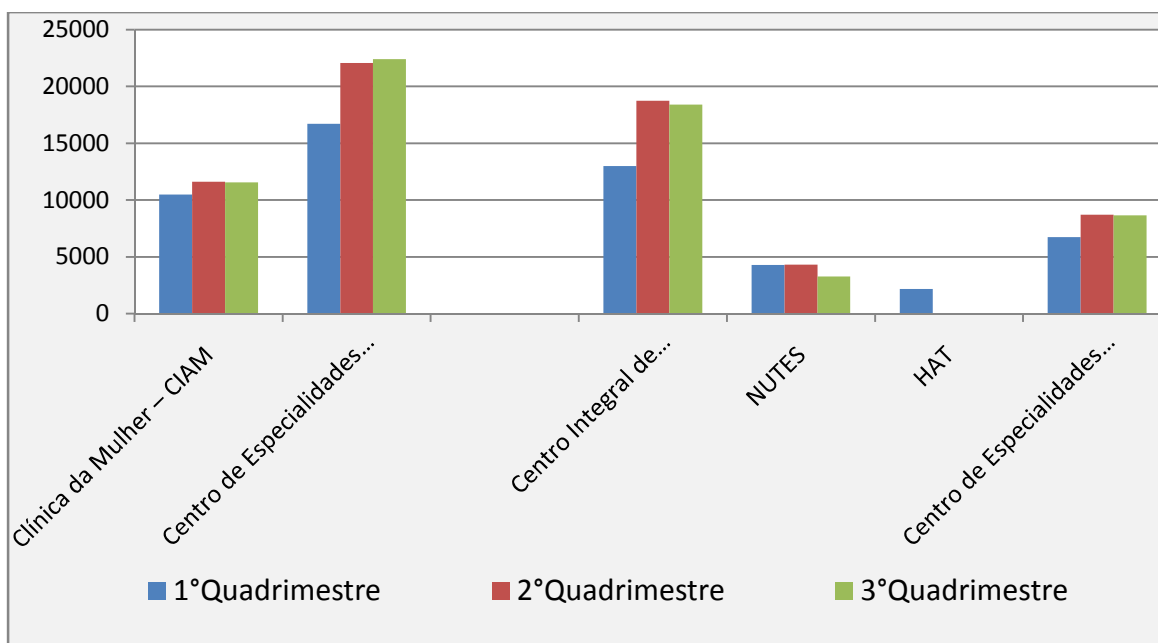

*Produção faturada junto a Policlínica à partir de Março.

8.4.2 Unidade Especializadas – Consultas

Estabelecimento	1º Quadrimestre	2º Quadrimestre	3º Quadrimestre
Clínica da Mulher – CIAM	5072	5094	5367
Centro de Especialidades Municipais – CEM	15839	19738	21116
Policlínica	20911	24822	26483
Centro Integral de Atendimento a Criança – CIAC	7625	10536	10524
NUTES	2032	2175	1665
HAT	1188	0	0
Centro de Especialidades Odontológicas	2582	3007	2987
TOTAL	55249	65372	68142

Gráfico 11- Consultas em unidades especializadas

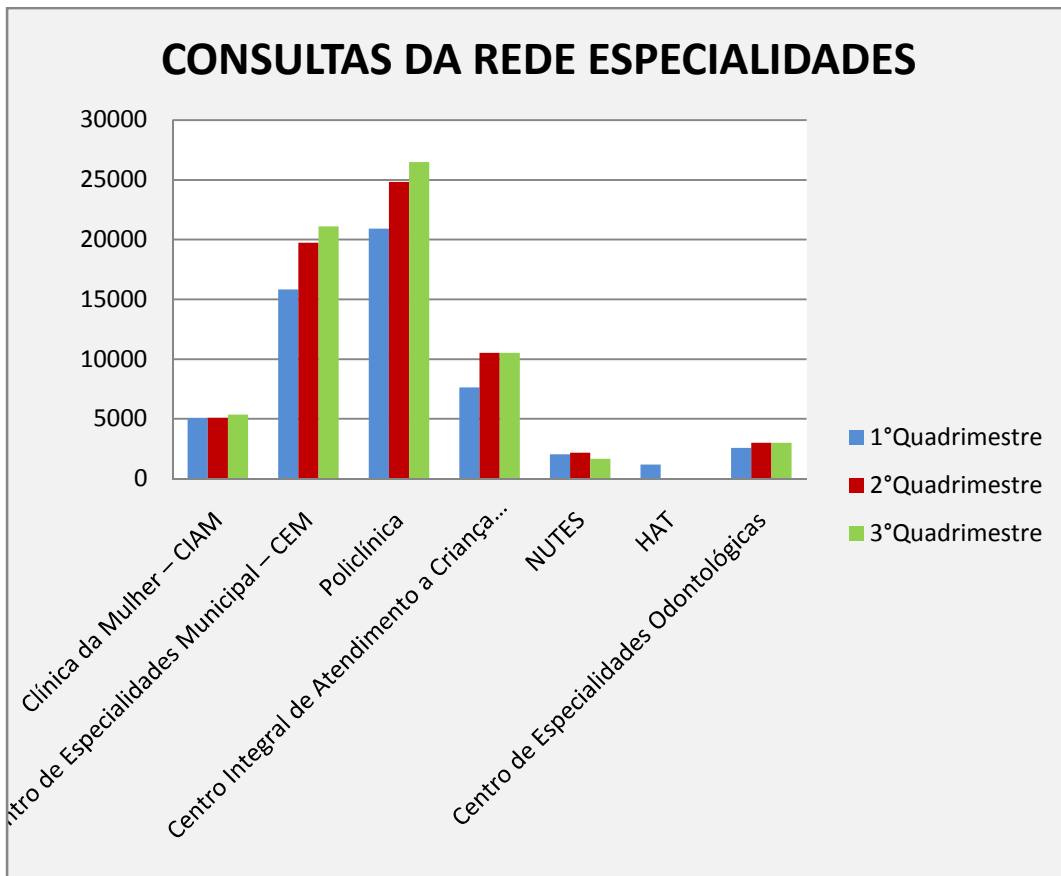

Parâmetro: Portaria/MS 1101/2002: realizar **32.499** consultas/quadrimestre

8.5 REDE DE SAÚDE MENTAL

Estabelecimento	1º Quadrimestre	2º Quadrimestre	3º Quadrimestre
CAPS AD	1819	3214	3850
CAPS I	1095	2153	3397
TOTAL	2914	5367	7247

Gráfico 12 - Procedimentos realizados na rede de saúde mental

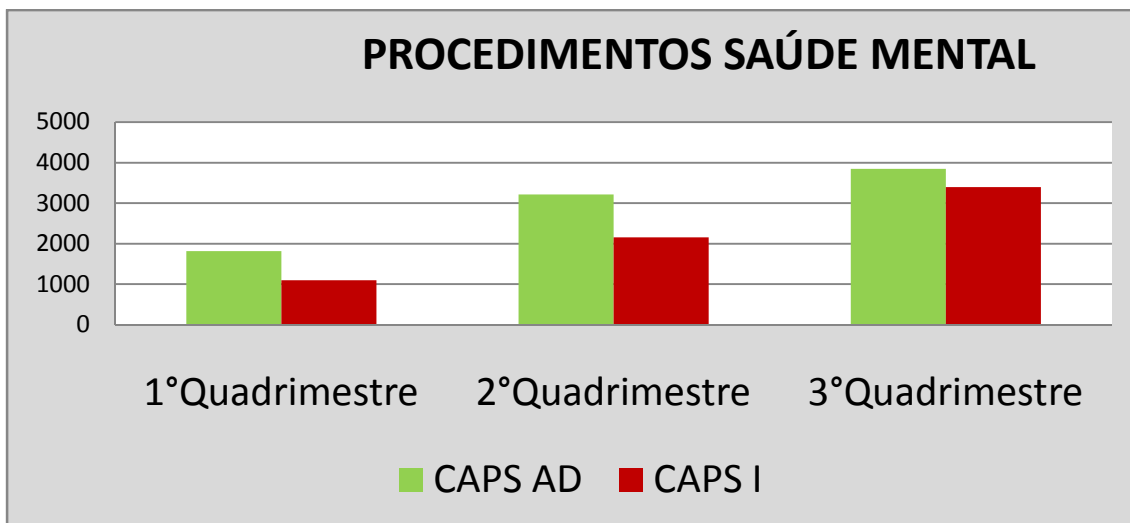

8.6 REDE DE APOIO E DIAGNÓSTICO

EXAMES REALIZADOS	1º Quadrimestre	2º Quadrimestre	<u>3º Quadrimestre</u>
Exames de Imagem (Raios-X e USS)	26835	30039	55819
Tomo+ressonância outros de imagem	1548	2148	7063
Patologia Clínica	325939	316623	291236
Eletrocardiograma	1974	235	1475
TOTAL	356296	349045	355593

Gráfico 13- Total de Exames realizados

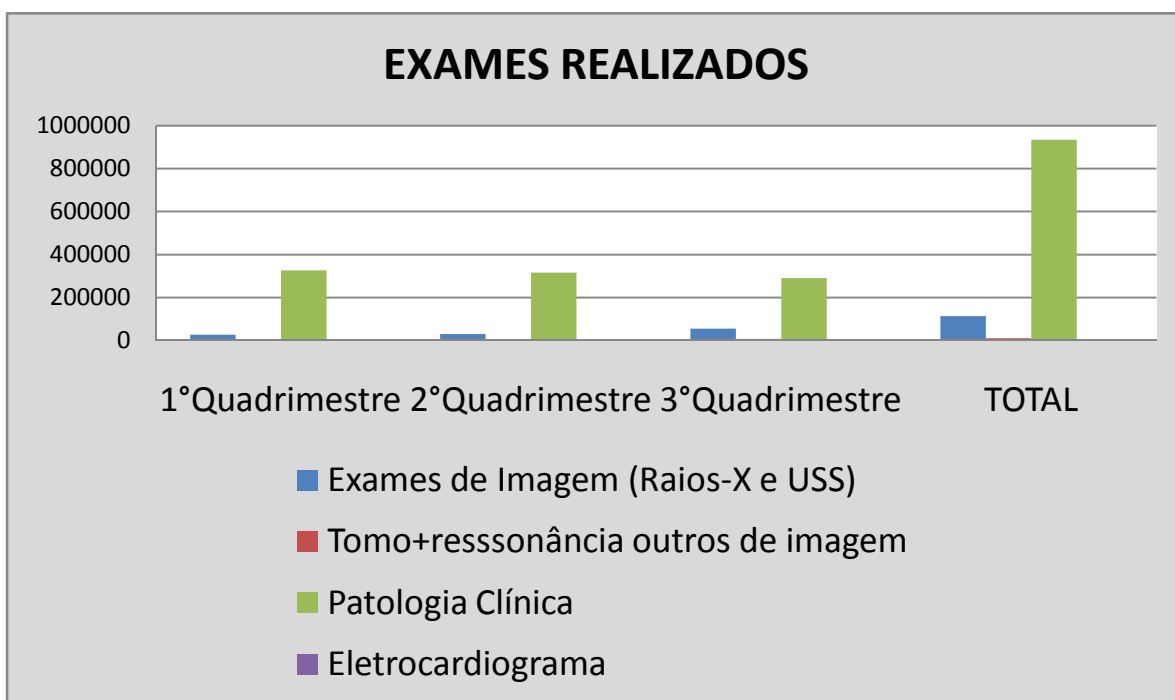

9 - PRODUÇÃO HOSPITALAR

9.1 Internamentos Obstétricos Residentes em SJP em toda Rede Habilitada-SJP 2014.

INTERNAMENTO OBSTÉTRICO	1º Quadrimestre	2º Quadrimestre	3º Quadrimestre
Hospital Municipal *	800	904	1085
Rede Habilitada * *	38	38	34
Total	838	942	1119

Parâmetro: Portaria/MS 1101/2002: realizar 2.277 internamentos/quadrimestre

Gráfico 14 - Total de Internamentos Obstétricos

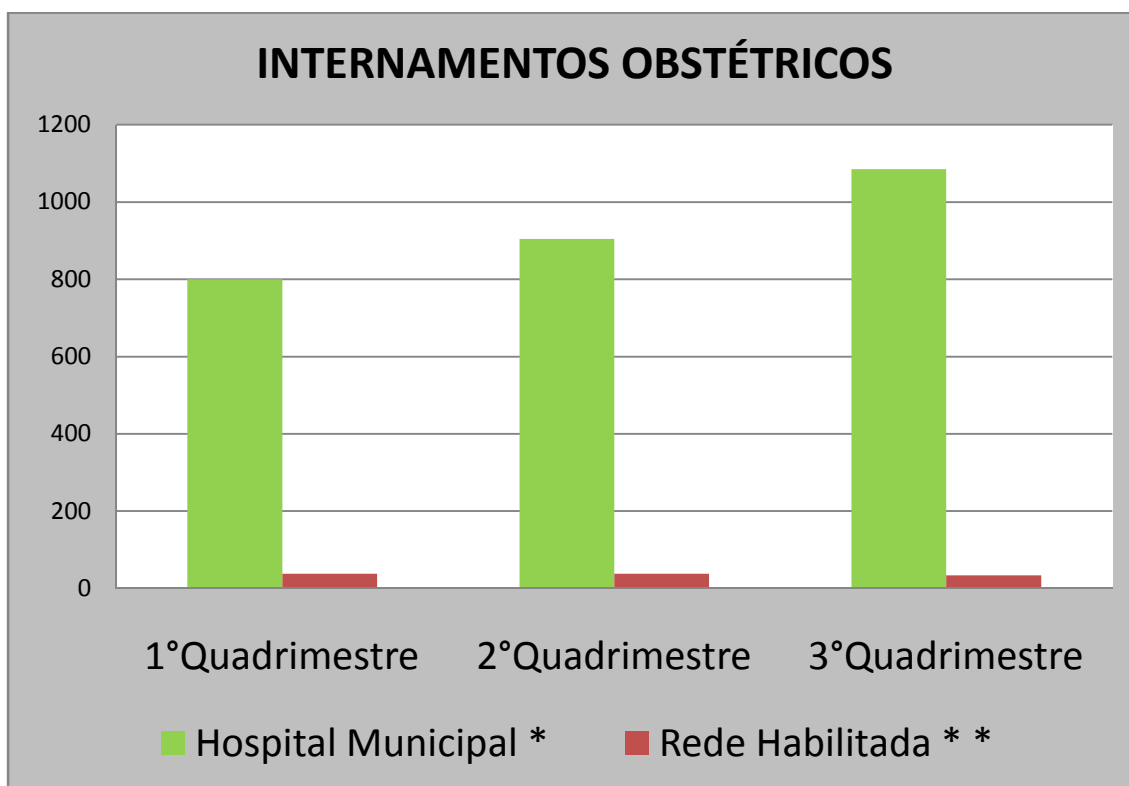

9.2 Internamentos Gerais (exceto maternidade) residentes em SJP em toda Rede Habilitada – SJP.

INTERNAMENTO GERAL	1º Quadrimestre	2º Quadrimestre	3º Quadrimestre
Hospital Municipal *	2392	2243	2455
Rede Habilitada **	2399	2603	2686
TOTAL	4791	4846	5141

Parâmetro: Portaria/MS 1101/2002: realizar **5.920** internamentos/quadrimestre

Gráfico 15 - Total de Internamentos Gerais

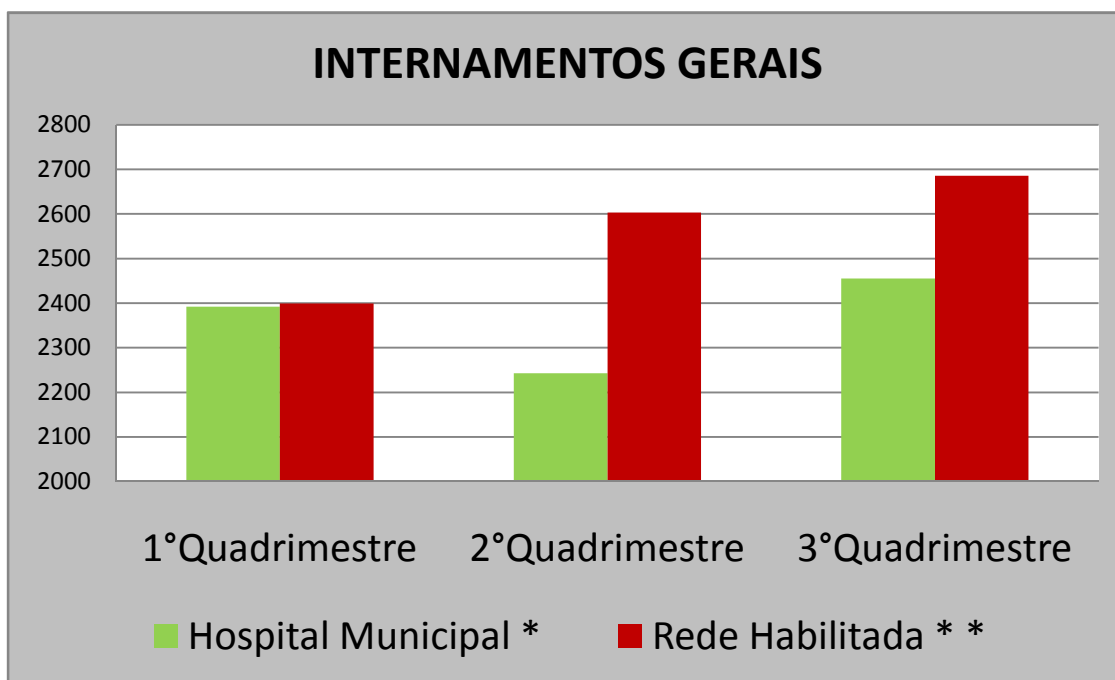

9.3 Partos realizados em toda Rede Habilitada SUS –SJP 2014.

PARTOS	1º Quadrimestre		2º Quadrimestre		3º Quadrimestre	
	REDE MUNICIPAL	REDE HABILITADA	REDE MUNICIPAL	REDE HABILITADA	REDE MUNICIPAL	REDE HABILITADA
PARTOS NORMAIS	477	18	526	19	565	16
CESARIANAS	200	20	233	17	295	11
TOTAL	677	38	759	36	860	27

Gráfico 16 - Partos realizados em toda Rede Habilitada SUS

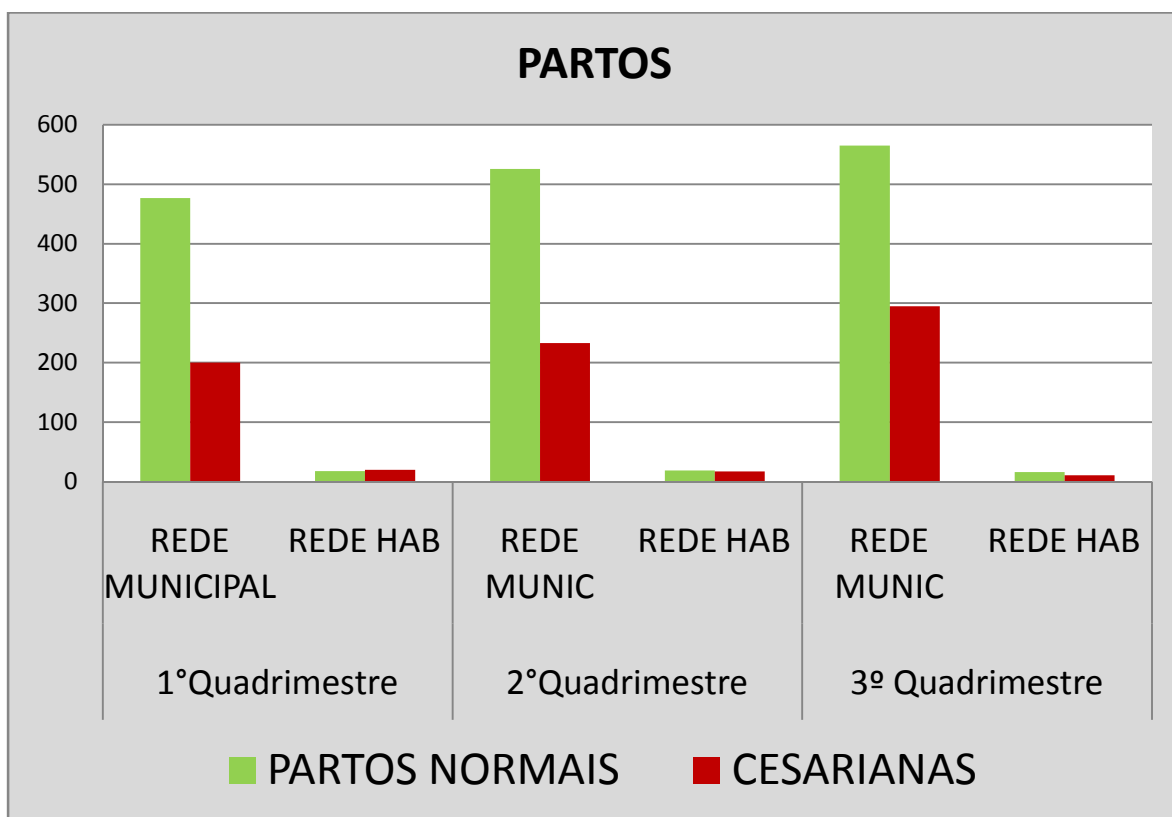

Parâmetro: 35% de cesarianas

9.4 Cirurgias Realizadas

CIRURGIAS REALIZADAS	1º Quadrimestre		2º Quadrimestre		3º Quadrimestre	
	ELETIVA	GERAL	ELETIVA	GERAL	ELETIVA	GERAL
REDE MUNICIPAL	88	797	60	793	162	758
REDE HABILITADA	824	534	906	574	826	582
Total	912	1331	966	1367	988	1340

Gráfico 17 - Total de cirurgias realizadas

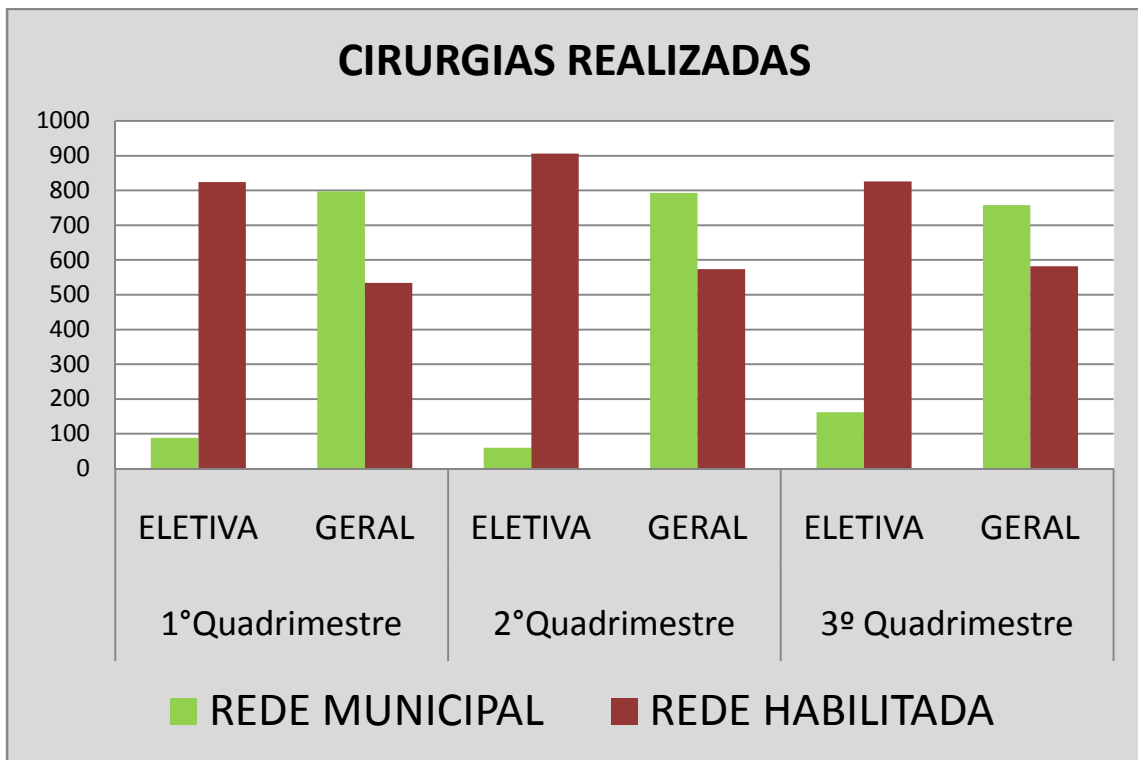

10 VIGILÂNCIA EM SAÚDE

10.1 Vigilância Epidemiológica

10.1.1 Meta de Vacinação:

Doses Aplicadas e Cobertura Vacinal/Dados referentes a crianças menores de 1 ano de idade							Total anual	
Vacinas	1º Quadrimestre 2014		2º Quadrimestre 2014		3º Quadrimestre 2014		Doses Aplicadas	Cobertura%
	Doses Aplicadas	Cobertura%	Doses Aplicadas	Cobertura%	Doses Aplicadas	Cobertura%		
BCG	1766	37,16	1821	38,32	1957	41,18	5544	116
Febre Amarela	1256	26,43	1005	21,14	1391	40,63	3652	76,85
Pentavalente (DTP + Hib + Hepatite B)	1349	28,38	1393	29,31	1559	32,8	4301	90,5
Meningocócica C	1367	28,76	1581	33,27	1567	32,97	4515	95,01
Pneumocócica 10	1481	31,16	1402	29,5	1748	36,78	4631	97,45
VIP e VOP (Poliomielite Inativa e Poliomielite Oral)	1481	31,16	1599	33,64	3574	75,21	6654	140
Rotavírus	1443	30,36	1480	31,14	1464	30,8	4387	92,31
Tríplice Viral (Sarampo, Rubéola e Caxumba)	1671	35,16	2082	43,81	2865	60,29	6618	139

Fonte: APIWEB - Os dados de 2014 são baseados no SINASC 2012 = 4752.*O cálculo da cobertura vacinal é baseada na última dose para menor de 1 ano que é fracionada no calendário vacinal, pois a mesma é referência para o comprimento das metas pelo Ministério da Saúde.
 *A cobertura de VIP/VOP e Tríplice Viral ficaram elevadas devido a campanha de vacinação em dezembro.
 - Dados sujeitos a alteração: 15/01/2015.

10.1.2 Mortalidade e Nascidos Vivos:

TAXAS DE MORTALIDADE					ANUAL
		Dados .1ª Quadrimestre	Dados 2ª Quadrimestre	Dados 3ª Quadrimestre	
Taxa de Mortalidade	Geral	1,67/1.000 habitantes	7,76/1.000 habitantes	1,56/1.000 habitantes	5,01/1.000 habitantes
	Infantil	13,24/1.000 nascidos vivos	17,92/1.000 nascidos vivos	16,85/1.000 nascidos vivos	13,22/1.000 nascidos vivos
	Materna	0	0	124,8/100.000 nascidos vivos	38,9/100.000 nascidos vivos

Fonte: SIM e SINASC (Dados preliminares do 3º quadrimestre sujeitos a alterações 04/01/2015).

NASCIDOS VIVOS	Nascidos Vivos 1 ^a Quadrimestre	Nascidos Vivos 2 ^a Quadrimestre	Nascidos Vivos 3 ^a Quadrimestre	Total 2014
Total	1737	1.802	1.602	5141
Com mais de 7 consultas pré-natal	1437	1.481	1.304	4222
Parto normal	777	796	690	2263
Parto cesáreo	958	1004	911	2873
Não informado	2	2	1	5

Fonte: SINASC (Dados preliminares do 3º quadrimestre sujeitos a alterações 04/01/2015).

10.1.3 Notificações:

Agravos notificados	1º quadrimestre	2º quadrimestre	3º quadrimestre	ANUAL
Acidente de trabalho	2	4	5	11
Atendimento antirábico	149	175	81	405
Hanseníase	1	2	1	4
Hepatites Virais	40	12	14	66
Intoxicação Exógena	18	22	32	72
Sífilis Congênita	8	17	30	55
Tuberculose	21	23	23	67
Violência	94	169	254	517
SRAG (Síndrome Respiratório Aguda Grave)	15	49		
Leptospirose	24	21	20	65
Meningite	9	29	21	59
Coqueluche	14	14	3	31
Dengue	29	16	9	54

Fonte: SINAN NET e SINAN ON LINE (Dados preliminares do 2º quadrimestre sujeitos a alterações 11/09/2014).

Agravos confirmados	1º Quadrimestre	2º Quadrimestre	3º Quadrimestre	TOTAL
Acidente de trabalho	Igual número de notificados	Igual número de notificados	Igual número de notificados	Igual número de notificados
Atendimento antirábico	Igual número de notificados	Igual número de notificados	Igual número de notificados	Igual número de notificados
Hanseníase	Igual número de notificados	Igual número de notificados	Igual número de notificados	Igual número de notificados
Hepatites Virais	Igual número de notificados	Igual número de notificados	Igual número de notificados	Igual número de notificados
Intoxicação Exógena	Igual número de notificados	11	16	27
Sífilis Congênita	Igual número de notificados	Igual número de notificados	Igual número de notificados	Igual número de notificados
Tuberculose	Igual número de notificados	Igual número de notificados	Igual número de notificados	Igual número de notificados
Violência	Igual número de notificados	Igual número de notificados	Igual número de notificados	Igual número de notificados
SRAG (Síndrome Respiratório Aguda Grave)	Igual número de notificados	Igual número de notificados	Igual número de notificados	
Leptospirose	8	3	3	14
Meningite	5	21	15	41
Coqueluche	9	8	1	18
Dengue	3	0	0	3

Fonte: SINAN NET/SINAN ON LINE (Dados preliminares do 2º quadrimestre sujeitos a alteração em 12/09/2014).

Casos de Violência - NOTIFICADOS				
	1º quadrimestre	2º quadrimestre	3º quadrimestre	TOTAL
Masculino	32	55	95	182
Feminino	62	114	159	335
Infantil < de 12 anos	14	73	137	224

Fonte: SINAN NET (Dados preliminares do 3º quadrimestre sujeitos a alteração em 15/01/2015).

10.2 Unidade de Vigilância de Zoonoses UVZ

Atividades	1º Quadrimestre	2º Quadrimestre	3º Quadrimestre	Total
Canil				
Atendimentos (recolhimento cães, gatos, eqüinos, bovinos)	185	130	13	328
Aplicação de vacina antirrabica (caes e gatos)	139	153	602	894
Procedimentos de eutanásia	29	22	17	68
Procedimentos de adoção e resgate	29	26	19	74
Procedimentos amostras LACEN	12	17	18	47
Animais sinantrópicos				
Vistoria Roedores (UVZ)	43	70	88	201
Investigação Leptospirose (UVZ)	22	15	36	73
Demais vistorias UVZ (pombos, morcegos, lagartas)	65	128	334	527
Educação em Saúde				
Eventos, Palestras e ações educativas		91	27	118

10.3 VIGILÂNCIA AMBIENTAL

10.3.1 Dengue

	TOTAL 1º QUAD.	TOTAL 2º QUAD.	TOTAL 3º QUAD.	TOTAL
Nº de imóveis inspecionados (Total do mês)	2253	1356	428	4037
Qtde de larvas/ Pupas coletadas (Total do mês)	9728	6187	2234	18149
Qtde de larvas/pupas Positivas para <i>Aedes</i> (Total do mês)	408	89	3	500
Vitorias em Pontos Estratégicos (PE)	84	144	99	327
Qtde de larvas/pupas coletadas em PE	6468	4630	1966	13064
Qtde de larvas/pupas Positivas para <i>Aedes</i> em PE	253	49	2	304
Pesquisa Vetorial Especial	59	42	19	120
Delimitação de Foco (Bloqueios)	21	26	6	53
Imóveis inspecionados na DF	1874	929	218	3021
Quantidade de larvas/pupa coletadas em DF	2217	1017	162	3396
Quantidade de larvas/pupas Positivas para <i>Aedes</i> em DF	155	38	0	193

10.4 Atividades de Vigilância Sanitária

Atividades/Procedimentos	1° Quad.	2° Quad.	3° Quad.
Cadastro de estabelecimentos sujeitos à Vigilância Sanitária	309	26	192
Investigação de Eventos Adversos e ou queixas técnicas	0	0	0
Inspeção dos Estabelecimentos sujeitos à Vigilância Sanitária	873	1306	2.212
Licenciamento dos estabelecimentos sujeitos à Vigilância Sanitária	334	326	686
Recebimento de denúncias e reclamações	16	64	169
Atendimento das denúncias e reclamações	58	63	127
Inspeção Sanitária de ILPI	3	14	23
Licenciamento de ILPI	2	1	0
Cadastro de serviços de alimentação	0	3	0
Inspeção sanitária de serviços de alimentação	546	1148	1334
Licenciamento sanitário de serviços de alimentação	194	392	899
Fiscalização do uso de produtos fumígenos derivados do tabaco em ambientes coletivos, fechados, públicos e privados	76	108	93
Instauração de processo administrativo sanitário	12	13	11
Conclusão do processo administrativo sanitário	0	7	3
Atividades educativas para o setor regulado	467	1249	1999
Atividades educativas para população	1	29	107
Inspeção sanitária de serviços de diagnóstico e tratamento do Câncer	2	10	8
Inspeção sanitária de serviços hospitalares	3	2	6
TOTAL	2896	4759	7869

10.5 VIGIÁGUA

		JAN	FEV	MAR	ABR	1º QUAD	Mai	Junho	Julho	Agosto	2º QUAD	Set.	Out.	Nov.	Dez	3º QUAD
Análises Realizadas Total	Coliforme Total	22	39	10	13	84	8	8	8	8	32	24	55	67	41	187
	Cloro	25	38	16	13	92	8	12	11	8	39	24	55	67	41	187
	Turbidez	25	38	9	13	85	8	18	8	8	42	24	55	67	41	187
	Fluor	22	28	9	13	72	8	12	8	8	36	24	55	67	41	187
Análises Disponibilizadas pelo Estado - LACEN	Coliforme Total	10	10	4	13	37	8	8	8	8	32	12	4	4	4	24
	Fluor	10	5	3	13	31	8	12	8	8	36	12	4	4	4	24
	Cloro	-	-	-	-	0					0					0
	Turbidez	10	10	3	13	36	8	12	8	8	36	12	4	4	4	24
Análises pela Prefeitura	Coliforme Total	12	29	6	0	47	0	0	0	0	0	12	51	63	37	163
	Fluor	12	23	6	0	41	0	0	0	0	0	12	51	63	37	163
	Cloro		38	16	13	67	8	12	11	8	39	24	55	67	41	187
	Turbidez	15	28	6	0	49	0	6	0	0	6	12	51	63	37	163

10.6 Indicadores Quadrimestral do Sispacto

N	Tipo	Indicadores - Relatório Quadrimestral	Relat. 1º Quadrim.	Relat. 2º Quadrim.	Relat. 3º Quadrim.
1	%	Cobertura Populacional estimada pelas equipes de Atenção Básica	53,91%	56,27%	55,92%
4	%	Cobertura Populacional estimada pelas equipes de básicas de Saúde Bucal	30,80%	30,8%	47,68%
12	U	Número de unidades de Saúde com serviço de notificação de violência doméstica, sexual e outras violências implantadas.	38	43	43
25	%	Proporção de óbitos infantis e fetais investigados	100%	100%	100%
26	%	Proporção de óbitos maternos investigados	100%	100%	100%
27	%	Proporção de óbitos de mulheres em idade fértil (MIF) investigados	100%	100%	100%
51	%	Número absoluto de óbitos por dengue	0%	0%	0%