



3º Quadrimestre 2013 Audiência Pública

RELATÓRIO DO 3º QUADRIMESTRE PARA
AUDIÊNCIA PÚBLICA
Prefeitura de São José dos Pinhais
Secretaria Municipal de Saúde

FEVEREIRO

2014

Secretaria Municipal de Saúde - São José dos Pinhais

CNPJ: 76.105.543/0001-35

Rua Mendes Leitão, 3068

CEP: 83005-150 – São José dos Pinhais - PR

Telefone: 3381-5850

E-mail: saúde.gabinete@sjp.pr.gov.br

RELATÓRIO REFERENTE AO PERÍODO DE SETEMBRO À DEZEMBRO DE
2013

SECRETÁRIO MUNICIPAL DE SAÚDE

Brasílio Vicente de Castro Filho

DIREÇÃO GERAL

Andrea Ellisa Salum Nehls

DIVISÕES

Administrativo

Atenção Primária

Atenção Especializada

Auditoria, Controle e Avaliação

Fundo Municipal de Saúde

Hospitalar

Urgência e Emergência

Vigilância à Saúde

Conteúdo

| | |
|--|----|
| 1. DEMOGRAFIA E DADOS DE MORBI-MORTALIDADE..... | 6 |
| 1.1. POPULAÇÃO ESTIMADA DO ANO 2013..... | 6 |
| 2. DEMONSTRATIVOS DO MONTANTE E FONTE DE RECURSOS APLICADOS NO PERÍODO..... | 7 |
| 3. INFORMAÇÕES SOBRE AUDITORIAS | 14 |
| 3.1 RELATÓRIO DE AUDITORIA | 14 |
| 4. REDE FÍSICA E DISTRIBUIÇÃO DOS SERVIÇOS | 16 |
| 4.1 DISTRIBUIÇÃO DAS UNIDADES BÁSICAS DE SAÚDE POR REGIÃO:..... | 16 |
| 4.2 DISTRIBUIÇÃO DAS EQUIPES DE ESTRATÉGIA DE SAÚDE DA FAMÍLIA..... | 16 |
| 4.2.1 Distribuição das equipes credenciadas e cadastradas no Ministério da Saúde: | 16 |
| 4.2.2 Distribuição das equipes por Unidade de Saúde: | 18 |
| Esfera Administrativa | 20 |
| 6. SERVIÇOS DE APOIO | 21 |
| 6.1 Unidades de Apoio Diagnóstico de Referência..... | 21 |
| 6.2 Rede Hospitalar – Própria..... | 21 |
| 6.3 Unidades de Referência..... | 21 |
| 6.4 Unidades Especializadas de Referência..... | 22 |
| 6.5 Unidades de Referência – Oftalmologia | 22 |
| 6.6 Unidades de Referência – Nefrologia | 22 |
| 6.7 Unidades de Referência – Dermatologia | 23 |
| 6.8 Unidades de Referência – Doença do Fígado | 23 |
| 6.9 Unidades de Referência – Anomalia Labio Palatal | 23 |
| 6.10 Unidades de Referência – Médico Acupunturista | 23 |
| 6.11 Unidades de Referência – Nutrição | 23 |
| RELATÓRIO DA OUVIDORIA - TERCEIRO QUADRIMESTRE DE 2013..... | 25 |
| 7.1 METODOLOGIA PARA A COLETA E ANÁLISE DOS DADOS | 27 |
| 8. PRODUÇÃO DOS SERVIÇOS..... | 29 |

| | |
|--|----|
| 8.1 Consultas Médicas Realizadas na Atenção Básica – São José dos Pinhais | 29 |
| 8.1.1 Atendimentos Realizados por outros Profissionais de Nível Superior – São José dos Pinhais..... | 29 |
| 8.1.2 Atenção Pré - Natal – São José dos Pinhais | 30 |
| 8.1.3 Visitas Domiciliares | 32 |
| 8.2. Rede de Apoio Diagnóstico..... | 33 |
| 8.3. Rede de Urgência e Emergência | 34 |
| 8.4 REDE DE ESPECIALIDADES..... | 35 |
| 8.4.1 Unidades Especializadas – Produção Total | 35 |
| 8.4.2 Unidade Especializadas – Consultas | 35 |
| 8.5 REDE DE SAÚDE MENTAL | 36 |
| 8.6 REDE DE APOIO E DIAGNÓSTICO | 38 |
| 9 PRODUÇÃO HOSPITALAR | 39 |
| 9.1 Internamentos de Maternidade | 39 |
| 9.2 Internamentos Gerais (exceto maternidade)..... | 40 |
| 9.3 Partos | 41 |
| 9.4 Cirurgias Realizadas | 42 |
| 10 VIGILÂNCIA EM SAÚDE | 44 |
| 10.1 Vigilância Epidemiológica - Vacinas | 44 |
| 10.2 VIGIÁGUA..... | 45 |
| 10.2.1 Meta Anual conforme Análise..... | 45 |
| 10.4 VIGILÂNCIA AMBIENTAL | 47 |
| 10.4.1 Dengue..... | 47 |

1. DEMOGRAFIA E DADOS DE MORBI-MORTALIDADE

1.1. POPULAÇÃO ESTIMADA DO ANO 2013



| Faixas Etárias | Homens | Mulheres |
|------------------|--------|----------------|
| 0 a 4 anos | 8.309 | 8.158 |
| 5 a 9 anos | 10.836 | 10.483 |
| 10 a 14 anos | 12.340 | 11.945 |
| 15 a 19 anos | 11.664 | 11.636 |
| 20 a 24 anos | 11.700 | 12.055 |
| 25 a 29 anos | 12.533 | 12.834 |
| 30 a 34 anos | 12.268 | 12.195 |
| 35 a 39 anos | 10.940 | 10.928 |
| 40 a 44 anos | 9.539 | 10.021 |
| 45 a 49 anos | 8.012 | 8.334 |
| 50 a 54 anos | 6.360 | 6.843 |
| 55 a 59 anos | 4.933 | 5.357 |
| 60 a 64 anos | 3.492 | 3.865 |
| 65 a 69 anos | 2.235 | 2.528 |
| 70 a 74 anos | 1.455 | 1.868 |
| 75 a 79 anos | 898 | 1.155 |
| 80 a 84 anos | 493 | 798 |
| 85 a 89 anos | 206 | 324 |
| 90 a 94 anos | 68 | 116 |
| 95 a 99 anos | 8 | 34 |
| Mais de 100 anos | 3 | 6 |
| Total | | 287.792 |

| Código | ELEMENTO / RECURSO | PROJÍTIOS | ATENÇÃO BÁSICA | | | | | |
|--------------|--|-------------------|-------------------|------------------|--------------------|------------------------|------------------|------------------|
| | | | REFORMA SÃO MAURO | REFORMA KINGU | REFORMA CONTEIENDA | REFORMA BORDA DO CAMPO | REFORMA TRÉVIGAN | REFORMA IPE |
| 4420930100 | RESTITUIÇÃO DE CONVÊNIO E TRANSFERÊNCIAS DA UNIÃO | | | | | | | |
| 4490510107 | POSTOS DE SAÚDE | 151.000,00 | 133.740,58 | 60.426,77 | 57.297,94 | 44.226,17 | 45.817,34 | 58.555,92 |
| 4490520400 | APARELHOS DE MEDIÇÃO E ORIENTAÇÃO | | | | | | | |
| 4490520600 | APARELHOS E EQUIPAMENTOS DE COMUNICAÇÃO | 15.953,00 | | | | | | |
| 4490520800 | APARELHOS, EQUIPAMENTOS, UTENSÍLIOS MÉDICO, ODONTOLÓGICO LABORATORIAL E HOSPITALAR | 6.250,00 | | | | | | |
| 4490521200 | APARELHOS E UTENSÍLIOS DOMÉSTICOS | | | | | | | |
| 4490523000 | MÁQUINAS E EQUIPAMENTOS ENERGÉTICOS | | | | | | | |
| 4490523300 | MÁQUINAS PARA ÁUDIO, VÍDEO E FOTO | | | | | | | |
| 4490523400 | MÁQUINAS, UTENSÍLIOS E EQUIPAMENTOS DIVERSOS | | | | | | | |
| 4490523500 | EQUIPAMENTOS DE PROCESSAMENTO DE DADOS | 3.398,00 | | | | | | |
| 4490523600 | MÁQUINAS, INSTALAÇÕES E UTENSÍLIOS DE ESCRITO | 1.539,00 | | | | | | |
| 4490523900 | EQUIPAMENTOS E UTENSÍLIOS HIDRÁULICOS E ELÉTRICOS | | | | | | | |
| 4490524200 | MOBILIÁRIO EM GERAL | | | | | | | |
| 4490525100 | PEÇAS NÃO INCORPORÁVEIS A IMÓVEIS | 650,00 | | | | | | |
| 4490525200 | VEÍCULOS DE TRACÇÃO MECÂNICA | 650.000,00 | | | | | | |
| TOTAL | | 828.790,00 | 133.740,58 | 60.426,77 | 57.297,94 | 44.226,17 | 45.817,34 | 58.555,92 |

| Audiência Pública - 3º Quadrimestre de 2013 | | | |
|---|-----------------------|----------------------|----------------------|
| BALANÇO ORÇAMENTÁRIO DAS RECEITAS VINCULADAS A SAÚDE | | | |
| Descrição | Previsto | 1 QUADRIMESTRE | 2 QUADRIMESTRE |
| Receitas Correntes | 197.230.005,00 | 81.515.480,04 | 70.477.195,00 |
| Taxa de vigilância Sanitária Repassada a Saúde | 550.000,00 | 26.588,91 | 10.785,50 |
| Taxa de Vigilância Sanitária Arrecadada e não Repassada a saúde | | | - |
| Receita de aplicação Financeira | 1.309.205,00 | 638.715,17 | 976.663,50 |
| Rem dep Banc Rec Vinc - Fundo de Saúde | 1.246.205,00 | 628.002,42 | 963.328,00 |
| Rem dep Banc rec vinc taxa de vig sanitária | 63.000,00 | 10.712,75 | 13.335,50 |
| Rem Dep Bancário Não Vinculado | | | |
| Transf Recurso Saúde do Governo Federal - Fundo a Fundo | 27.084.000,00 | 14.731.369,20 | 15.505.509,00 |
| Atenção Básica | 9.198.000,00 | 4.160.913,18 | 4.202.340,20 |
| Atenção de Média e Alta Complexidade Ambulatorial e Hospitalar | 17.292.000,00 | 10.199.094,49 | 10.775.602,30 |
| Vigilância em Saúde | 594.000,00 | 371.361,53 | 527.566,50 |
| Gestão do SUS | - | - | |
| Receita de Serviços Saúde - Leito UTI | | | |
| Transferencia de Convênio do Estado | 315.000,00 | 280.000,00 | 1.247.338,00 |
| Samu | 315.000,00 | - | 484.000,00 |
| VIGIA SUS | - | - | 203.338,00 |
| HOSP SUS | - | 280.000,00 | 560.000,00 |
| Transferencia do Município | 167.056.000,00 | 65.034.058,82 | 52.732.810,00 |

AUDIENCIA PUBLICA
DESPESAS COM PESSOAL E ENCARGOS SOCIAI
 Período : Janeiro a Dezembro de 2013 - Acumulado 3º Quadrimestre

| CODIGO | Descrição | 1º Quadrimestre | 2º Quadrimestre |
|--------------|---|----------------------|-----------------|
| 3190090100 | SALARIO FAMILIA | | 46,72 |
| 3190110101 | VENCIMENTOS E VANTAGENS FIXAS PESSOAL EFETIVO | 19.533.046,65 | 21.551,4 |
| 3190110104 | SUBSÍDIOS DE SECRETÁRIOS MUNICIPAIS E AGENTES EQUIPARADO: | 50.000,00 | 50,0 |
| 3190110700 | ABONO PERMANÊNCIA | 27.829,24 | 28,4 |
| 3190113101 | VENCIMENTO COMISSIONADOS NÃO OCUPANTES DE CARGO EFETIVO | 428.493,96 | 598,7 |
| 3190113102 | VENCIMENTO COMISSIONADOS DETENTORES DE CARGO PERMANENTE | 139.609,01 | 156,6 |
| 3190113302 | GRATIFICAÇÃO POR EXERCÍCIO DE FUNÇÕES - DETENTORES DE CARGO PERMANENTE | 1.819.598,77 | 2.034,1 |
| 3190113700 | GRATIFICAÇÃO POR TEMPO DE SERVIÇO | 1.198.749,48 | 1.340,1 |
| 3190114200 | FÉRIAS INDENIZADAS | 285.543,48 | 110,4 |
| 3190114300 | 3º SALÁRIO | 20.237,22 | 3.320,5 |
| 3190114500 | FÉRIAS - ABONO CONSTITUCIONAL | 499.426,49 | 536,3 |
| 3190130100 | FGTS | 211.418,87 | 353,9 |
| 3190130200 | CONTRIBUIÇÕES PREVIDENCIÁRIAS - INSS | 283.273,22 | 21,3 |
| 3190130505 | INSS - SECRETARIOS E OUTROS AGENTES EQUIPARADO: | 8.337,50 | 11,1 |
| 3190131000 | CONTRIBUIÇÕES AO INSS - COMISSIONADOS NÃO DETENTORES DE CARGO EFETIVO | 516.871,72 | 992,5 |
| 3190164400 | SERVIÇOS EXTRAORDINÁRIOS | 762.222,43 | 1.003,7 |
| 3190340200 | OUTRAS DESP.C/PESSOAL DECOR.TERCEIR.DE MÃO-DE-OBRA (PROGRAMAS DE SAUDE) | 10.516.430,05 | 9.382,3 |
| 3190460000 | AUXÍLIO-ALIMENTAÇÃO | 1.564.315,20 | 2.826,2 |
| 3190490000 | AUXÍLIO-TRANSPORTE | 838.675,32 | 946,2 |
| 3191130301 | CONTRIBUIÇÕES PREVIDENCIÁRIAS RPPS/ATIVO: | 1.292.612,32 | 2.438,7 |
| 3191921301 | APORTES E AMORTIZAÇÕES DO PASSIVO ATUARIAL | 501.979,97 | 886,3 |
| TOTAL | | 40.498.717,62 | 48.589,3 |

AUDIENCIA PUBLICA
DESPESAS CORRENTES
 Período : Janeiro a Dezembro de 2013 - Acumulado 3º Quadrimestre

| CODIGO | DESCRIÇÃO | 1º Quadrimestre | 2º Quadrimestre | 3º Quadrimestre | VALOR |
|------------|--|-----------------|-----------------|-----------------|-------|
| 3350430299 | DEMAIS ENTIDADES DO TERCEIRO SETOR | | 396.000,00 | | |
| 3371700200 | TAXA DE MANUTENÇÃO | | | | |
| 3371700300 | MULTAS E CORREÇÃO MONETÁRIA | | | | |
| 3371700400 | FUNDO DE CONTINGÊNCIA | | | | |
| 3371700500 | SERVIÇOS DE EXAMES E CONSULTA: | | | | |
| 3390300102 | GASOLINA | 92.973,42 | 145.870,64 | - | |
| 3390300103 | DIESEL | 117.235,16 | 164.947,55 | - | |
| 3390300199 | OUTROS COMBUSTÍVEIS E LUBRIFICANTES AUTOMOTIVOS | 4.589,70 | - | 326,92 | |
| 3390300300 | COMBUSTÍVEIS E LUBRIFICANTES PARA OUTRAS FINALIDADES | | | | |
| 3390300400 | GÁS ENGARRAFADO | 130.000,49 | 170.844,40 | | |
| 3390300600 | ALIMENTOS PARA ANIMAIS | 10.932,90 | - | | |
| 3390300711 | ALIMENTAÇÃO HOSPITALAR | 65.844,00 | 85.186,50 | | |
| 3390300712 | GENÉRIOS ALIMENTÍCIOS PARA COPA E COZINHA | - | 64.998,05 | | |
| 3390300900 | MATERIAL FARMACOLÓGICO | 436.883,46 | 607.493,61 | | |
| 3390301000 | MATERIAL ODONTOLÓGICO | 47.036,06 | 126.012,15 | | |
| 3390301100 | MATERIAL QUÍMICO | - | 183.656,50 | | |
| 3390301400 | MATERIAL EDUCATIVO E ESPORTIVO | | | | |
| 3390301600 | MATERIAL DE EXPEDIENTE | 27.314,60 | 6.188,64 | | |
| 3390301800 | MATERIAIS E MEDICAMENTOS PARA USO VETERINÁRIO | | | | |
| 3390301900 | MATERIAL DE ACONDICIONAMENTO E EMBALAGEM | 3.250,00 | 1.152,20 | | |
| 3390302000 | MATERIAL DE CAMA, MESA E BANHO | 209.895,50 | - | 129.231,22 | |

**AUDIENCIA PUBLICA
INVESTIMENTOS**

Período : Janeiro a Dezembro de 2013 - Acumulado 3º Quadrimestre

| CODIGO | DESCRIÇÃO | 1º Quadrimestre | 2º Quadrimestre |
|--------------|---|-------------------|-------------------|
| 4420930100 | RESTITUIÇÃO DE CONVÊNIOS E TRANSFERÊNCIAS DA UNIÃO | | |
| 4490510107 | POSTOS DE SAÚDE | 730.749,71 | 7.000,00 |
| 4490520400 | APARELHOS DE MEDIÇÃO E ORIENTAÇÃO | - | 400,00 |
| 4490520600 | APARELHOS E EQUIPAMENTOS DE COMUNICAÇÃO | - | 15.500,00 |
| 4490520800 | -APARELHOS, EQUIPAMENTOS, UTENSÍLIOS MÉDICO- ODONTOLÓGICO, LABORATORIAL E HOSPITALAR | - | 172.355,16 |
| 4490521200 | APARELHOS E UTENSÍLIOS DOMÉSTICOS | 5.078,48 | 346,00 |
| 4490523000 | MÁQUINAS E EQUIPAMENTOS ENERGÉTICOS | - | 2.378,00 |
| 4490523300 | MÁQUINAS PARA ÁUDIO, VÍDEO E FOTO | 15,43 | 3.086,32 |
| 4490523400 | MÁQUINAS, UTENSÍLIOS E EQUIPAMENTOS DIVERSOS | - | 11.820,00 |
| 4490523500 | EQUIPAMENTOS DE PROCESSAMENTO DE DADOS | | |
| 4490523600 | MÁQUINAS, INSTALAÇÕES E UTENSÍLIOS DE ESCRITÓRIO | 1.539,00 | - |
| 4490523900 | EQUIPAMENTOS E UTENSÍLIOS HIDRÁULICOS E ELÉTRICOS | - | 836,68 |
| 4490524000 | MÁQUINAS E EQUIPAMENTOS AGRÍCOLAS E RODOVIÁRIOS | - | 2.970,00 |
| 4490524200 | MOBILIÁRIO EM GERAL | 156,80 | 4.736,60 |
| 4490525100 | PEÇAS NÃO INCORPORÁVEIS A IMÓVEIS | - | 2.467,40 |
| 4490525200 | VEÍCULOS DE TRACÇÃO MECÂNICA | | |
| TOTAL | | 737.539,42 | 223.896,16 |

AUDIENCIA PUBLICA

DESPESAS EMPENHADAS EM SAUDE

Período : Janeiro a Dezembro de 2013 - Acumulado no 3º Quadrimestre

| DESCRIÇÃO | ATUALIZADO | 1 QUADRIMESTRE | 2 QUADRIMESTRE |
|--|-----------------------|----------------------|----------------------|
| Despesas (Exceto Intra-Orçamentárias) (VIII) | 224.736.104,04 | 63.215.078,91 | 69.662.533,41 |
| Despesas Correntes | 208.764.211,04 | 62.477.539,49 | 69.438.637,25 |
| Pessoal e Encargos Sociais | 94.650.831,50 | 38.704.125,33 | 45.264.160,79 |
| Juros e Encargos Da Dívida | - | - | - |
| Outras Despesas Correntes | 114.113.379,54 | 23.773.414,16 | 24.174.476,46 |
| Despesas de Capital | 15.971.893,00 | 737.539,42 | 223.896,16 |
| Investimentos | 15.971.893,00 | 737.539,42 | 223.896,16 |
| Inversões Financeiras | - | - | - |
| Amortização da Dívida | - | - | - |
| Reserva de Contingência | - | - | - |
| Intra-Orçamentárias (IX) | 7.101.000,00 | 1.794.592,29 | 3.325.174,12 |
| TOTAL | 231.837.104,04 | 65.009.671,20 | 72.987.707,53 |

AUDIENCIA PUBLICA
Balancete Financeiro por Fonte de Recursos - Vinc Saude
Período : Janeiro a Dezembro de 2013

| Fonte | Descrição | Superavit | | RECEITA | | | DESPESA EMPENHADA | | |
|-------|--------------------------------------|-----------------|-----------------|-----------------|-----------------|---------------|-------------------|-----------------|---------------|
| | | Exerc. Anterior | 1º QUADRIMESTRE | 2º QUADRIMESTRE | 3º QUADRIMESTRE | Total | 1º QUADRIMESTRE | 2º QUADRIMESTRE | |
| 0 | Recursos do tesouro Municipal | 3.240,84 | 35.265.771,29 | 22.454.447,34 | 12.532.388,69 | 70.252.607,32 | 35.265.771,29 | 22.454.447,34 | 12.532.388,69 |
| 303 | Saúde- Receitas Vinculadas (15%) | 5.858.350,03 | 30.750.950,91 | 30.797.555,05 | 34.467.682,55 | 96.016.188,51 | 16.933.109,51 | 31.162.055,30 | 45.071.054,21 |
| 304 | Receitas Alienação de Ativos | 70.906,89 | 1.130,75 | 1.399,74 | 1.690,16 | 4.220,65 | - | - | - |
| 310 | Saúde - Programa PCCN | 9.195,29 | - | - | - | - | - | - | - |
| 312 | Saúde - Programa PVS | - | - | - | - | - | - | - | - |
| 313 | Saúde - Programa TFEC | - | - | - | - | - | - | - | - |
| 320 | Incentivo Programa Nacional HIV/AIDS | 1.286,00 | - | - | - | - | 1.286,00 | - | - |
| 321 | Tuberculose | 5,36 | - | - | - | - | - | - | - |

AUDIENCIA PUBLICA

Período : Janeiro a Dezembro de 2013 - Acumulado no 3º Quadrimestre

| RESUMO EXECUÇÃO ORÇAMENTÁRIA | | 1º Quadrimestre | 2º Quadrimestre | 3º Quadrimestre |
|------------------------------|---|-----------------|-----------------|-----------------|
| (I) | Receitas destinadas a saúde | 81.515.480,04 | 72.521.142,43 | - |
| (II) | Recursos provenientes de superávit 2012 | 6.631.632,79 | 10.211.592,00 | - |
| (III) | Disponível para Gasto em saúde (I+II+III) | 88.147.112,83 | 82.732.734,43 | - |
| (IV) | Despesa Empenhada total | 65.009.671,20 | 72.987.707,53 | - |
| (V) | Resultado do Período (III-IV) | 23.137.441,63 | 9.745.026,90 | - |

Período : Janeiro a Dezembro de 2013 - Acumulado 3º Quadrimestre

| Fonte | RECURSO | Superávit 2012 | RECEITA | Empenhada |
|-------|--|----------------|---------------|---------------|
| 0 | RECURSOS LIVRES | - | 70.252.504,69 | 70.252.504,69 |
| 0 | RECURSOS LIVRES -96820-x | 1.650,72 | 62,40 | - |
| 0 | RECURSOS LIVRES - 624013-7 | 1.590,12 | 40,23 | - |
| 328 | SAMU FEDERAL | 150,00 | - | - |
| 310 | PCCN FONTE 310 | 9.195,29 | - | 9.195,29 |
| 320 | INCENTIVO PROG NACIONAL HIV AIDS DST - FMS - I PN HIV/AIDS | 1.286,00 | - | 1.286,00 |
| 303 | Ec 29- 15% | 5.858.350,03 | 96.016.188,51 | 93.498.000,00 |
| 304 | Alienação ativos saúde | 70.906,89 | 4.220,65 | 1.130,75 |
| 321 | Tuberculose | 5,36 | - | - |
| 329 | REPASSE ESTADUAL SAMU | 587,24 | - | - |
| 331 | BCO BRASIL - FMS - C.E.ODONT | 73,60 | - | - |
| 340 | BB - FMS - MAC VISA TX FISCALIZ 39644-3 | 886,59 | - | - |
| 341 | CEF CONTRATO 0280709-60/2008/MS 647.020-0 F 341 | 91.787,94 | 53.086,52 | 100,00 |
| 354 | HOSP SUS - CUSTEIO | 46.502,17 | 1.273.833,88 | 1.291.336,05 |
| 369 | FMS/SJP-BLMAC/AMBULAT CEF 124-6 F 369 | 128.904,37 | 7.815,48 | 135.719,85 |
| 369 | FMS/SJP-BLMAC/HOSPITALAR CEF 125-4 F 369 | 247.212,31 | 45.085,20 | 247,00 |
| 495 | Vinc FMS/PSF 104-1 | 45.037,06 | 3.520.639,97 | 3.115.000,00 |
| 495 | Programas de Agentes Comunitários de Saúde CEF 103-3 | 43.337,82 | 2.738.120,04 | 2.322.000,00 |
| 495 | SAÚDE BUCAL | 4.465,36 | 366.928,69 | 326,00 |
| 495 | Incentivo Adicional ao Programa Saúde da Família | 350.122,42 | 63.968,61 | 77,00 |
| 495 | FMS/INC SAÚDE BUCAL 162-9 F 495 | 63.184,50 | 1.817,76 | 61,00 |
| 495 | BLATB-PMAQ | - | 338.068,71 | - |
| 495 | BLATB / REFORMA U. S. SÃO MARCOS | - | 134.771,03 | 133,00 |
| 495 | BLATB / REFORMA U. S. SÃO MARCOS | - | 51.994,34 | 50,00 |

| | | | | |
|-----|--|--------------|--------------|---------|
| 496 | FMS/SJP - BLMAC / HOSPITALAR CEF 189-0 | 2.942.828,77 | 49.486,37 | 5.738,2 |
| 496 | REDE VIVER SEM LIMITE - CEO | 228.805,52 | 53.680,75 | |
| 496 | REDE CEGONHA | 16.525,24 | 19.695,70 | |
| 497 | Vacinacao do Idoso - 120-3 | - | 9,57 | |
| 497 | Vacinacao Poliomielite 121-1 | 48.752,61 | 5,71 | 3,9 |
| 497 | Vinc FMS/PCCN 111-4 | 2.350,22 | 319,78 | 2,6 |
| 497 | BLVGS/VACINAÇÃO CONTRA A INFLUENZA (H1N1) 165-3 | 1.102,31 | 959,78 | 2,0 |
| 497 | FMS/Fort G Vig 127-0 | 5.926,83 | 174,09 | |
| 497 | VINC.FMS/MAC.VISA ESTRATEGICO 115-7 | - | 67.123,30 | 7,3 |
| 497 | FMS/HIV AIDS 624000-5 | 327.930,74 | 231.525,28 | 234,9 |
| 497 | Vinc FMS/Tuberculose 114-9 | 10.096,12 | 287,26 | |
| 497 | INC PROJ VIG E PREV VIOL ACID 192-0 | 27.490,88 | 52.068,77 | 17,6 |
| 497 | BLVGS-CAMP NAC SARAMPO E RUBEOLA 176-9 | 1.655,59 | 394,41 | 2,0 |
| 497 | Vinc FMS/PVS FMS/SJP-BLGS/VISA-ESTRUT CEF 112-2 | 230.742,05 | 108.938,67 | 153,3 |
| 497 | FMS/SJP - BLVGS/TFVS CEF 113 | 544.712,37 | - | 351,1 |
| 497 | FMS/SJP/FNS/BLVGS CEF 624004-8 F 497 | - | 501.430,37 | 1 |
| 497 | FMS/SJP-BLVIG/VIGIASUS BB AG 982-2 C/C 71696-0 FONTE 4 | - | 30.675,57 | |
| 499 | FMS/Inc.Vig.Tub | 3.202,79 | 104,22 | |
| 499 | ACOES ALIM NUTRICIONAL (FAN) | 116.802,49 | 37.239,80 | 71,1 |
| 499 | FMS/Inc. CAPS CEF 117-3 | 1.272,60 | 25,81 | |
| 499 | GESTAO SUS/INCENTIVO CAPS IN 197-1 | 18.754,52 | 558,64 | 4 |
| 499 | GESTAO SUS/INCENTIVO CAPS II TM - 196-3 | 19.669,02 | 582,36 | |
| 499 | FMS/SJP-BLGES/Gestão de Política de Saúde 201-3 - PARTIC | 116.514,05 | 7.419,77 | 8,5 |
| 499 | INCENTIVO FORMACAO ACS | 54,33 | - | |
| 499 | Rec Fin FMS/SJP-BLGES/INOVASUS -209-9 | 36.104,37 | 1.070,10 | 9 |
| 499 | Serv Residencias terapeuticos 214-5 | 20.000,00 | 494,15 | 11,9 |
| 500 | CENTRO SOCIAL URBANO | 26.666,67 | 1.831,29 | |
| 500 | BLINV/INOVASUS | 66.039,34 | 4.590,45 | |
| 500 | BLINV/ATENCAO ESPECIALIZADA EM SAUDE | 1.489.314,98 | 114.565,92 | |
| 500 | BLINV/UPA PORTARIA GM/MS 1020/2009 | 57.140,68 | 129.624,62 | 67,1 |
| 500 | ACADEMIA DE SAUDE | 34.573,07 | 1.009,28 | |
| 500 | AMPLIAÇÃO UBS VENEZA | 29.462,63 | 1.047,45 | |
| 500 | AMPLIAÇÃO UBS CRISTAL 624017-0 | 30.038,79 | 1.055,23 | |
| 500 | BLINV/UBS SAO FRANCISCO | 26.718,34 | 762,89 | |
| 500 | FMS/SJP/FNS/BLINV - MOV | - | 5.998,17 | |
| 500 | FMS/SJP - AQUISIÇÃO DE EQUIPAMENTO E MAT | - | 1.818.363,15 | |
| 510 | FMS/SJP-TAXA DE SAÚDE CEF 126-2 F 510 | 454.207,30 | 137.434,37 | 179,9 |

Audiência Pública - 3ª

Quadrimestre de 2013

BALANCETE DE CONTAS VINCULADAS

| Fonte | RECURSO | SALDO ANTERIOR | Rec Transferência | Rec Aplicação | Recursos Próprios | Receita Total |
|-------|--|----------------|-------------------|---------------|-------------------|---------------|
| 0 | RECURSOS LIVRES | - | - | - | 70.252.504,69 | 70.252.504,69 |
| 0 | RECURSOS LIVRES -96820-x | 1.650,72 | - | 62,40 | - | 62,40 |
| 0 | RECURSOS LIVRES - 624013-7 | 1.590,12 | - | 40,23 | - | 40,23 |
| 328 | SAMU FEDERAL | 150,00 | - | - | - | - |
| 310 | PCCN FONTE 310 | 9.195,29 | - | - | - | - |
| 320 | INCENTIVO PROG NACIONAL HIV AIDS DST - FMS - I P | 1.472,03 | - | - | - | - |
| 303 | Ec 29- 15% | 10.389.968,13 | - | 1.441.865,46 | 94.574.323,05 | 96.016.188,51 |
| 304 | Alienação ativos saude | 87.045,89 | - | 4.220,65 | - | 4.220,65 |
| 321 | Tuberculose | 5,36 | - | - | - | - |
| 329 | REPASSE ESTADUAL SAMU | 587,24 | - | - | - | - |
| 331 | BCO BRASIL - FMS - C.E.ODONT | 73,60 | - | - | - | - |
| 333 | BCO BRASIL - FMS - INC. CAPS 39067-4 | 427,14 | - | - | - | - |
| 336 | INC FORT GEST VIG SAUDE VSUS 41197-3 | 3.960,00 | - | - | - | - |
| 338 | BB - INC ACOES VIG CONT TUBERC 41799-8 | 8.982,10 | - | - | - | - |
| 340 | BB - FMS - MAC VISA TX FISCALIZ 39644-3 | 7.624,93 | - | - | - | - |
| 341 | CEF CONTRATO 0280709-60/2008/MS 647.020-0 F 34 | 360.517,61 | - | 8.651,98 | 44.434,54 | 53.086,52 |
| 354 | HOSP SUS - CUSTEIO | 380.128,28 | 1.243.666,68 | 30.167,20 | - | 1.273.833,88 |
| 369 | FMS/SJP-BLMAC/AMBULAT CEF 124-6 F 369 | 188.094,62 | - | 7.815,48 | - | 7.815,48 |
| 369 | FMS/SJP-BLMAC/HOSPITALAR CEF 125-4 F 369 | 680.327,87 | 12.925,44 | 32.159,76 | - | 45.085,20 |
| 495 | Vinc FMS/PSF 104-1 | 45.037,06 | 3.509.000,00 | 11.639,97 | - | 3.520.639,97 |
| 495 | Programas de Agentes Comunitários de Saúde CEF 1 | 43.337,82 | 2.732.159,00 | 5.961,04 | - | 2.738.120,04 |
| 495 | SAÚDE BUCAL | 4.465,36 | 365.720,00 | 1.208,69 | - | 366.928,69 |
| 495 | Incentivo Adicional ao Programa Saúde da Família | 377.912,42 | 40.000,00 | 23.968,61 | - | 63.968,61 |
| 495 | FMS/INC SAÚDE BUCAL 162-9 F 495 | 71.624,50 | - | 1.817,76 | - | 1.817,76 |
| 495 | BLATB-PMAQ | 198.693,41 | 323.400,00 | 14.668,71 | - | 338.068,71 |
| 495 | BLATB / REFORMA U. S. SÃO MARCOS | 355,80 | 134.748,77 | 22,26 | - | 134.771,03 |
| 495 | BLATB / REFORMA U. S. XINGU | 15.784,87 | 61.709,92 | 174,29 | - | 61.884,21 |
| 495 | REFORMA U. S. CONTENDA | 14.967,49 | 58.514,69 | 174,07 | - | 58.688,76 |
| 495 | REFORMA U. S. BORDA DO CAMPO | 12.961,29 | 50.672,12 | 225,98 | - | 50.898,10 |
| 495 | REFORMA U. S. MORADIA TREVISAN | 15.190,61 | 59.386,88 | 340,52 | - | 59.727,40 |
| 495 | BLATB / REFORMA U. S. IPE | 16.421,40 | 64.198,20 | 316,16 | - | 64.514,36 |
| 495 | REFORMA U. S. RIACHO DOCE | 15.537,12 | 60.741,44 | 401,24 | - | 61.142,68 |

3. INFORMAÇÕES SOBRE AUDITORIAS

3.1 RELATÓRIO DE AUDITORIA

1. Objetivo

A Auditoria visa à consecução da fiscalização atinente aos participantes do Sistema Único de Saúde – SUS, bem como o acompanhamento e fiscalização, controle, avaliações técnicas e científicas, no âmbito do Município de São José dos Pinhais.

Dentre as auditorias realizadas no período referente ao segundo quadrimestre de 2013, quais sejam, meses de maio, junho, julho e agosto, destacamos as seguintes:

2. Auditoria Operativa - Visitas

- APAE
- CDR – Clínica de Doenças Renais
- Clinicas Integradas São José
- Clínica DIAGSOM
- Hospital e Maternidade Municipal de São José dos Pinhais
- CDI – Centro de Diagnóstico por Imagem
- Visita domiciliar com intuito de verificação do consumo de material e adequação do paciente em ambiente domiciliar, conforme solicitação da equipe médica assistente.
- Visita Hospital Nossa Senhora do Rocio (Campo Largo)

3. Auditoria Analítica

- Relatório de consultas e procedimentos realizados pela CDR - Clínica de Doenças Renais;
- Liberação de APAC de credenciados SUS;
- Verificação dos procedimentos realizados pelas Clínicas Integradas São José;
- Verificação dos procedimentos realizados pela APAE;
- Conferência dos procedimentos realizados pelos prestadores de serviços, tais como eletrocardiograma, laboratoriais, ressonância magnética, mamografia, entre outros.

4. CNES

- Inclusão, exclusão e alterações que se façam necessárias, periodicamente de profissionais e estabelecimentos de saúde conveniados ou não ao SUS.

5. FATURAMENTO

- Todo faturamento SUS do Município é processado por este Departamento (processamento de fatura).

6. OUTRAS ATIVIDADES

- Recebimento de reclamações da Ouvidoria SEMS, para análise, avaliação e providências;
- Realização de Sindicâncias, quando solicitadas pelo Sr. Secretário de Saúde.
- Parecer do Serviço de Auditoria junto a demandas judiciais;
- Liberação de TFD;

- Liberação de AIH para internação hospitalar;
- Priorização de consultas e exames de alto custo (quando justificada), junto a Divisão de Regulação.

4. REDE FÍSICA E DISTRIBUIÇÃO DOS SERVIÇOS

4.1 DISTRIBUIÇÃO DAS UNIDADES BÁSICAS DE SAÚDE POR REGIÃO:

| UBS | Região do Afonso Pena | Região da Borda do Campo | Região Centro | Região Costeira | Região Guatupê | Região do São Marcos | Total |
|-------------|-----------------------|--------------------------|---------------|-----------------|----------------|----------------------|-------|
| UBS Urbanas | 1 | 2 | 5 | 4 | 3 | 1 | 16 |
| UBS Rurais | 0 | 0 | 5 | 1 | 0 | 6 | 12 |
| Total | 1 | 2 | 10 | 5 | 3 | 7 | 28 |

4.2 DISTRIBUIÇÃO DAS EQUIPES DE ESTRATÉGIA DE SAÚDE DA FAMÍLIA

4.2.1 Distribuição das equipes credenciadas e cadastradas no Ministério da Saúde:

| UBS | Região do Afonso Pena | Região da Borda do Campo | Região Centro | Região Costeira | Região Guatupê | Região do São Marcos | Total |
|-----|-----------------------|--------------------------|---------------|-----------------|----------------|----------------------|-------|
|-----|-----------------------|--------------------------|---------------|-----------------|----------------|----------------------|-------|

| | | | | | | | |
|-------------|---|---|---|----|----|---|----|
| UBS Urbanas | 0 | 6 | 7 | 10 | 10 | 4 | 37 |
| UBS Rurais | 0 | 0 | 1 | 0 | 0 | 3 | 04 |
| Total | 0 | 6 | 8 | 10 | 10 | 7 | 41 |

4.2.2 Distribuição das equipes por Unidade de Saúde:

| Tipo de Estabelecimento | Total | Tipo de Gestão | |
|---|------------|----------------|----------|
| | | Municipal | Estadual |
| Centro de Atenção Psicossocial | 3 | 3 | 0 |
| Centro de Saúde/Unidade Básica | 28 | 27 | 1 |
| Hospital Geral | 3 | 3 | 0 |
| Policlínica | 39 | 39 | 0 |
| Posto de Saúde | 2 | 2 | 0 |
| Pronto Socorro Geral | 2 | 2 | 0 |
| Secretaria de Saúde | 6 | 6 | 0 |
| Central de Regulação Médica das Urgências | 1 | 1 | 0 |
| Clínica/Centro de Especialidades | 31 | 31 | 0 |
| Consultório Isolado | 181 | 181 | 0 |
| Unidade de Apoio Diagnose e Terapia (SADT Isolado) | 26 | 26 | 0 |
| Unidade Móvel de Nível Pré-Hospitalar na área de Urgência | 7 | 7 | 0 |
| Farmácia | 1 | 1 | 0 |
| Total | 330 | 329 | 1 |

| | |
|-----------------------|---------------|
| BORDA DO CAMPO | 03 ESF |
| MARTINÓPOLIS | 04 ESF |
| AGARAU | 01 ESF |
| COTIA | 01 ESF |
| BRAGA | 01 ESF |
| CACHOEIRA | 01 ESF |
| CENTRAL | 01 ESF |
| CAMPINA DO T. | 01 ESF |
| CIDADE JARDIM | 03 ESF |
| MARCELINO | 01 ESF |
| TREVISAN | 03 ESF |
| VENEZA | 03 ESF |
| CAIC | 02 ESF |
| MURICI | 01 ESF |
| QUISSISSANA | 02 ESF |
| RIACHO DOCE | 03 ESF |
| XINGU | 03 ESF |

| | |
|------------------------------------|-------------------|
| CRISTAL | 02 ESF |
| GUATUPÊ | 04 ESF |
| IPÊ | 04 ESF |
| CAMPO LARGO DA ROSEIRA | 01 ESF |
| CASTELHANO (POSTO AVANÇADO) | |
| CÓRREGO FUNDO | 01 ESF |
| CONTENDA | 02 ESF |
| FAXINA | 01 ESF |
| MALHADA | 01 ESF |
| SÃO MARCOS | 04 ESF |
| AFONSO PENA | 04 ESF |
| Total: | 58 equipes |

5. TIPO DE GESTÃO

| Tipo de Estabelecimento | Total | Esfera Administrativa | | | |
|---|------------|-----------------------|----------|----------|------------|
| | | Municipal | Estadual | Federal | Privada |
| Centro de Atenção Psicossocial | 3 | 3 | 0 | 0 | 0 |
| Centro de Saúde/Unidade Básica | 28 | 26 | 1 | 0 | 1 |
| Hospital Geral | 3 | 2 | 0 | 0 | 1 |
| Policlínica | 39 | 4 | 0 | 0 | 35 |
| Posto de Saúde | 2 | 2 | 0 | 0 | 0 |
| Pronto Socorro Geral | 2 | 2 | 0 | 0 | 0 |
| Secretaria de Saúde | 6 | 6 | 0 | 0 | 0 |
| Central de Regulação Médica das Urgências | 1 | 1 | 0 | 0 | 0 |
| Clínica/Centro de Especialidades | 31 | 1 | 0 | 0 | 30 |
| Consultório Isolado | 181 | 2 | 0 | 0 | 179 |
| Unidade de Apoio Diagnose e Terapia (SADT Isolado) | 26 | 1 | 0 | 0 | 25 |
| Unidade Móvel de Nível Pré-Hospitalar na área de Urgência | 7 | 7 | 0 | 0 | 0 |
| Farmácia | 1 | 1 | 0 | 0 | 0 |
| Total | 330 | 58 | 1 | 0 | 271 |

Esfera Administrativa

6. SERVIÇOS DE APOIO

6.1 Unidades de Apoio Diagnóstico de Referência

- Laboratório São José – Análises Clínicas
- Clinica Hospitalar de Imagem – MEDIMAGEM – ressonâncias magnéticas
- Citopat – anatomo patológicos
- Neuro instituto forel s/c Ltda
- Centro de Diagnóstico Ecográfico – DIAG-SOM
- Dipar serviços de diagnósticos paranaense s/s Ltda
- Centro de check-up de curitiba – Ltda
- CEDIC – Clinica de Diagnósticos Ltda
- Ultradiagnose Diagnósticos Médicos
- Centro Paranaense Ecográfico Guido A V Perez
- Centro Paranaense Ecográfico Guido A V Perez – CDI Mamografias

6.2 Rede Hospitalar – Própria

- Hospital e Maternidade Municipal de São José dos Pinhais
- Hospital Municipal Dr. Atillio Talamini

6.3 Unidades de Referência

- Hospital de Olhos de Campo Largo
- Hospital Pequeno Príncipe
- Hospital de Clínicas
- Hospital Cajuru
- Hospital do Trabalhador
- Hospital Evangélico de Curitiba
- Hospital Santa Casa
- Hospital Erasto Gaetner

- Hospital Angelina Caron
- Desafio Jovem Vidas para Cristo - Comunidade Terapêutica - Dependentes de substâncias Psicoativas

6.4 Unidades Especializadas de Referência

- Associação de Pais e Amigos dos Excepcionais – APAE – reabilitação mental/autismo
- Clinica de Doenças Renais - CDR – Hemodialise
- Clinicas Integradas São José – Atenção Auditiva

6.5 Unidades de Referência – Oftalmologia

- Oftalmoclinica Curitiba
- Centro de Especialidades Bairro Novo
- Centro de Especialidades Salgado Filho
- Centro de Especialidades Santa Felicidade
- Clinica de Olhos Batel
- Clinica de Olhos Leonidas Ferreira
- Clinica de Olhos Vicente Machado
- CRE Kennedy
- Miriam Aparecida Schweitzer de Miranda
- Oftalmoclinica Curitiba

6.6 Unidades de Referência – Nefrologia

- Centro de Nefrologia Nações
- Clinica Cajuru Consulta de Nefrologia
- Clinica Evangélico Consulta de Nefrologia
- Cruz Vermelha Brasileira - Filial do Estado do Paraná
- Helio Vida Cassi
- Instituto do Rim do Paraná Ltda
- Unirim

6.7 Unidades de Referência – Dermatologia

- Cedisa
- Centro de Especialidades Bairro Novo
- Centro de Especialidades Salgado Filho
- Centro de Especialidades Santa Felicidade
- CRE Metropolitano
- Cruz Vermelha Brasileira - Filial do Estado do Paraná
- Fundação PRO HANSEN

6.8 Unidades de Referência – Doença do Fígado

- Hospital Nossa Senhora das Graças

6.9 Unidades de Referência – Anomalia Labio Palatal

- Afissur

6.10 Unidades de Referência – Médico Acupunturista

- Centro de Especialidades Médicas Matriz

6.11 Unidades de Referência – Nutrição

- Ceame
- Hospital São Lucas
- Hospital Nossa Senhora do Rocio
- Hospital Madalena Sofia
- Hospital São Judas Tadeu
- Hospital de Olhos do Paraná
- Hospital Infantil Waldemar Monastier
- APR – Associação Paranaense de Reabilitação

6.12 Unidades Especializadas Conveniadas

- ABO – SJP – Associação Brasileira de Odontologia
- CRAVI – Casa de Recuperação Água da Vida – Comunidade Terapêutica - Dependentes de Substâncias Psicoativas
- Associação para Vida sem Drogas - Comunidade Terapêutica - Dependentes de substancias Psicoativas
- Ums Salgado Filho

7. RELATÓRIO DA OUVIDORIA - TERCEIRO QUADRIMESTRE DE 2013

Fonte: Ouvidor SUS

DEMANDAS PENDENTES E FECHADAS

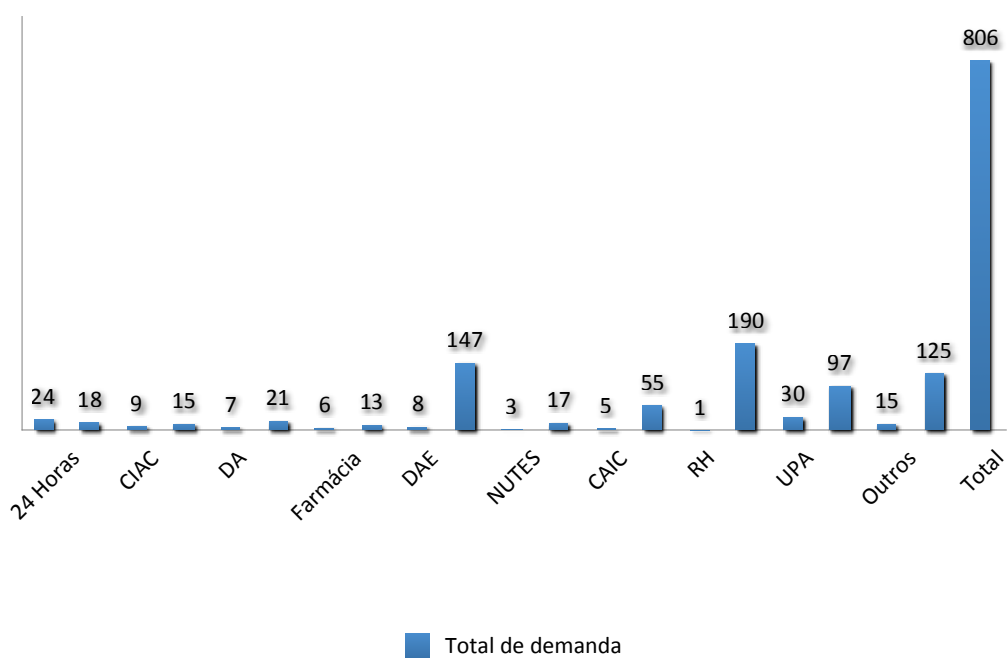

PLANILHA 02

DEMANDAS ABERTAS E FECHADAS

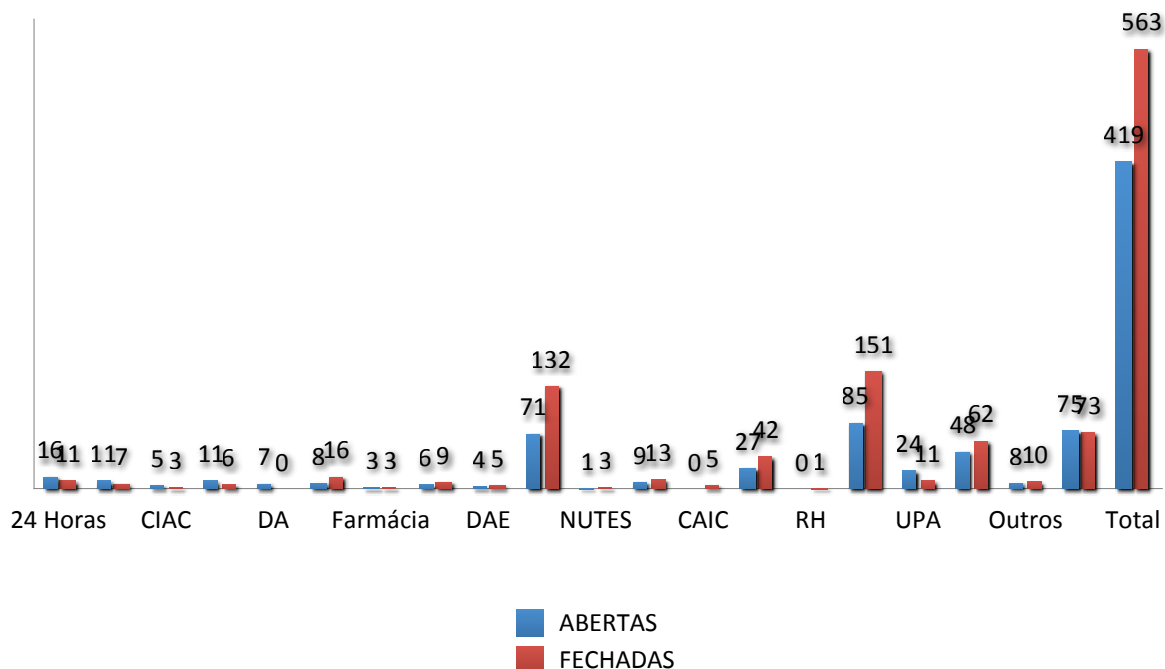

SIGLAS:

- 24 Horas = Unidades de Atendimento 24 horas;
- Abastecimento = Central de abastecimento (ex: medicamentos);
- CAIC = Centro de Atendimento Integral à Criança e ao Adolescente
- CIAC/PIJ = Policlínica Infanto Juvenil;
- DA = Departamento Administrativo;
- DAE/HAT = Dpto de Atenção Especializada e Hospital Atílio Talamini;
- DAB = Dpto de Atenção Básica;
- SAMU = Departamento de Urgência e Emergência;
- RH = Recursos Humanos;
- F. Básica = Farmácia Básica e Especial;
- Gabinete = Gabinete do Secretário de Saúde de SJP;
- HMMSJP = Hospital e Maternidade Municipal de São José dos Pinhais;
- Regulação = Agendamentos de exames, consultas e cirurgias;
- U.B.S. = Unidades Básicas de Saúde;
- VISA = Vig. Sanitária;
- UVZ = Unidade de Vigilância em Zoonoses;

- UPA = Unidade de Pronto Atendimento – Rui Barbosa.

7.1 METODOLOGIA PARA A COLETA E ANÁLISE DOS DADOS

A metodologia abordada para a coleta dos dados nesse trabalho foi:

A) Portal OUVIDOR-SUS;

B) Planilha gerada pelos ouvidores para gerenciamento das demandas do período;

C) Portal Fale Conosco da Prefeitura Municipal de São José dos Pinhais, onde as demandas geradas pertencentes à SMS são lançadas no sistema do Ouvidor SUS gerando nova demanda.

As informações coletadas foram: as demandas abertas, as pendentes e as fechadas/encerradas no período do terceiro quadrimestre de 2013.

- PLANILHA 01 – Demonstra que no quadrimestre ficaram **pendentes** de fechamento 243 demandas de ouvidoria e foram fechadas/encerradas 563 demandas. Total geral, pendentes e fechadas: 806 demandas.

Obs.: no final do ano de 2013 constavam **pendentes** de fechamento 443 demandas de ouvidoria e foram fechadas/encerradas 1325 demandas.

- PLANILHA 02 – Demonstra que no quadrimestre foram **abertas** 419 demandas de ouvidoria e foram fechadas/encerradas 563 demandas. Total geral, abertas e fechadas: 982 demandas.

Obs1: no final do ano de 2013 foram **abertas** 849 demandas de ouvidoria e foram fechadas/encerradas 1325 demandas, sendo que temos ainda 277 demandas de períodos anteriores que foram arquivadas pelo sistema Ouvidor SUS, e 5 demandas inativas, totalizando um total de 2456 movimentações em 2013.

Obs2: diferenciar demandas **abertas** de demandas **pendentes**...

Ex. PLANILHA 01, unidade 24 Horas, em set/2013, temos 2 demandas

PENDENTES e 5 demandas fechadas.

Na PLANILHA 02, unidade 24 Horas, em set/2013, tem 6 demandas ABERTAS, e 5 demandas fechadas. Portanto, mesmo considerando as fechadas em relação às abertas, não baterá com o total pendente, pois algumas demandas fechadas se referem a períodos anteriores, e até mesmo podem ter sido fechadas dentro do mesmo mês.

8. PRODUÇÃO DOS SERVIÇOS

8.1 Consultas Médicas Realizadas na Atenção Básica – São José dos Pinhais

| Consultas Médicas por Faixa Etária | 1º Quadrimestre | 2º Quadrimestre | 3º Quadrimestre | Total |
|------------------------------------|-----------------|-----------------|-----------------|---------------|
| Menor de 1 ano | 1.241 | 1.472 | 2240 | 4953 |
| 1 – 4 anos | 1.390 | 2.264 | 3112 | 6766 |
| 5 – 14 anos | 2.392 | 3.588 | 5334 | 11314 |
| 15 – 44 anos | 13.681 | 17.310 | 24180 | 55171 |
| 45 – 59 anos | 9.162 | 11.902 | 15718 | 36782 |
| 60 anos e mais | 7.398 | 11.097 | 15628 | 34123 |
| Total | 35.264 | 47.633 | 66212 | 149109 |

Parâmetro: Portaria/MS 1101/2002: realizar 91.376 consultas/quadrimestre

CONSULTAS MÉDICAS NA ATENÇÃO BÁSICA

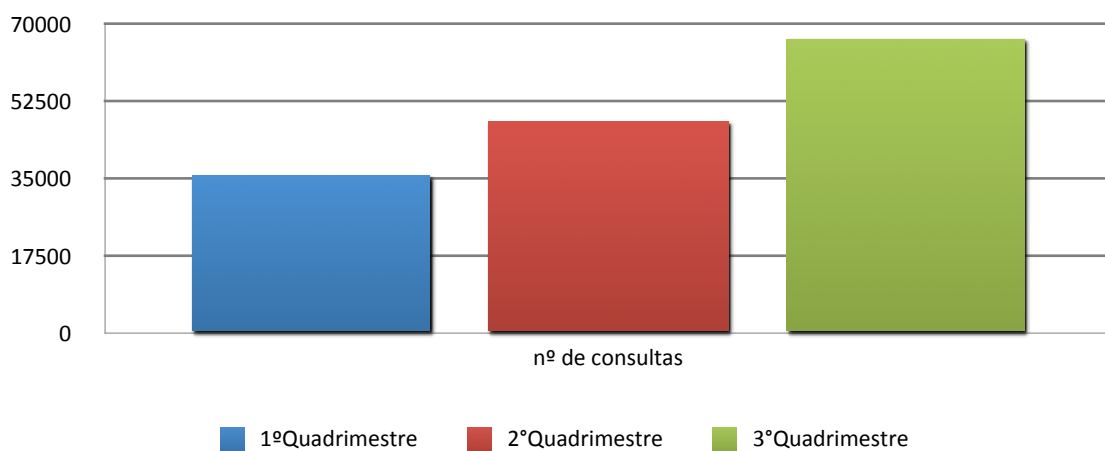

8.1.1 Atendimentos Realizados por outros Profissionais de Nível Superior – São José dos Pinhais

| Consultas Profissional de Nível Superior | 1º Quadrimestre | 2º Quadrimestre | 3º Quadrimestre | Total |
|--|-----------------|-----------------|-----------------|-------|
|--|-----------------|-----------------|-----------------|-------|

| | | | | |
|----------------------------|--------|---------|---------|---------|
| Consultas de Enfermagem | 16.728 | 17.466 | 23.573 | 57.767 |
| Atendimentos odontológicos | 44.266 | 230.504 | 313.616 | 588.386 |

Parâmetro: Portaria/MS 1101/2002: Consultas de enfermagem 36.434 consultas/quadrimestre. Atendimentos Odontológicos 36.434 atendimentos/quadrimestre.

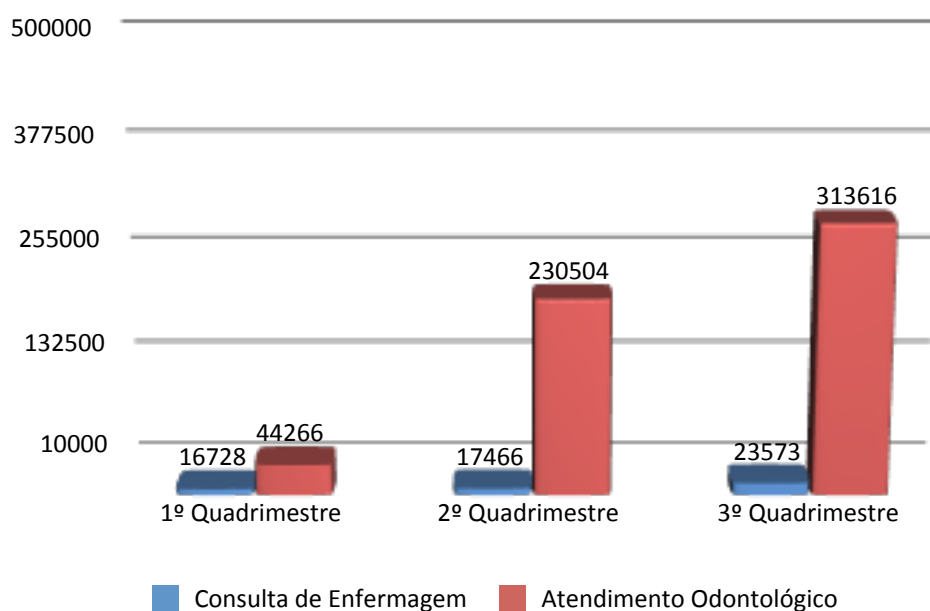

8.1.2 Atenção Pré - Natal – São José dos Pinhais

| Atenção Pré-natal | 1º Quadrimestre | 2º Quadrimestre | 3º Quadrimestre | Total |
|-------------------|-----------------|-----------------|-----------------|-------|
| | | | | |

| | | | | |
|---|-------|-------|-------|------------|
| Número de Gestantes Inscritas no SISPRÉNATAL | 926 | 1.190 | 1.217 | 3.333 |
| Pré - natal com início no 1º trimestre de gravidez (12 semanas) | 563 | 821 | 821 | 2205 (66%) |
| Número de nascidos vivos de mães com 7 ou mais consultas de pré-natal | 1.352 | 1.286 | 1215 | 3.853 |

*Parâmetros: Pré - natal com início no 1º trimestre de gravidez (12 semanas): **100%**
Número de nascidos vivos de mães com 7 ou mais consultas de pré-natal: **88%**
Pactuado em 2012.*

ATENÇÃO AO PRÉ-NATAL

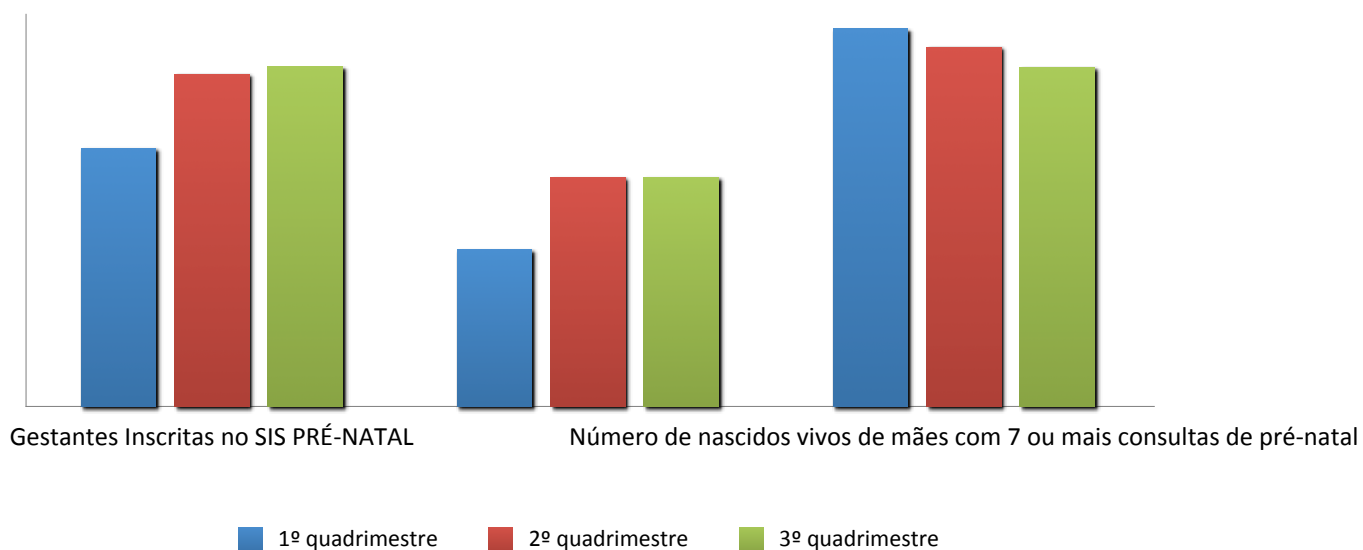

8.1.3 Visitas Domiciliares

| Visitas Domiciliares | 1º Quad. | 2º Quad. | 3º Quad. | Total |
|--|------------------|------------------|------------------|-------------------|
| Médico | 1.118 | 1.850 | 2.177 | 5.145 |
| Enfermeiro | 1.253 | 2.236 | 2.254 | 5.743 |
| Outros Profissionais de Nível Superior | 103 | 166 | 145 | 414 |
| Profissionais de Nível Médio | 974 | 2.255 | 1.531 | 4760 |
| ACS* | 49.412 (0,29) | 91.241 (0,54) | 82.386 (0,48) | 223.039 (0,44) |

*Número de Famílias Cadastradas: 42.239

Parâmetros: ACS 1 visita residência/mês

VISITAS DOMICILIARES NA ATENÇÃO BÁSICA

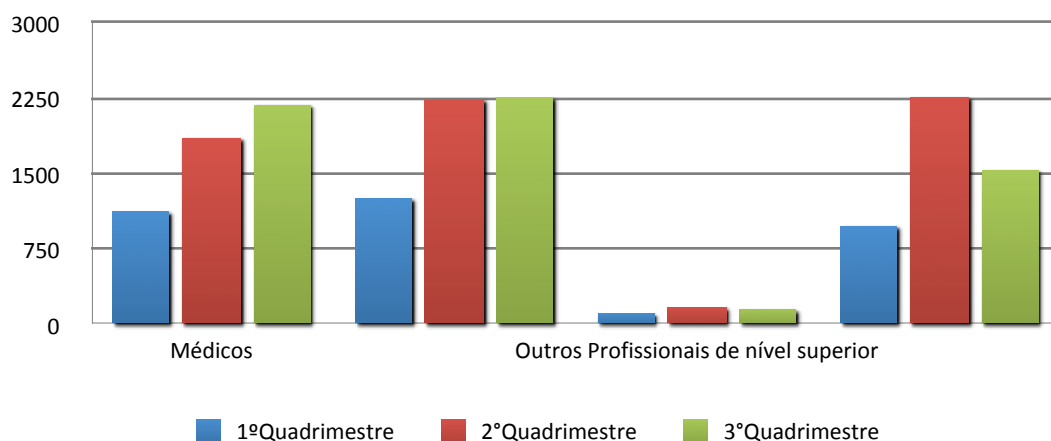

VISITAS DOMICILIARES ACS

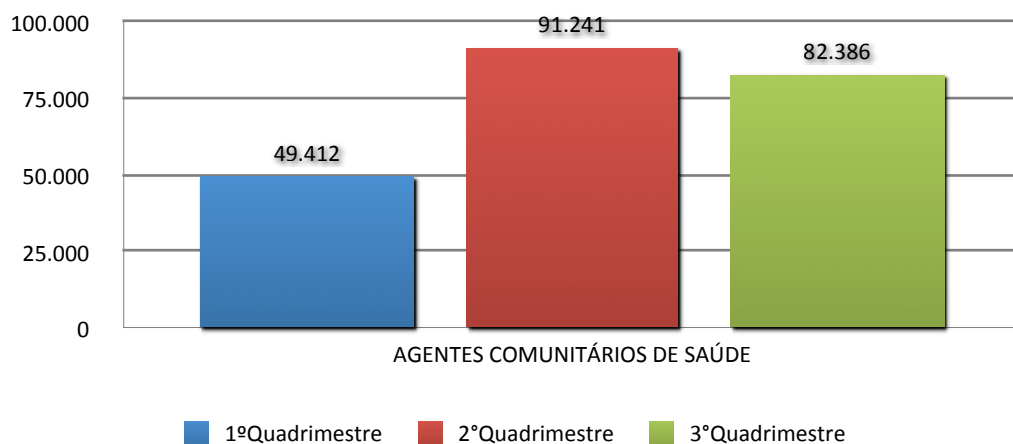

8.2. Rede de Apoio Diagnóstico

| Exames Realizados | 1º Quadrimestre | 2º Quadrimestre | 3º Quadrimestre | Total |
|--|-----------------|-----------------|-----------------|---------------|
| Exames Citopatológicos em mulheres de 25 a 64 anos | 2.682 | 3.577 | 5.054 | 11.313 (0,15) |
| Mamografia bilateral de rastreamento 50 a 69 anos | 507 | 1.026 | 1.188 | 2.721 (0,11) |

Parâmetros: Citopatológicos 0,75. Mamografia de Rastreamento 0,35.

EXAMES REALIZADOS

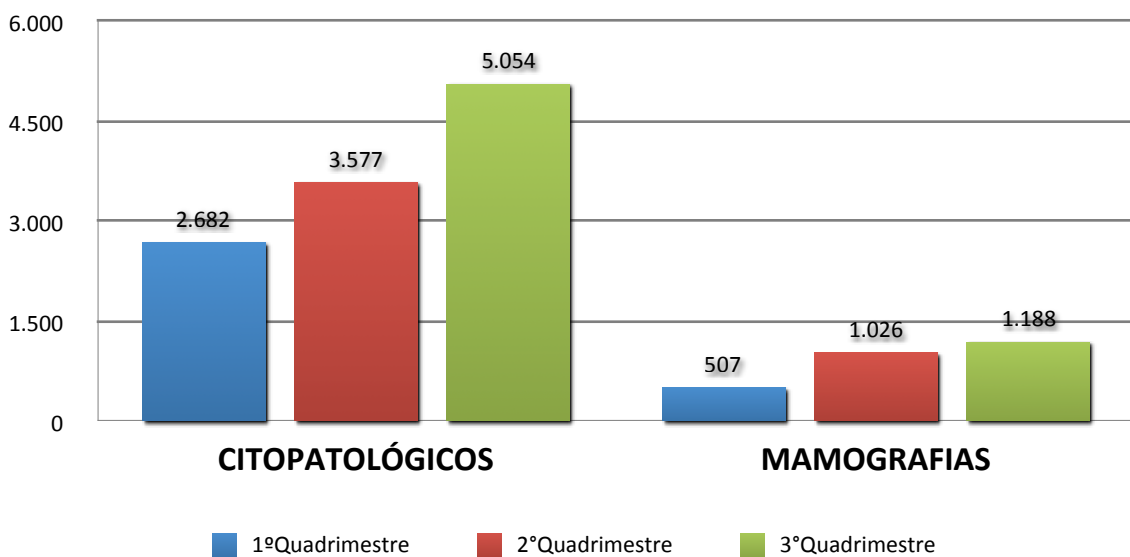

8.3. Rede de Urgência e Emergência

| Estabelecimento | 1º Quadrimestre | 2º Quadrimestre | 3º Quadrimestre | Total |
|------------------------------|-----------------|-----------------|-----------------|--------------|
| UPH - Rui Barbosa | 13.834 | 15.847 | 19.254 | 48.935 |
| 24 Horas - Afonso Pena | 11.095 | 17.835 | 17.639 | 46.569 |
| Total | 24.929 | 33.682 | 36.893 | 95504 |
| Atendimento Móvel - SIATE | 572 | 824 | 789 | 2.185 |

Parâmetro: Portaria/MS 1101/2002: realizar 21860 consultas/quadrimestre

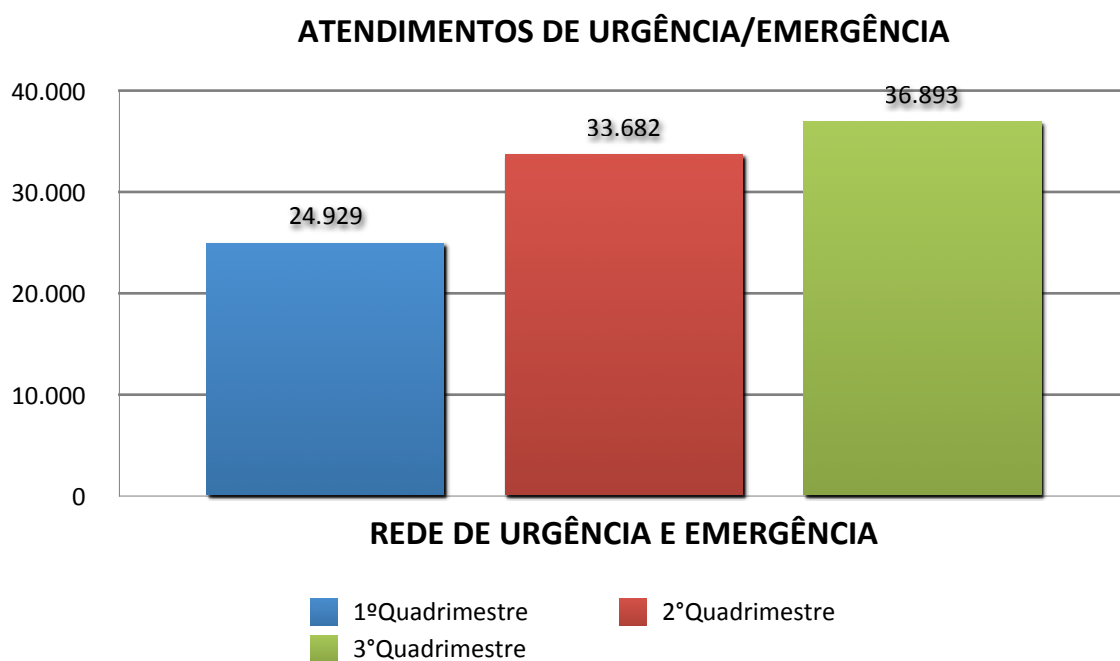

8.4 REDE DE ESPECIALIDADES

8.4.1 Unidades Especializadas – Produção Total

| Estabelecimento | 1º Quadrimestre | 2º Quadrimestre | 3º Quadrimestre | Total |
|---|-----------------|-----------------|-----------------|---------------|
| Clínica da Mulher – CIAM | 5.632 | 7.847 | 7560 | 21.039 |
| Centro de Especialidades Municipal – CEM | 3.207 | 4.889 | 10235 | 15.431 |
| Policlínica | 8.839 | 12.736 | 17.795 | 39.370 |
| Centro Integral de Atendimento a Criança – CIAC | 10.367 | 15.547 | 14.855 | 40.769 |
| NUTES | 396 | 1.991 | 8.985 | 11.372 |
| HAT | 10.169 | 11.773 | 9.733 | 31.675 |
| Centro de Especialidades Odontológicas | 3.907 | 6.800 | 6.221 | 16.928 |
| TOTAL | 33678 | 48847 | 57589 | 140114 |

ATENDIMENTO NA ESPECIALIDADE

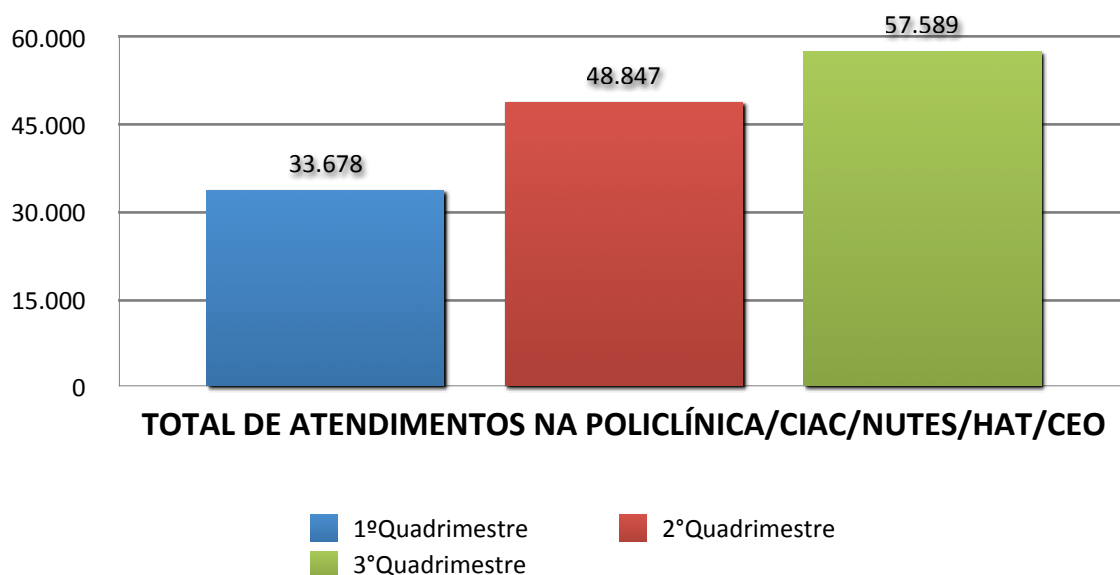

8.4.2 Unidade Especializadas – Consultas

| Estabelecimento | 1º Quadrimestre | 2º Quadrimestre | 3º Quadrimestre | Total |
|--|-----------------|-----------------|-----------------|---------------|
| Clínica da Mulher – CIAM | 4.030 | 5.090 | 6062 | 15.182 |
| Centro de Especialidades Municipal – CEM | 3.207 | 4.887 | 10233 | 18.327 |
| Policlínica ¹ | 7.237 | 9.977 | 16.295 | 33.509 |
| Centro Integral de Atendimento a Criança – CIAC ² | 3.668 | 5.561 | 4814 | 14.043 |
| NUTES ³ | 70 | 62 | 1742 | 1874 |
| HAT ⁴ | 7.842 | 9.131 | 7324 | 24.297 |
| TOTAL (soma 1+2+3+4) | 18.817 | 24.731 | 30175 | 40.756 |
| Centro de Especialidades Odontológicas | 831 | 1.745 | 1695 | 4.271 |

Parâmetro: Portaria/MS 1101/2002: realizar 32.499 consultas/quadrimestre

CONSULTAS NA ESPECIALIDADE

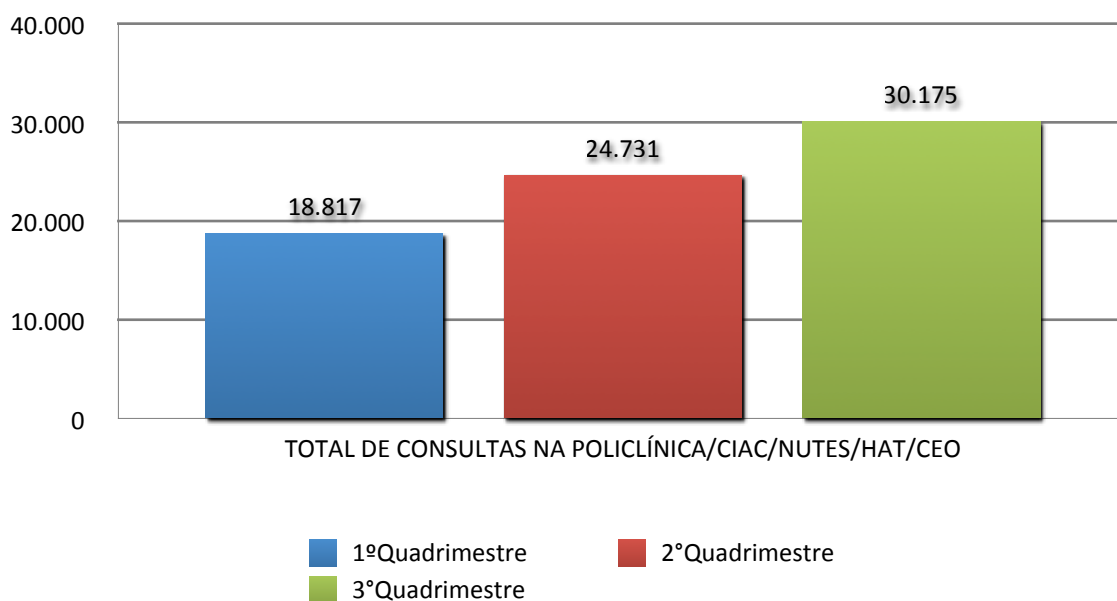

8.5 REDE DE SAÚDE MENTAL

| CAPS | 1º Quadrimestre | 2º Quadrimestr e | 3º Quadrimestr e | Total |
|------------------------|--------------------|------------------------|------------------------|--------------|
| Atendimento individual | 150 | 174 | 118 | 442 |
| Atendimento em grupo | 1.713 | 819 | 913 | 3.445 |
| Atendimento familiar | 37 | 46 | 8 | 91 |
| Acolhimento inicial | 168 | 46 | 368 | 582 |
| Atendimento domiciliar | 1 | 3 | 2 | 6 |
| Total | 2.069 | 1.088 | 1.409 | 4.566 |

SAÚDE MENTAL

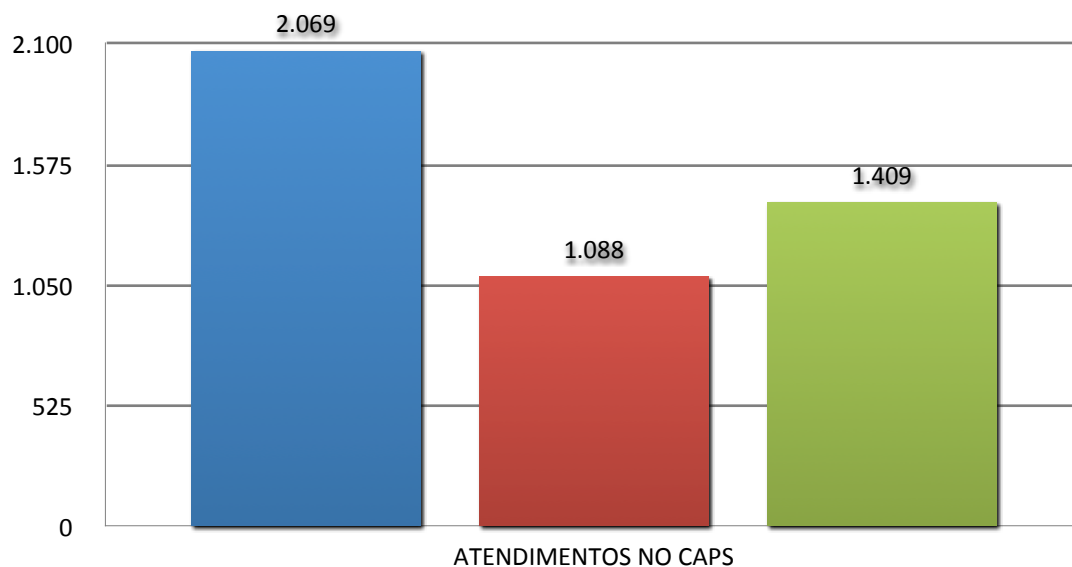

8.6 REDE DE APOIO E DIAGNÓSTICO

| Exames Realizados | 1º Quadrimestre | 2º Quadrimestre | 3º Quadrimestr e | Total |
|--------------------------------------|--------------------|--------------------|------------------------|---------|
| Exames de Imagem (Raios- X e USS) | 12.200 | 16.713 | 22.152 | 51.066 |
| Tomografia e Ressonância | 1.004 | 1.461 | 1.742 | 4.207 |
| Patologia Clínica | 249.729 | 367.639 | 351.948 | 969.316 |
| Eletrocardiograma | 1.693 | 2.235 | 5.151 | 9.079 |

Parâmetros:

Exames de Imagem (Raios-X e USS) - 9,5% do total de consultas

Tomografia e Ressonância - 0,24% do total de consultas

Patologia Clínica: 50% do total de consultas

Eletrocardiograma: 60% do total das consultas com cardiologista

9 PRODUÇÃO HOSPITALAR

9.1 Internamentos de Maternidade

| Hospital | 1º Quadrimestre | 2º Quadrimestre | 3º Quadrimestre | Total |
|----------------------|--------------------|--------------------|--------------------|--------------|
| Hospital Municipal * | 1.123 | 1.235 | 939 | 3.297 |
| Rede Habilitada ** | 38 | 39 | 42 | 119 |
| Total | 1.161 | 1.274 | 981 | 3.416 |

Parâmetro: Portaria/MS 1101/2002: realizar 2.277 internamentos/quadrimestre

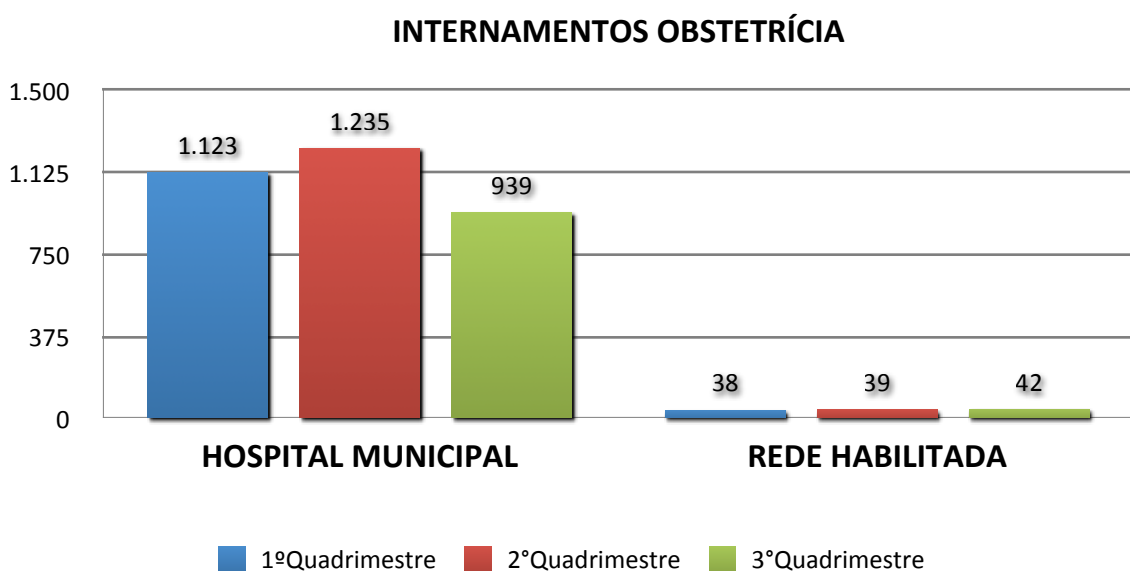

9.2 Internamentos Gerais (exceto maternidade)

| Hospital | 1º Quadrimestre | 2º Quadrimestre | 3º Quadrimestr e | Total |
|----------------------|--------------------|--------------------|------------------------|---------------|
| Hospital Municipal * | 1.701 | 2.285 | 2.472 | 6.458 |
| Rede Habilitada * * | 1.749 | 2.452 | 2.323 | 6.524 |
| Total | 3.450 | 4.737 | 4.795 | 12.982 |

Parâmetro: Portaria/MS 1101/2002: realizar 5.920 internamentos/quadrimestre

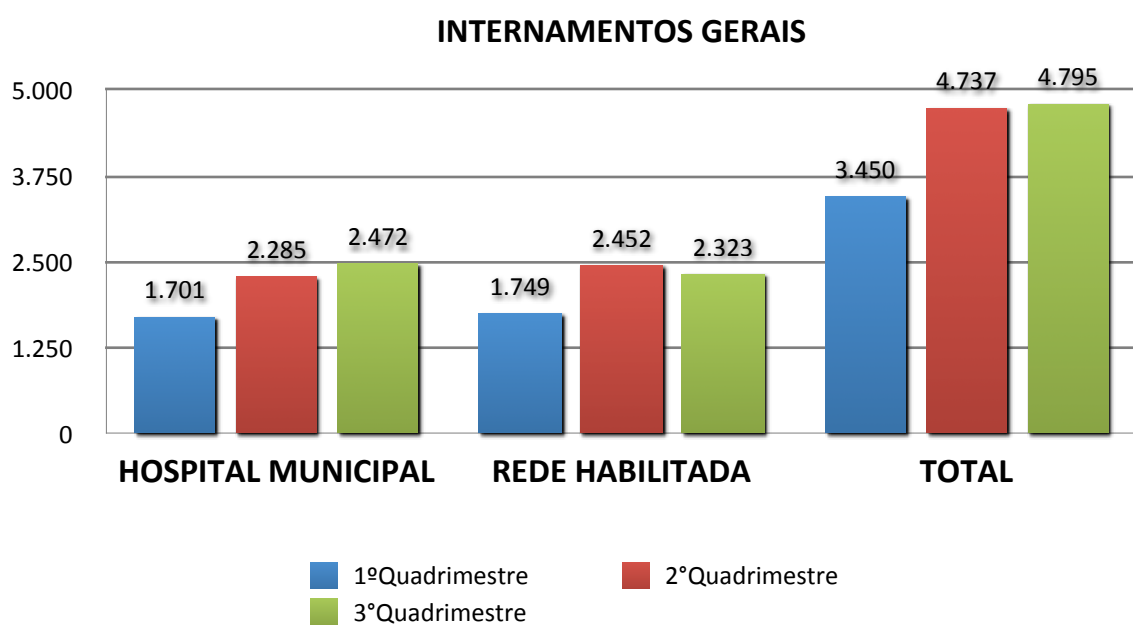

9.3 Partos

| Partos | 1° Quadrimestre | | 2° Quadrimestre | | 3° Quadrimestre | |
|-------------------|-----------------|-----------------|-----------------|-----------------|-----------------|-----------------|
| | Rede Municipal | Rede Habilitada | Rede Municipal | Rede Habilitada | Rede Municipal | Rede Habilitada |
| Partos Normais | 642 (70%) | 14 (39%) | 717 (70%) | 13 (36%) | 506 (64%) | 12(32%) |
| Partos Cesarianos | 279 (30%) | 22 (61%) | 306 (30%) | 23 (64%) | 265(36%) | 26(68%) |
| Total | 921 | 36 | 1.023 | 36 | 771 | 38 |

Parâmetro: 35% de cesarianas

PARTOS REALIZADOS NO HMMSJP

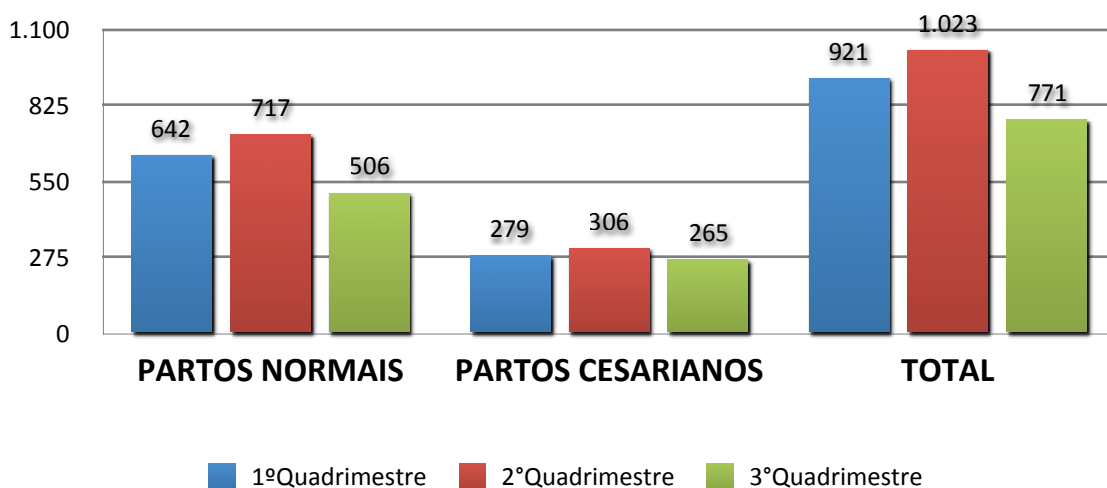

PARTOS REALIZADOS NA REDE HABILITADA

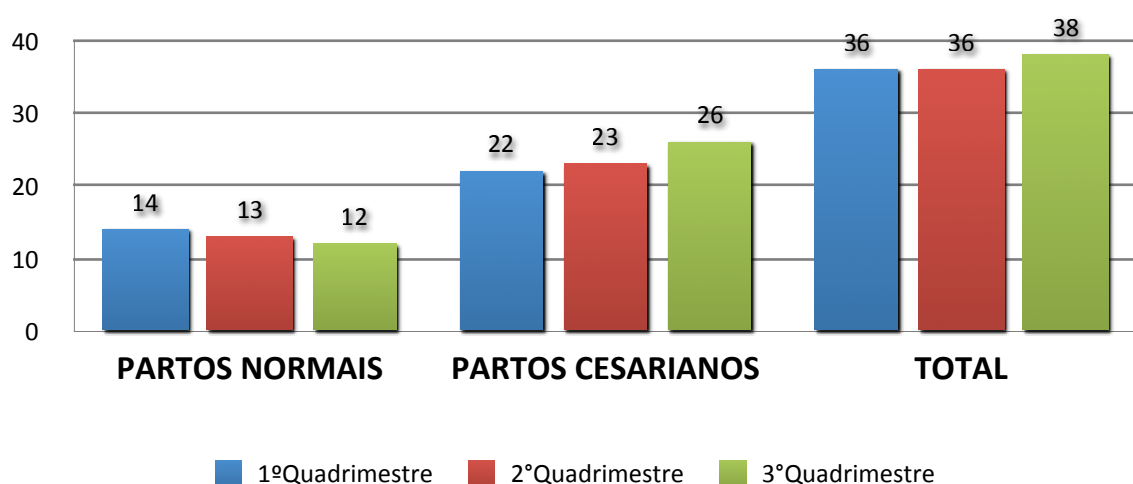

9.4 Cirurgias Realizadas

| Hospital | 1º Quadrimestre | | 2º Quadrimestre | | 3º Quadrimestre | |
|-----------------|--------------------|------------------|--------------------|------------------|--------------------|------------------|
| | Cirurgias Eletivas | Cirurgias Gerais | Cirurgias Eletivas | Cirurgias Gerais | Cirurgias Eletivas | Cirurgias Gerais |
| Rede Municipal | 93 | 720 | 67 | 854 | 56 | 942 |
| Rede Habilitada | 583 | 426 | 882 | 511 | 839 | 593 |
| Total | 676 | 1.146 | 949 | 1.365 | 895 | 1.535 |

Refere-se às Cirurgias Eletivas e Gerais realizadas no Hospital e Maternidade São José totalizando 942 e 593 de residentes em SJP realizadas em outros Hospitais/Clinicas credenciadas.

CIRURGIAS REALIZADAS

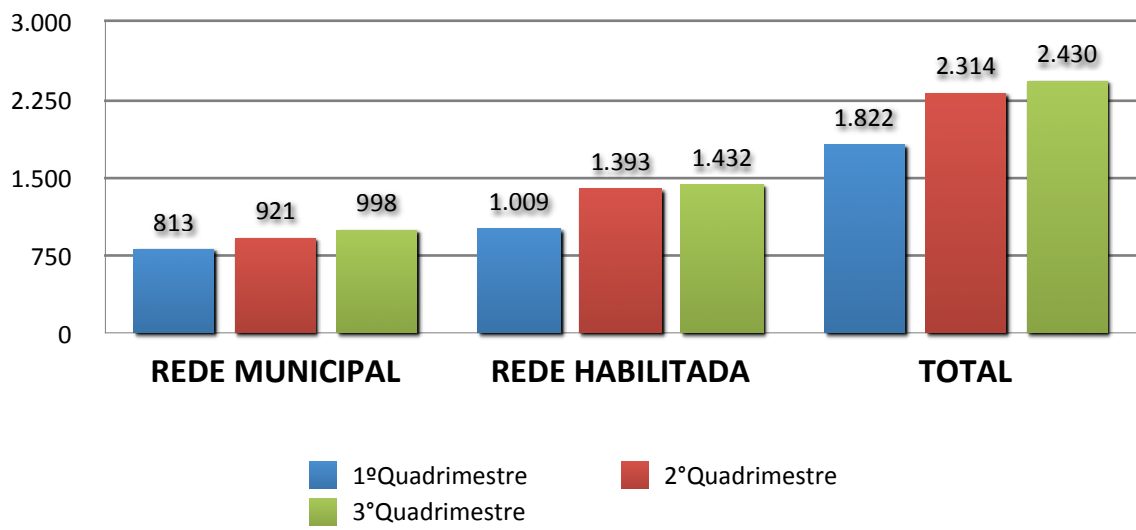

Total de cirurgias eletivas e gerais por quadrimestre.

10 VIGILÂNCIA EM SAÚDE

10.1 Vigilância Epidemiológica - Vacinas

| VACINAS APLICADAS E COBERTURA VACINAL/DADOS REFERENTES A CRIANÇAS MENORES DE 1 ANO DE IDADE – ANO DE 2013 | | | | | | | | |
|---|-----------------|------------|-----------------|------------|-----------------|--------------|-----------------|------------|
| VACINAS | 1º QUADRIMESTRE | | 2º QUADRIMESTRE | | 3º QUADRIMESTRE | | TOTAL 2013 | |
| | DOSES APLICADAS | COBERTURA% | DOSES APLICADAS | COBERTURA% | DOSES APLICADAS | COBERTURA% | DOSES APLICADAS | COBERTURA% |
| BCG | 1932 | 44,52 | 1800 | 41,52 | 1879 | 43,34 | 5611 | 129,43 |
| FEBRE AMARELA | 1193 | 27,52 | 1202 | 27,73 | 1355 | 31,26 | 3750 | 86,5 |
| **PENTAVALENTE (DTP + HIB + HEPATITE B) | 1549 | 35,73 | 1308 | 30,17 | 1540 | 35,52 | 4397 | 101,43 |
| *MENINGOCÓCCICA C | 1748 | 40,32 | 1741 | 40,16 | 1394 | 32,16 | 4883 | 112,64 |
| *PNEUMOCÓCCICA 10 | 1671 | 38,55 | 1493 | 34,44 | 1574 | 36,31 | 4738 | 109,3 |
| **VIP E VOP (POLIOMIELITE INATIVA E POLIOMIELITE ORAL) | 1943 | 44,82 | 2228 | 51,39 | 1804 | 41,61 | 5975 | 137,83 |
| ***TETRAVIRAL | SEM DADOS | SEM DADOS | SEM DADOS | SEM DADOS | 738 | 17,02 | 738 | 17,04 |
| *ROTAVÍRUS | 1462 | 33,73 | 1489 | 34,35 | 1452 | 33,49 | 4403 | 101,57 |
| TRÍPLICE VIRAL (SARAMPO, RUBÉOLA E CAXUMBA) | 1644 | 37,92 | 1631 | 37,62 | 1886 | 43,51 | 5161 | 119,05 |

Fonte: Sistema API/PNI de janeiro a junho de 2013 e APIWEB de julho a dezembro 2013. - Os dados são baseados no SINASC 2009 = 4335

*O cálculo da cobertura vacinal é baseada na última dose para menor de 1 ano que é fracionada no calendário vacinal, pois a mesma é referência para o comprimento das metas pelo Ministério da Saúde.

**Foram

| TAXAS DE MORTALIDADE | | |
|-------------------------------|----------|-----------------------------|
| DADOS 3º QUADRIMESTRE DE 2013 | | |
| TAXA DE MORTALIDADE | GERAL | 1,8/1.000 H |
| | INFANTIL | 3,34/1.000 NA |
| | MATERNA | NENHUM ÓBITO REGISTRADO – A |

10.2 VIGIÁGUA

| | | 1º Quadrimestre | 2º Quadrimestre | 3º Quadrimestre | Total |
|---------------------------------------|-----------------|-----------------|-----------------|-----------------|-------|
| Análises Realizadas Total | Coliforme Total | 45 | 127 | 134 | 306 |
| | Cloro | 45 | 127 | 143 | 315 |
| | Turbidez | 45 | 115 | 141 | 301 |
| | Fluor | 45 | 90 | 122 | 257 |
| Análises Disponibilizadas pelo Estado | Coliforme Total | 44 | 75 | 71 | 190 |
| | Fluor | 44 | 54 | 70 | 168 |
| | Cloro | 0 | 0 | 0 | 0 |
| | Turbidez | 44 | 54 | 75 | 173 |
| Análises Realizadas pela Prefeitura | Coliforme Total | 1 | 53 | 61 | 115 |
| | Fluor | 0 | 36 | 52 | 88 |
| | Cloro | 44 | 127 | 143 | 314 |
| | Turbidez | 1 | 61 | 69 | 131 |

10.2.1 Meta Anual conforme Análise

| | | 1º Quadrimestre | 2º Quadrimestre | 3º Quadrimestre | Total | Meta anual |
|---------------------------|-----------------|-----------------|-----------------|-----------------|-------|------------|
| Análises Realizadas Total | Coliforme Total | 45 | 127 | 134 | 306 | 480 |
| | Cloro | 45 | 127 | 143 | 315 | 636 |
| | Turbidez | 45 | 115 | 141 | 301 | 636 |
| | Fluor | 45 | 90 | 122 | 257 | 216 |

| Atividades/Procedimentos | 1° Quad. | 2° Quad. | 3°Quad. | Total |
|---|-----------------|-----------------|----------------|--------------|
| Cadastro de estabelecimentos sujeitos à Vigilância Sanitária | 254 | 388 | 224 | 866 |
| Investigação de Eventos Adversos e ou queixas técnicas | 4 | 3 | 0 | 7 |
| Inspeção dos Estabelecimentos sujeitos à Vigilância Sanitária | 634 | 866 | 668 | 2168 |
| Licenciamento dos estabelecimentos sujeitos à Vigilância Sanitária | 245 | 342 | 244 | 831 |
| Recebimento de denúncias e reclamações | 89 | 177 | 63 | 329 |
| Atendimento das denúncias e reclamações | 76 | 187 | 135 | 398 |
| Inspeção Sanitária de ILPI | 8 | 21 | 11 | 40 |
| Licenciamento de ILPI | 1 | 0 | 0 | 1 |
| Cadastro de serviços de alimentação | 117 | 90 | 0 | 207 |
| Inspeção sanitária de serviços de alimentação | 290 | 263 | 875 | 1428 |
| Licenciamento sanitário de serviços de alimentação | 108 | 278 | 297 | 683 |
| Fiscalização do uso de produtos fumígenos derivados do tabaco em ambientes coletivos, fechados, públicos e privados | 173 | 120 | 254 | 547 |
| Instauração de processo administrativo sanitário | 3 | 2 | 7 | 12 |
| Conclusão do processo administrativo sanitário | 3 | 1 | 4 | 8 |
| Atividades educativas para o setor regulado | 72 | 287 | 254 | 613 |

10.3 Unidade de Vigilância de Zoonoses UVZ

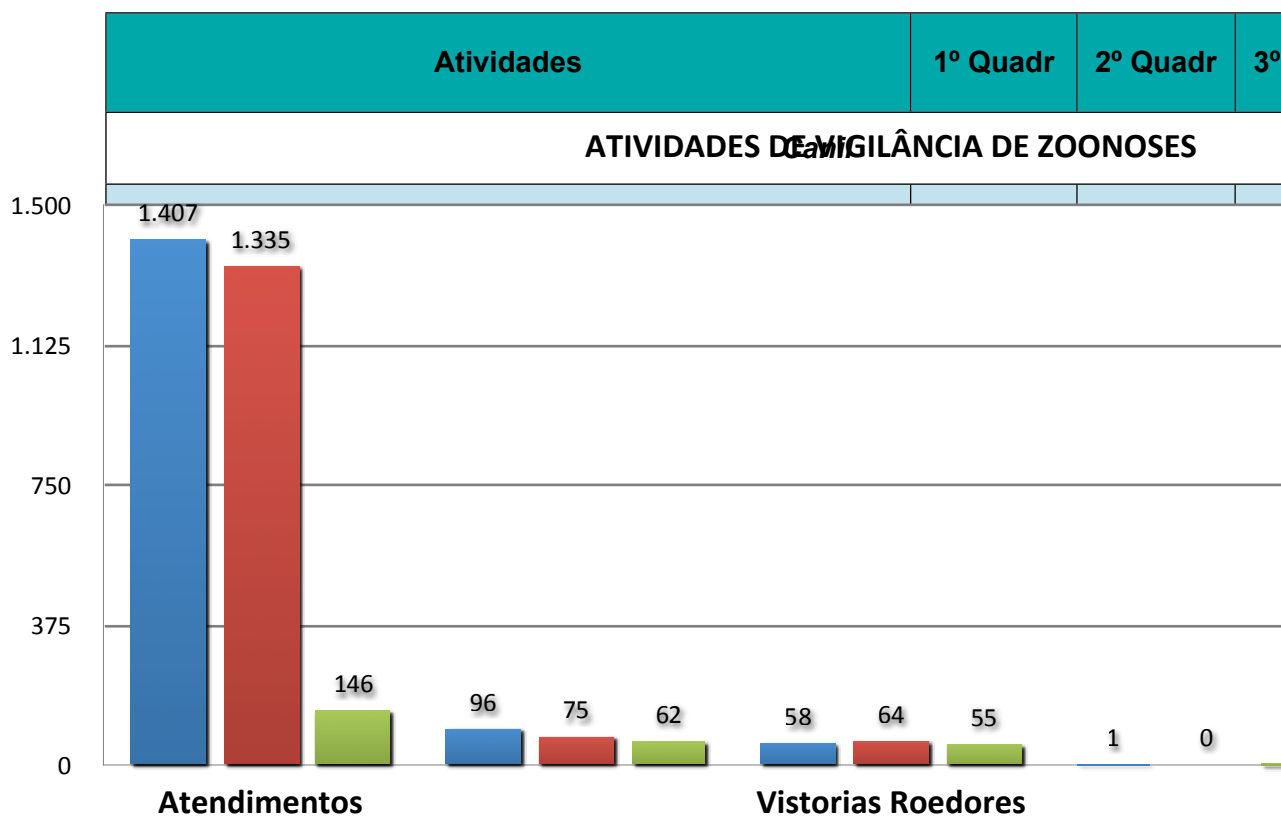

10.4 VIGILÂNCIA AMBIENTAL

10.4.1 Dengue

■ 1º Quadrimestre
 ■ 2º Quadrimestre
 ■ 3º Quadrimestre

| Atividades | 1º Quad. | 2º Quad. | 3ºQuad | Total | Meta |
|----------------------------------|----------|----------|------------|-------|-------------------------------|
| Inspeção em imóveis | 3.589 | 1.014 | 514 | 5.117 | - |
| Pontos Estratégicos | 82 | 82 | 45 | - | 257 (1 a cada 250 imóveis) |
| Inspeções em Pontos Estratégicos | 389 | 399 | 333 | 1121 | Inspeção quinzenal |
| Armadilhas (Larvitampa) | 0 | 0 | 8 | 8 | - |
| Inspeções em Armadilhas | 0 | 0 | 88 | 88 | Inspeção Semanal |
| Larvas analisadas | 1.467 | 430 | 338 | 2.235 | |
| Larvas do mosquito da Dengue | 398 | 5 | 5 | 408 | |

ATIVIDADES DE VIGILÂNCIA AMBIENTAL- DENGUE

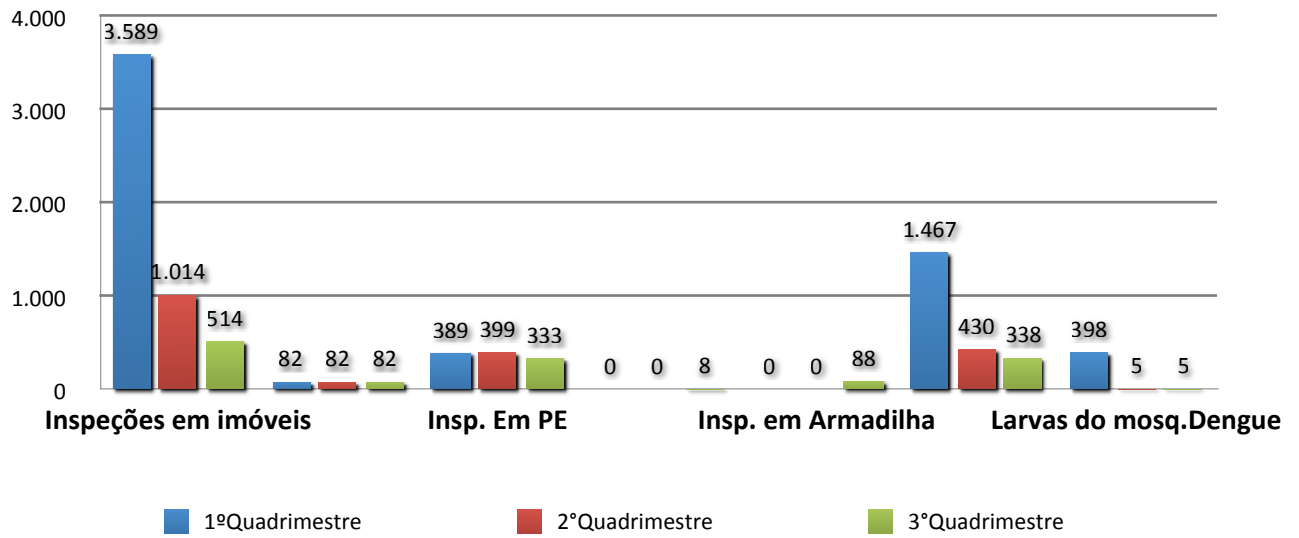

| Idade do Paciente | Set/2013 | Out/2013 | Nov/2013 | Dez/2013 | Total |
|--------------------------|-----------------|-----------------|-----------------|-----------------|--------------|
| Menos que 1 ano de idade | 386 | 752 | 594 | 508 | 2240 |
| | | | | | 2240 |
| 1 ano | 200 | 365 | 366 | 249 | 1180 |
| 2 anos | 103 | 238 | 221 | 155 | 717 |
| 3 anos | 108 | 181 | 206 | 110 | 605 |
| 4 anos | 120 | 179 | 221 | 90 | 610 |
| | | | | | 3112 |
| 5 anos | 92 | 181 | 225 | 126 | 624 |
| 6 anos | 62 | 152 | 159 | 113 | 486 |
| 7 anos | 104 | 199 | 165 | 103 | 571 |
| 8 anos | 90 | 176 | 177 | 88 | 531 |
| 9 anos | 100 | 167 | 203 | 112 | 582 |
| 10 anos | 110 | 171 | 149 | 84 | 514 |
| 11 anos | 66 | 175 | 191 | 89 | 521 |
| 12 anos | 107 | 141 | 149 | 94 | 491 |
| 13 anos | 91 | 155 | 155 | 57 | 458 |
| 14 anos | 85 | 188 | 165 | 118 | 556 |
| | | | | | 5334 |
| 15 anos | 127 | 224 | 196 | 92 | 639 |
| 16 anos | 139 | 253 | 230 | 130 | 752 |
| 17 anos | 123 | 206 | 211 | 178 | 718 |
| 18 anos | 137 | 256 | 202 | 190 | 785 |
| 19 anos | 118 | 266 | 246 | 147 | 777 |
| 20 anos | 159 | 245 | 205 | 158 | 767 |
| 21 anos | 116 | 204 | 200 | 212 | 732 |
| 22 anos | 101 | 204 | 238 | 208 | 751 |
| 23 anos | 112 | 199 | 233 | 191 | 735 |
| 24 anos | 103 | 241 | 188 | 214 | 746 |
| 25 anos | 124 | 278 | 189 | 214 | 805 |
| 26 anos | 130 | 239 | 216 | 192 | 777 |
| 27 anos | 115 | 181 | 220 | 199 | 715 |
| 28 anos | 125 | 178 | 227 | 179 | 709 |
| 29 anos | 110 | 260 | 275 | 224 | 869 |
| 30 anos | 129 | 266 | 246 | 208 | 849 |
| 31 anos | 116 | 194 | 271 | 232 | 813 |
| 32 anos | 101 | 259 | 217 | 165 | 742 |
| 33 anos | 139 | 241 | 290 | 255 | 925 |
| 34 anos | 129 | 392 | 260 | 181 | 962 |
| 35 anos | 148 | 183 | 192 | 152 | 675 |
| 36 anos | 128 | 207 | 243 | 184 | 762 |
| 37 anos | 167 | 194 | 257 | 215 | 833 |
| 38 anos | 134 | 241 | 231 | 172 | 778 |
| 39 anos | 140 | 230 | 264 | 230 | 864 |
| 40 anos | 156 | 336 | 308 | 238 | 1038 |
| 41 anos | 122 | 315 | 249 | 218 | 904 |
| 42 anos | 137 | 321 | 227 | 195 | 880 |
| 43 anos | 139 | 365 | 243 | 179 | 926 |
| 44 anos | 174 | 260 | 294 | 224 | 952 |
| | | | | | 24180 |
| 45 anos | 171 | 308 | 293 | 252 | 1024 |
| 46 anos | 163 | 273 | 301 | 256 | 993 |
| 47 anos | 180 | 384 | 257 | 331 | 1152 |
| 48 anos | 189 | 359 | 278 | 241 | 1067 |

11 PROGRAMAÇÃO ANUAL DE SAÚDE - 2013

Produção Ambulatorial de Procedimentos da Tabela Unificada

Qtd. Apresentada por Mês de Processamento segundo Profissional-CBO

| Profissional-CBO | Set/2013 | Out/2013 | Nov/2013 | Dez/2013 | Total |
|---|-------------|--------------|--------------|-------------|--------------|
| ASSISTENTE SOCIAL | 50 | 3 | 0 | 0 | 53 |
| CIRURGIAO DENTISTA CLINICO GERAL DENTISTA ODONTOLOGISTA | 1154 | 3546 | 2785 | 3443 | 10928 |
| CIRURGIAO DENTISTA EPIDEMIOLOGISTA | 38 | 63 | 87 | 0 | 188 |
| CIRURGIAO DENTISTA ESTOMATOLOGISTA | 0 | 1 | 0 | 0 | 1 |
| CIRURGIAO DENTISTA ODONTOPEDIATRA DENTISTA DE CRIANCA O | 0 | 2 | 0 | 29 | 31 |
| CIRURGIAO DENTISTA PERIODONTISTA DENTISTA DE GENGIVAS P | 0 | 6 | 86 | 0 | 92 |
| CIRURGIAO DENTISTA TRAUMATOLOGISTA BUCOMAXILOFACIAL CIRU | 11 | 60 | 118 | 6 | 195 |
| CIRURGIAO DENTISTA DA ESTRATEGIA DE SAUDE DA FAMILIA | 440 | 593 | 476 | 258 | 1767 |
| ENFERMEIRO | 550 | 354 | 181 | 151 | 1236 |
| ENFERMEIRO DA ESTRATEGIA DE SAUDE DA FAMILIA | 2528 | 7294 | 8513 | 4002 | 22337 |
| FARMACEUTICO BOTICARIO | | | | | |
| FARMACEUTICO COSMETOLOGO FARMACEU | 4 | 0 | 0 | 0 | 4 |
| FISIOTERAPEUTA GERAL | 42 | 177 | 0 | 1 | 220 |
| FONOAUDIOLOGO | 15 | 24 | 0 | 0 | 39 |
| NUTRICIONISTA NUTRICIONISTA SAUDE PUBLICA | 28 | 94 | 0 | 0 | 122 |
| PSICOLOGO CLINICO PSICOLOGO ACUPUNTURISTA PSICOLOGO DA SA | 149 | 85 | 0 | 2 | 236 |
| Total | 5009 | 12302 | 12246 | 7892 | 37449 |

| Profissional-CBO | Set/2013 | Out/2013 | Nov/2013 | Dez/2013 | Total |
|--|-----------------|-----------------|-----------------|-----------------|--------------|
| CIRURGIAO DENTISTA CLINICO GERAL DENTISTA ODONTOLOGISTA | 1296 | 2030 | 1551 | 1133 | 6010 |
| CIRURGIAO DENTISTA ENDODONTISTA CANALISTA ENDODONTOLOGO | 5 | 5 | 0 | 0 | 10 |
| CIRURGIAO DENTISTA EPIDEMIOLOGISTA | 28 | 52 | 100 | 0 | 180 |
| CIRURGIAO DENTISTA ESTOMATOLOGISTA | 2 | 3 | 0 | 0 | 5 |
| CIRURGIAO DENTISTA ODONTOPEDIATRA DENTISTA DE CRIANCA O | 24 | 17 | 34 | 1 | 76 |
| CIRURGIAO DENTISTA ORTOPEDISTA E ORTODONTISTA DENTISTA D | 14 | 20 | 35 | 27 | 96 |
| CIRURGIAO DENTISTA PERIODONTISTA DENTISTA DE GENGIVAS P | 6 | 34 | 14 | 0 | 54 |
| CIRURGIAO DENTISTA TRAUMATOLOGISTA BUCOMAXILOFACIAL CIRU | 44 | 38 | 25 | 0 | 107 |
| CIRURGIAO DENTISTA DA ESTRATEGIA DE SAUDE DA FAMILIA | 737 | 964 | 606 | 93 | 2400 |
| MEDICO CLINICO | 0 | 0 | 6 | 0 | 6 |
| MEDICO DA ESTRATEGIA DE SAUDE DA FAMILIA | 28 | 173 | 318 | 208 | 727 |
| Total | 2184 | 3336 | 2689 | 1462 | 9671 |

| Profissional-CBO | Set/2013 | Out/2013 | Nov/2013 | Dez/2013 | Total |
|--|-----------------|-----------------|-----------------|-----------------|--------------|
| CIRURGIAO DENTISTA CLINICO GERAL DENTISTA ODONTOLOGISTA | 840 | 1214 | 916 | 782 | 3752 |
| CIRURGIAO DENTISTA ENDODONTISTA CANALISTA ENDODONTOLOGO | 5 | 5 | 0 | 0 | 10 |
| CIRURGIAO DENTISTA EPIDEMIOLOGISTA | 28 | 52 | 100 | 0 | 180 |
| CIRURGIAO DENTISTA ESTOMATOLOGISTA | 2 | 3 | 0 | 0 | 5 |
| CIRURGIAO DENTISTA ODONTOPEDIATRA DENTISTA DE CRIANCA O | 24 | 17 | 34 | 1 | 76 |
| CIRURGIAO DENTISTA ORTOPEDISTA E ORTODONTISTA DENTISTA D | 14 | 20 | 35 | 27 | 96 |

| | | | | | |
|--|-------------|-------------|-------------|------------|-------------|
| CIRURGIAO DENTISTA PERIODONTISTA DENTISTA DE GENGIVAS P | 6 | 34 | 14 | 0 | 54 |
| CIRURGIAO DENTISTA TRAUMATOLOGISTA BUCOMAXILOFACIAL CIRU | 44 | 38 | 25 | 0 | 107 |
| CIRURGIAO DENTISTA DA ESTRATEGIA DE SAUDE DA FAMILIA | 486 | 657 | 359 | 51 | 1553 |
| Total | 1449 | 2040 | 1483 | 861 | 5833 |

Produção Ambulatorial de Procedimentos da Tabela Unificada

Qtd. Apresentada por Mês de Processamento segundo Idade do Paciente – Citopatológico

| Idade do Paciente | Set/2013 | Out/2013 | Nov/2013 | Dez/2013 | Total |
|-------------------|----------|----------|----------|----------|-------|
| 25 anos | 25 | 30 | 24 | 40 | 119 |
| 26 anos | 27 | 31 | 31 | 32 | 121 |
| 27 anos | 28 | 21 | 28 | 37 | 114 |
| 28 anos | 26 | 19 | 29 | 39 | 113 |
| 29 anos | 27 | 25 | 35 | 47 | 134 |
| 30 anos | 24 | 36 | 37 | 39 | 136 |
| 31 anos | 30 | 31 | 35 | 39 | 135 |
| 32 anos | 34 | 41 | 34 | 38 | 147 |
| 33 anos | 32 | 34 | 46 | 53 | 165 |
| 34 anos | 40 | 30 | 32 | 37 | 139 |
| 35 anos | 24 | 28 | 45 | 49 | 146 |
| 36 anos | 36 | 21 | 47 | 43 | 147 |
| 37 anos | 28 | 24 | 46 | 42 | 140 |
| 38 anos | 42 | 31 | 38 | 51 | 162 |
| 39 anos | 24 | 29 | 39 | 43 | 135 |
| 40 anos | 32 | 36 | 42 | 42 | 152 |
| 41 anos | 20 | 28 | 53 | 40 | 141 |
| 42 anos | 28 | 29 | 40 | 42 | 139 |
| 43 anos | 34 | 34 | 43 | 52 | 163 |
| 44 anos | 41 | 34 | 53 | 48 | 176 |
| 45 anos | 20 | 33 | 40 | 58 | 151 |
| 46 anos | 31 | 32 | 39 | 52 | 154 |
| 47 anos | 25 | 17 | 37 | 50 | 129 |
| 48 anos | 25 | 26 | 41 | 51 | 143 |
| 49 anos | 43 | 32 | 41 | 45 | 161 |
| 50 anos | 6 | 23 | 43 | 44 | 116 |
| 51 anos | 22 | 21 | 32 | 45 | 120 |
| 52 anos | 21 | 23 | 31 | 42 | 117 |
| 53 anos | 27 | 21 | 47 | 40 | 135 |
| 54 anos | 19 | 18 | 38 | 38 | 113 |
| 55 anos | 19 | 11 | 28 | 34 | 92 |
| 56 anos | 20 | 17 | 32 | 34 | 103 |

RELATÓRIO DE GESTANTES E CONSULTAS

| UF | CÓD. IBGE | MUNICÍPIO | QTD. GESTANTES | QTD. DE GESTANTES COM 6 OU + CONSULTAS | QTD. TOTAL DE CONSULTAS | QTD DE GESTANTES ATÉ 12IG |
|--------------|-----------|----------------------|----------------|--|-------------------------|---------------------------|
| PR | 412550 | SÃO JOSÉ DOS PINHAIS | 1217 | 103 | 3125 | 821 |
| SUBTOTAL | | | 1217 | 103 | 3125 | 821 |
| Total | | | 1217 | 103 | 3125 | 821 |

Fonte: SISPRÉNATAL

**Produção Ambulatorial_de Procedimentos da Tabela Unificada Mamografia Bil.
rastreamento**

Qtd.Apresentada por Mês de Processamento segundo Idade do Paciente

| Idade do Paciente | Set/2013 | Out/2013 | Nov/2013 | Dez/2013 | Total |
|-------------------|------------|------------|------------|------------|-------------|
| 50 anos | 17 | 38 | 19 | 11 | 85 |
| 51 anos | 13 | 35 | 29 | 8 | 85 |
| 52 anos | 10 | 27 | 18 | 5 | 60 |
| 53 anos | 17 | 34 | 35 | 8 | 94 |
| 54 anos | 10 | 22 | 23 | 14 | 69 |
| 55 anos | 15 | 21 | 18 | 12 | 66 |
| 56 anos | 15 | 26 | 17 | 12 | 70 |
| 57 anos | 12 | 29 | 21 | 12 | 74 |
| 58 anos | 10 | 23 | 21 | 13 | 67 |
| 59 anos | 14 | 18 | 19 | 5 | 56 |
| 60 anos | 14 | 18 | 23 | 6 | 61 |
| 61 anos | 13 | 22 | 17 | 11 | 63 |
| 62 anos | 14 | 21 | 19 | 9 | 63 |
| 63 anos | 7 | 32 | 25 | 6 | 70 |
| 64 anos | 6 | 21 | 11 | 7 | 45 |
| 65 anos | 11 | 11 | 9 | 8 | 39 |
| 66 anos | 10 | 19 | 10 | 3 | 42 |
| 67 anos | 3 | 16 | 9 | 4 | 32 |
| 68 anos | 4 | 9 | 8 | 1 | 22 |
| 69 anos | 3 | 11 | 8 | 3 | 25 |
| Total | 218 | 453 | 359 | 158 | 1188 |

| Produção Ambulatorial de Procedimentos da Tabela Unificada | | | | |
|---|-----------------|-----------------|-----------------|-----------------|
| Qtd.Apresentada por Mês de Processamento - UPH Rui Barbosa | | | | |
| Procedimento | Set/2013 | Out/2013 | Nov/2013 | Dez/2013 |
| PUNCAO LOMBAR | 0 | 0 | 0 | 0 |
| COLETA DE MATERIAL P/ EXAME LABORATORIAL | 834 | 1245 | 1354 | 1287 |
| ELETROCARDIOGRAMA | 425 | 397 | 437 | 358 |
| GLICEMIA CAPILAR | 2384 | 2487 | 2561 | 2154 |
| PESQUISA DE CORPOS CETONICOS NA URINA | 0 | 0 | 0 | 0 |
| ATENDIMENTO DE URGENCIA C/ OBSERVACAO ATE 24 HORAS EM ATENCAO ESPECIALIZADA | 349 | 1358 | 487 | 345 |
| ATENDIMENTO DE URGENCIA EM ATENCAO ESPECIALIZADA | 0 | 0 | 0 | 0 |
| ATENDIMENTO MEDICO EM UNIDADE DE PRONTO ATENDIMENTO | 4972 | 4756 | 4875 | 4651 |
| ADMINISTRACAO DE MEDICAMENTOS NA ATENCAO ESPECIALIZADA. | 8535 | 12478 | 13894 | 12674 |
| AFERICAO DE PRESSAO ARTERIAL | 1724 | 1647 | 1874 | 1497 |
| CATETERISMO VESICAL DE ALIVIO | 0 | 0 | 0 | 0 |
| CATETERISMO VESICAL DE DEMORA | 44 | 38 | 36 | 31 |
| INALACAO / NEBULIZACAO | 756 | 724 | 627 | 567 |
| LAVAGEM GASTRICA | 0 | 0 | 0 | 0 |
| SONDAGEM GASTRICA | 41 | 39 | 31 | 32 |
| CURATIVO GRAU I C/ OU S/ DEBRIDAMENTO | 208 | 217 | 178 | 164 |
| EXCISAO E/OU SUTURA SIMPLES DE PEQUENAS LESOES / FERIMENTOS DE PELE / ANEXOS E MUCOSA | 15 | 10 | 14 | 12 |

Produção Ambulatorial_de Procedimentos da Tabela Unificada

Qtd. Apresentada por Mês de Processamento 24 Horas Afonso Pena

| Procedimento | Set/2013 | Out/2013 | Nov/2013 | Dez/2013 | Total |
|--|--------------|-------------|--------------|--------------|--------------|
| 0201020041 COLETA DE MATERIAL P/ EXAME LABORATORIAL | 237 | 127 | 352 | 221 | 937 |
| 0201020050 COLETA DE SANGUE P/ TRIAGEM NEONATAL | 0 | 0 | 0 | 0 | 0 |
| 0211020036 ELETROCARDIOGRAMA | 120 | 19 | 314 | 149 | 602 |
| 0214010015 GLICEMIA CAPILAR | 245 | 121 | 0 | 172 | 538 |
| 0301010048 CONSULTA DE PROFISSIONAIS DE NIVEL SUPERIOR NA ATENÇÃO ESPECIALIZADA (EXCETO MÉDICO) | 3000 | 0 | 2793 | 2859 | 8652 |
| 0301060029 ATENDIMENTO DE URGENCIA C/ OBSERVACAO ATE 24 HORAS EM ATENCAO ESPECIALIZADA | 370 | 175 | 486 | 201 | 1232 |
| 0301060037 ATENDIMENTO DE URGÊNCIA EM ATENÇÃO BÁSICA | 0 | 0 | 0 | 0 | 0 |
| 0301060045 ATENDIMENTO DE URGÊNCIA EM ATENÇÃO BÁSICA COM OBSERVAÇÃO ATÉ 8 HORAS | 0 | 0 | 0 | 0 | 0 |
| 0301060096 ATENDIMENTO MEDICO EM UNIDADE DE PRONTO ATENDIMENTO | 4421 | 3049 | 5832 | 4337 | 17639 |
| 0301100012 ADMINISTRACAO DE MEDICAMENTOS NA ATENCAO ESPECIALIZADA. | 0 | 0 | 6428 | 4083 | 10511 |
| 0301100020 ADMINISTRACAO DE MEDICAMENTOS EM ATENCAO BASICA (POR PACIENTE) | 4494 | 2439 | 0 | 0 | 6933 |
| 0301100039 AFERICAO DE PRESSAO ARTERIAL | 1052 | 213 | 2082 | 1306 | 4653 |
| 0301100101 INALACAO / NEBULIZACAO | 653 | 140 | 399 | 241 | 1433 |
| 0401010023 CURATIVO GRAU I C/ OU S/ DEBRIDAMENTO | 263 | 34 | 101 | 117 | 515 |
| Total | 14855 | 6317 | 18787 | 13686 | 53645 |

Produção Ambulatorial_de Procedimentos da Tabela Unificada

Qtd. Apresentada por Mês de Processamento SIATE –SJP

| Procedimento | Set/2013 | Out/2013 | Nov/2013 | Dez/2013 | Total |
|--|-----------------|-----------------|-----------------|-----------------|--------------|
| 0301030065 ATENDIMENTO PRE-HOSPITALAR MOVEL DE SALVAMENTO E RESGATE | 164 | 176 | 163 | 166 | 669 |
| 0301030073 ATENDIMENTO PRE-HOSPITALAR MOVEL DE SALVAMENTO E RESGATE MEDICALIZADO | 29 | 33 | 31 | 27 | 120 |
| Total | 193 | 209 | 194 | 193 | 789 |

Produção Ambulatorial_de Procedimentos da Tabela Unificada

Qtd. Apresentada por Mês de Processamento segundo Procedimento Centro Integral de Atendimento à Mulher (CIAM) – Produção Geral

| Procedimento | Set/2013 | Out/2013 | Nov/2013 | Dez/2013 | Total |
|---|-----------------|-----------------|-----------------|-----------------|--------------|
| 0101010010 ATIVIDADE EDUCATIVA / ORIENTAÇÃO EM GRUPO NA ATENÇÃO BÁSICA | 0 | 0 | 1 | 0 | 1 |
| 0101020074 APLICAÇÃO TÓPICA DE FLÚOR (INDIVIDUAL POR SESSÃO) | 43 | 26 | 8 | 24 | 101 |
| 0101020090 SELAMENTO PROVISÓRIO DE CAVIDADE DENTÁRIA | 15 | 25 | 16 | 10 | 66 |
| 01020033 COLETA DE MATERIAL P/ EXAME CITOPATOLOGICO DE COLO UTERINO | 98 | 78 | 69 | 47 | 292 |
| 0211040029 COLPOSCOPIA | 5 | 8 | 0 | 0 | 13 |
| 0214010066 TESTE RÁPIDO DE GRAVIDEZ | 0 | 0 | 0 | 0 | 0 |
| 0301010030 CONSULTA DE PROFISSIONAIS DE NIVEL SUPERIOR NA ATENÇÃO BÁSICA (EXCETO MÉDICO) | 238 | 205 | 0 | 0 | 443 |
| 0301010048 CONSULTA DE PROFISSIONAIS DE NIVEL SUPERIOR NA ATENÇÃO ESPECIALIZADA (EXCETO MÉDICO) | 5 | 0 | 287 | 294 | 586 |
| 0301010064 CONSULTA MEDICA EM ATENÇÃO BASICA | 36 | 10 | 0 | 0 | 46 |
| 0301010072 CONSULTA MEDICA EM ATENÇÃO ESPECIALIZADA | 1002 | 1139 | 752 | 646 | 3539 |
| 0301010110 CONSULTA PRE-NATAL | 178 | 152 | 314 | 570 | 1214 |
| 0301010129 CONSULTA PUERPERAL | 5 | 1 | 0 | 5 | 11 |
| 0301010153 PRIMEIRA CONSULTA ODONTOLOGICA PROGRAMÁTICA | 22 | 61 | 93 | 27 | 203 |
| 0301040028 ATENDIMENTO CLINICO P/ INDICACAO, FORNECIMENTO E INSERCAO DO DISPOSITIVO INTRA-UTERINO (DIU) | 5 | 2 | 0 | 0 | 7 |
| 0301060037 ATENDIMENTO DE URGÊNCIA EM ATENÇÃO BÁSICA | 0 | 0 | 6 | 0 | 6 |
| 0301060061 ATENDIMENTO DE URGÊNCIA EM ATENÇÃO | 1 | 0 | 0 | 0 | 1 |

| Produção Ambulatorial_de Procedimentos da Tabela Unificada | | | | | |
|---|--------------|--------------|--------------|--------------|------|
| Qtd.Apresentada por Mês de Processamento segundo Procedimento[2008+ | | | | | |
| CIAC | Set/ 2013 | Out/ 2013 | Nov/ 2013 | Dez/ 2013 | |
| 0101010010 ATIVIDADE EDUCATIVA / ORIENTAÇÃO EM GRUPO NA ATENÇÃO BÁSICA | 1 | 0 | 0 | 1 | 2 |
| 0101010028 ATIVIDADE EDUCATIVA / ORIENTAÇÃO EM GRUPO NA ATENÇÃO ESPECIALIZADA | 195 | 134 | 72 | 0 | 401 |
| 0101020015 AÇÃO COLETIVA DE APLICAÇÃO TÓPICA DE FLÚOR GEL | 0 | 4 | 2 | 11 | 17 |
| 0101020023 AÇÃO COLETIVA DE BOCHECHO FLUORADO | 1 | 0 | 0 | 0 | 1 |
| 0101020031 AÇÃO COLETIVA DE ESCOVAÇÃO DENTAL SUPERVISIONADA | 38 | 80 | 66 | 2 | 186 |
| 0101020058 APLICAÇÃO DE CARIOSTÁTICO (POR DENTE) | 5 | 6 | 14 | 2 | 27 |
| 0101020066 APLICAÇÃO DE SELANTE (POR DENTE) | 5 | 5 | 3 | 0 | 13 |
| 0101020074 APLICAÇÃO TÓPICA DE FLÚOR (INDIVIDUAL POR SESSÃO) | 410 | 306 | 167 | 17 | 900 |
| 0101020082 EVIDENCIAÇÃO DE PLACA BACTERIANA | 64 | 80 | 100 | 6 | 250 |
| 0101020090 SELAMENTO PROVISÓRIO DE CAVIDADE DENTÁRIA | 56 | 48 | 42 | 7 | 153 |
| 0101040024 AVALIAÇÃO ANTROPOMÉTRICA | 630 | 791 | 303 | 289 | 2013 |
| 0211020036 ELETROCARDIOGRAMA | 3 | 3 | 0 | 0 | 6 |
| 0211070041 AUDIOMETRIA TONAL LIMIAR (VIA AEREA / OSSEA) | 65 | 41 | 90 | 80 | 276 |
| 0211070203 IMITANCIOMETRIA | 43 | 34 | 0 | 68 | 145 |
| 0211070211 LOGO AUDIOMETRIA (LDV-IRF-LRF) | 66 | 43 | 90 | 79 | 278 |
| 0301010030 CONSULTA DE PROFISSIONAIS DE NIVEL SUPERIOR NA ATENÇÃO BÁSICA (EXCETO MÉDICO) | 17 | 28 | 0 | 81 | 126 |
| 0301010048 CONSULTA DE PROFISSIONAIS DE NIVEL SUPERIOR NA ATENÇÃO ESPECIALIZADA (EXCETO MÉDICO) | 652 | 579 | 451 | 433 | 2115 |
| 0301010064 CONSULTA MEDICA EM ATENCAO BASICA | 0 | 2 | 0 | 0 | 2 |
| 0301010072 CONSULTA MEDICA EM ATENÇÃO ESPECIALIZADA | 1274 | 1294 | 1131 | 1113 | 4812 |
| 0301010153 PRIMEIRA CONSULTA ODONTOLOGICA PROGRAMÁTICA | 58 | 35 | 34 | 8 | 135 |
| 0301040036 TERAPIA EM GRUPO | 0 | 0 | 32 | 19 | 51 |
| 0301040044 TERAPIA INDIVIDUAL | 0 | 10 | 17 | 9 | 36 |
| 0301060037 ATENDIMENTO DE URGÊNCIA EM ATENÇÃO BÁSICA | 0 | 0 | 0 | 0 | 0 |
| 0301060061 ATENDIMENTO DE URGENCIA EM ATENCAO ESPECIALIZADA | 6 | 6 | 4 | 3 | 19 |
| 0301080160 ATENDIMENTO EM PSICOTERAPIA DE GRUPO | 34 | 27 | 0 | 0 | 61 |
| 0301080178 ATENDIMENTO INDIVIDUAL EM PSICOTERAPIA | 92 | 52 | 52 | 35 | 231 |
| 0301100020 ADMINISTRACAO DE MEDICAMENTOS EM ATENCAO BASICA (POR PACIENTE) | 0 | 0 | 0 | 0 | 0 |
| 0301100039 AFERICAO DE PRESSAO ARTERIAL | 0 | 14 | 45 | 30 | 89 |
| 0301100152 RETIRADA DE PONTOS DE CIRURGIAS BASICAS (POR PACIENTE) | 0 | 0 | 0 | 0 | 0 |
| 0302040013 ATENDIMENTO FISIOTERAPÊUTICO EM PACIENTE C/ TRANSTORNO RESPIRATÓRIO C/ COMPLICAÇÕES SISTÊMICAS | 5 | 5 | 0 | 0 | 10 |
| 0302050019 ATENDIMENTO FISIOTERAPÊUTICO EM PACIENTES NO PRÉ E PÓS-OPERATÓRIO NAS DISFUNÇÕES MÚSCULO ESQUELÉTICA | 15 | 18 | 15 | 5 | 53 |
| 0302050027 ATENDIMENTO FISIOTERAPÊUTICO NAS ALTERAÇÕES MOTORAS | 55 | 56 | 45 | 31 | 187 |
| 0302060014 ATENDIMENTO FISIOTERAPÊUTICO EM PACIENTE C/ DISTÚRBIOS NEURO-CINÉTICO-FUNCIONAIS S/ COMPLICAÇÕES SI | 23 | 37 | 42 | 26 | 128 |
| 0302060022 ATENDIMENTO FISIOTERAPÊUTICO EM PACIENTES C/ DISTÚRBIOS NEURO-CINÉTICO-FUNCIONAIS C/COMPLICAÇÕES SI | 70 | 87 | 58 | 52 | 267 |
| 0302060030 ATENDIMENTO FISIOTERAPÊUTICO NAS DESORDENS DO DESENVOLVIMENTO NEURO MOTOR | 28 | 29 | 31 | 18 | 106 |

| | | | | | |
|--|------|------|------|------|-------|
| 0307010015 CAPEAMENTO PULPAR | 1 | 5 | 3 | 3 | 12 |
| 0307010023 RESTAURAÇÃO DE DENTE DECÍDUO | 72 | 78 | 59 | 13 | 222 |
| 0307010031 RESTAURAÇÃO DE DENTE PERMANENTE ANTERIOR | 0 | 1 | 0 | 0 | 1 |
| 0307010040 RESTAURAÇÃO DE DENTE PERMANENTE POSTERIOR | 1 | 1 | 5 | 0 | 7 |
| 0307020010 ACESSO A POLPA DENTARIA E MEDICACAO (POR DENTE) | 4 | 7 | 6 | 4 | 21 |
| 0307020029 CURATIVO DE DEMORA C/ OU S/ PREPARO BIOMECANICO | 8 | 9 | 24 | 8 | 49 |
| 0307020037 OBTURAÇÃO DE DENTE DECÍDUO | 1 | 1 | 0 | 0 | 2 |
| 0307030016 RASPAGEM ALISAMENTO E POLIMENTO SUPRAGENGIVAIS (POR SEXTANTE) | 557 | 498 | 366 | 6 | 1427 |
| 0307030024 RASPAGEM ALISAMENTO SUBGENGIVAIS (POR SEXTANTE) | 0 | 0 | 0 | 0 | 0 |
| 0307040038 INSTALACAO E ADAPTACAO DE PROTESE DENTARIA | 0 | 0 | 0 | 0 | 0 |
| 0307040070 MOLDAGEM DENTO-GENGIVAL P/ CONSTRUCAO DE PROTESE DENTARIA | 0 | 0 | 0 | 0 | 0 |
| 0401010015 CURATIVO GRAU II C/ OU S/ DEBRIDAMENTO | 4 | 0 | 0 | 0 | 4 |
| 0404020054 DRENAGEM DE ABSCESSO DA BOCA E ANEXOS | 1 | 0 | 0 | 0 | 1 |
| 0414020120 EXODONTIA DE DENTE DECÍDUO | 5 | 6 | 2 | 0 | 13 |
| | 4565 | 4460 | 3371 | 2459 | 14855 |

Produção Ambulatorial_de Procedimentos da Tabela Unificada

Qtd. Apresentada por Mês de Processamento segundo Procedimento

| HAT–Hosp. Mun. Atílio Talamini | Set/ 2013 | Out/ 2013 | Nov/ 2013 | Dez/ 2013 | Tota I |
|---|--------------|--------------|--------------|--------------|-----------|
| 0101030029 VISITA DOMICILIAR/INSTITUCIONAL POR PROFISSIONAL DE NÍVEL SUPERIOR | 1 | 0 | 0 | 0 | 1 |
| 0201010020 BIOPSIA / PUNCAO DE TUMOR SUPERFICIAL DA PELE | 12 | 7 | 0 | 0 | 19 |
| 0201010372 BIOPSIA DE PELE E PARTES MOLES | 0 | 0 | 0 | 0 | 0 |
| 0301010048 CONSULTA DE PROFISSIONAIS DE NIVEL SUPERIOR NA ATENÇÃO ESPECIALIZADA (EXCETO MÉDICO) | 213 | 156 | 157 | 199 | 725 |
| 0301010072 CONSULTA MEDICA EM ATENÇÃO ESPECIALIZADA | 2230 | 2135 | 1590 | 1369 | 7324 |
| 0301100152 RETIRADA DE PONTOS DE CIRURGIAS BASICAS (POR PACIENTE) | 0 | 0 | 0 | 0 | 0 |
| 0302020020 ATENDIMENTO FISIOTERAPÊUTICO EM PACIENTE ONCOLÓGICO CLÍNICO | 13 | 1 | 0 | 0 | 14 |
| 0302020039 ATENDIMENTO FISIOTERAPÊUTICO EM PACIENTE NO PRÉ E PÓS CIRURGIA ONCOLÓGICA | 16 | 19 | 1 | 0 | 36 |
| 0302040013 ATENDIMENTO FISIOTERAPÊUTICO EM PACIENTE C/ TRANSTORNO RESPIRATÓRIO C/ COMPLICAÇÕES SISTÊMICAS | 0 | 0 | 0 | 0 | 0 |
| 0302040021 ATENDIMENTO FISIOTERAPÊUTICO EM PACIENTE C/ TRANSTORNO RESPIRATÓRIO S/ COMPLICAÇÕES SISTÊMICAS | 4 | 9 | 4 | 0 | 17 |
| 0302040056 ATENDIMENTO FISIOTERAPÊUTICO NAS DISFUNÇÕES VASCULARES PERIFÉRICAS | 0 | 0 | 0 | 0 | 0 |
| 0302050019 ATENDIMENTO FISIOTERAPÊUTICO EM PACIENTES NO PRÉ E PÓS-OPERATÓRIO NAS DISFUNÇÕES MÚSCULO ESQUELÉTICA | 421 | 560 | 194 | 0 | 1175 |
| 0302050027 ATENDIMENTO FISIOTERAPÊUTICO NAS ALTERAÇÕES MOTORAS | 102 | 91 | 28 | 0 | 221 |
| 0302060014 ATENDIMENTO FISIOTERAPÊUTICO EM PACIENTE C/ DISTÚRBIOS NEURO-CINÉTICO-FUNCIONAIS S/ COMPLICAÇÕES SI | 70 | 90 | 17 | 0 | 177 |
| 0302060022 ATENDIMENTO FISIOTERAPÊUTICO EM PACIENTES C/ DISTÚRBIOS NEURO-CINÉTICO-FUNCIONAIS C/COMPLICAÇÕES SI | 0 | 0 | 0 | 0 | 0 |

| | | | | | |
|--|-------------|-------------|-------------|-------------|-------------|
| 0302070010 ATENDIMENTO FISIOTERAPÊUTICO EM PACIENTE MÉDIO QUEIMADO | 7 | 8 | 0 | 0 | 15 |
| 0303090030 INFILTRACAO DE SUBSTANCIAS EM CAVIDADE SINOVIAL (ARTICULACAO, BAINHA TENDINOSA) | 0 | 0 | 0 | 0 | 0 |
| 0401010058 EXCISAO DE LESAO E/OU SUTURA DE FERIMENTO DA PELE ANEXOS E MUCOSA | 0 | 0 | 0 | 0 | 0 |
| 0401010066 EXCISAO E/OU SUTURA SIMPLES DE PEQUENAS LESOES / FERIMENTOS DE PELE / ANEXOS E MUCOSA | 0 | 0 | 0 | 0 | 0 |
| 0401010074 EXERESE DE TUMOR DE PELE E ANEXOS / CISTO SEBACEO / LIPOMA | 3 | 6 | 0 | 0 | 9 |
| 0401010104 INCISAO E DRENAGEM DE ABSCESSO | 0 | 0 | 0 | 0 | 0 |
| 0401010112 RETIRADA DE CORPO ESTRANHO SUBCUTANEO | 0 | 0 | 0 | 0 | 0 |
| Total | 3092 | 3082 | 1991 | 1568 | 9733 |

Produção Ambulatorial_de Procedimentos da Tabela Unificada

Qtd.Apresentada por Mês de Processamento segundo

| Procedimento - NUTES | Set/ 2013 | Out/ 2013 | Nov/ 2013 | Dez/ 2013 | Total |
|---|----------------------|----------------------|----------------------|----------------------|--------------|
| 0101010010 ATIVIDADE EDUCATIVA / ORIENTAÇÃO EM GRUPO NA ATENÇÃO BÁSICA | 0 | 0 | 0 | 0 | 7 |
| 0101010028 ATIVIDADE EDUCATIVA / ORIENTAÇÃO EM GRUPO NA ATENÇÃO ESPECIALIZADA | 1 | 4 | 0 | 4 | 9 |
| 0101030010 VISITA DOMICILIAR POR PROFISSIONAL DE NÍVEL MÉDIO | 0 | 19 | 10 | 8 | 37 |
| 0101030029 VISITA DOMICILIAR/INSTITUCIONAL POR PROFISSIONAL DE NÍVEL SUPERIOR | 2 | 7 | 7 | 18 | 40 |
| 0101040024 AVALIAÇÃO ANTROPOMÉTRICA | 0 | 255 | 231 | 156 | 931 |
| 0201020025 COLETA DE LINFA P/ PESQUISA DE M. LEPRAE | 5 | 0 | 8 | 0 | 16 |
| 0201020041 COLETA DE MATERIAL P/ EXAME LABORATORIAL | 461 | 371 | 360 | 122 | 2258 |
| 0202030245 INTADERMORREACAO COM DERIVADO PROTEICO PURIFICADO (PPD) | 46 | 106 | 108 | 126 | 419 |
| 0214010015 GLICEMIA CAPILAR | 0 | 0 | 0 | 0 | 10 |
| 0214010040 TESTE RAPIDO PARA DETECAO DE HIV EM GESTANTE | 0 | 0 | 0 | 0 | 1 |
| 0214010058 TESTE RÁPIDO PARA DETECÇÃO DE INFECÇÃO PELO HIV | 71 | 100 | 61 | 63 | 493 |
| 0214010074 TESTE RÁPIDO PARA SÍFILIS | 49 | 19 | 61 | 60 | 193 |
| 0214010090 TESTE RÁPIDO PARA DETECÇÃO DE HEPATITE C | 1 | 0 | 0 | 0 | 1 |
| 0301010021 CONSULTA C/ IDENTIFICAÇÃO DE CASOS NOVOS DE TUBERCULOSE | 0 | 0 | 0 | 0 | 3 |
| 0301010030 CONSULTA DE PROFISSIONAIS DE NIVEL SUPERIOR NA ATENÇÃO BÁSICA (EXCETO MÉDICO) | 68 | 0 | 0 | 0 | 88 |
| 0301010048 CONSULTA DE PROFISSIONAIS DE NIVEL SUPERIOR NA ATENÇÃO ESPECIALIZADA (EXCETO MÉDICO) | 375 | 485 | 312 | 161 | 1611 |
| 0301010072 CONSULTA MEDICA EM ATENÇÃO ESPECIALIZADA | 511 | 279 | 423 | 400 | 1742 |
| 0301010137 CONSULTA/ATENDIMENTO DOMICILIAR | 0 | 0 | 0 | 0 | 1 |
| 0301010161 CONSULTA/ATENDIMENTO DOMICILIAR NA ATENÇÃO ESPECIALIZADA | 64 | 0 | 0 | 0 | 64 |

| | | | | | |
|--|-------------|-------------|-------------|-------------|-------------|
| 0301060029 ATENDIMENTO DE URGENCIA C/ OBSERVACAO ATE 24 HORAS EM ATENCAO ESPECIALIZADA | 24 | 0 | 0 | 0 | 24 |
| 0301100012 ADMINISTRACAO DE MEDICAMENTOS NA ATENCAO ESPECIALIZADA. | 125 | 80 | 6 | 52 | 485 |
| 0301100020 ADMINISTRACAO DE MEDICAMENTOS EM ATENCAO BASICA (POR PACIENTE) | 20 | 0 | 45 | 0 | 399 |
| 0301100039 AFERICAO DE PRESSAO ARTERIAL | 0 | 0 | 84 | 0 | 153 |
| Total | 1823 | 1725 | 1716 | 1170 | 8985 |

Produção Ambulatorial_de Procedimentos da Tabela Unificada

Qtd. Apresentada por Mês de Processamento segundo Procedimento[2008+

| CEO - Centro de Esp. Odontológicas | Set/ 2013 | Out/ 2013 | Nov/ 2013 | Dez/ 2013 | Total |
|---|----------------------|----------------------|----------------------|----------------------|--------------|
| 0101020031 AÇÃO COLETIVA DE ESCOVAÇÃO DENTAL SUPERVISIONADA | 1 | 0 | 0 | 0 | 1 |
| 0101020040 AÇÃO COLETIVA DE EXAME BUCAL COM FINALIDADE EPIDEMIOLÓGICA | 0 | 0 | 0 | 0 | 0 |
| 0101020066 APLICAÇÃO DE SELANTE (POR DENTE) | 0 | 0 | 0 | 0 | 0 |
| 0101020074 APLICAÇÃO TÓPICA DE FLÚOR (INDIVIDUAL POR SESSÃO) | 22 | 36 | 92 | 8 | 158 |
| 0101020082 EVIDENCIAÇÃO DE PLACA BACTERIANA | 30 | 40 | 62 | 62 | 194 |
| 0101020090 SELAMENTO PROVISÓRIO DE CAVIDADE DENTÁRIA | 76 | 106 | 148 | 35 | 365 |
| 0201010526 BIÓPSIA DOS TECIDOS MOLES DA BOCA | 0 | 4 | 0 | 0 | 4 |
| 0204010160 RADIOGRAFIA OCLUSAL | 0 | 0 | 0 | 0 | 0 |
| 0204010187 RADIOGRAFIA PERI-APICAL INTERPROXIMAL (BITE-WING) | 278 | 245 | 284 | 269 | 1076 |
| 0301010030 CONSULTA DE PROFISSIONAIS DE NIVEL SUPERIOR NA ATENÇÃO BÁSICA (EXCETO MÉDICO) | 0 | 2 | 0 | 1 | 3 |
| 0301010048 CONSULTA DE PROFISSIONAIS DE NIVEL SUPERIOR NA ATENÇÃO ESPECIALIZADA (EXCETO MÉDICO) | 308 | 435 | 413 | 476 | 1632 |
| 0301010153 PRIMEIRA CONSULTA ODONTOLOGICA PROGRAMÁTICA | 34 | 29 | 0 | 0 | 63 |
| 0307010015 CAPEAMENTO PULPAR | 0 | 0 | 0 | 0 | 0 |
| 0307010023 RESTAURAÇÃO DE DENTE DECÍDUO | 0 | 1 | 0 | 2 | 3 |
| 0307010031 RESTAURAÇÃO DE DENTE PERMANENTE ANTERIOR | 7 | 5 | 25 | 8 | 45 |
| 0307010040 RESTAURAÇÃO DE DENTE PERMANENTE POSTERIOR | 6 | 6 | 4 | 51 | 67 |
| 0307020010 ACESSO A POLPA DENTARIA E MEDICACAO (POR DENTE) | 102 | 121 | 113 | 83 | 419 |
| 0307020029 CURATIVO DE DEMORA C/ OU S/ PREPARO BIOMECANICO | 77 | 92 | 92 | 49 | 310 |
| 0307020037 OBTURAÇÃO DE DENTE DECÍDUO | 0 | 0 | 0 | 0 | 0 |
| 0307020045 OBTURAÇÃO EM DENTE PERMANENTE BIRRADICULAR | 10 | 9 | 16 | 10 | 45 |
| 0307020053 OBTURAÇÃO EM DENTE PERMANENTE COM TRÊS OU MAIS RAÍZES | 27 | 29 | 31 | 33 | 120 |
| 0307020061 OBTURAÇÃO EM DENTE PERMANENTE UNIRRADICULAR | 8 | 26 | 20 | 15 | 69 |
| 0307020070 PULPOTOMIA DENTÁRIA | 0 | 0 | 0 | 0 | 0 |
| 0307020096 RETRATAMENTO ENDODÔNTICO EM DENTE PERMANENTE COM 3 OU MAIS RAÍZES | 0 | 0 | 0 | 0 | 0 |
| 0307020100 RETRATAMENTO ENDODÔNTICO EM DENTE PERMANENTE UNI-RADICULAR | 1 | 0 | 1 | 0 | 2 |
| 0307030016 RASPAGEM ALISAMENTO E POLIMENTO SUPRAGENGIVAIIS (POR SEXTANTE) | 34 | 53 | 89 | 87 | 263 |

| | | | | | |
|---|-------------|-------------|-------------|-------------|-------------|
| 0307030024 RASPAGEM ALISAMENTO SUBGENGIVAI (POR SEXTANTE) | 0 | 99 | 4 | 18 | 121 |
| 0307030032 RASPAGEM CORONO-RADICULAR (POR SEXTANTE) | 100 | 56 | 174 | 111 | 441 |
| 0401010082 FRENECTOMIA | 0 | 1 | 0 | 0 | 1 |
| 0404020097 EXCISÃO E SUTURA DE LESÃO NA BOCA | 0 | 3 | 0 | 0 | 3 |
| 0414020022 APICECTOMIA COM OU SEM OBTURAÇÃO RETRÓGRADA | 0 | 0 | 0 | 0 | 0 |
| 0414020030 APROFUNDAMENTO DE VESTÍBULO ORAL (POR SEXTANTE) | 0 | 0 | 0 | 0 | 0 |
| 0414020049 CORREÇÃO DE BRIDAS MUSCULARES | 0 | 1 | 0 | 41 | 42 |
| 0414020057 CORREÇÃO DE IRREGULARIDADES DE REBORDO ALVEOLAR | 46 | 32 | 17 | 11 | 106 |
| 0414020065 CORREÇÃO DE TUBEROSIDADE DO MAXILAR | 12 | 12 | 7 | 12 | 43 |
| 0414020073 CURETAGEM PERIAPICAL | 104 | 74 | 0 | 26 | 204 |
| 0414020120 EXODONTIA DE DENTE DECÍDUO | 2 | 2 | 0 | 3 | 7 |
| 0414020138 EXODONTIA DE DENTE PERMANENTE | 4 | 5 | 4 | 0 | 13 |
| 0414020146 EXODONTIA MÚLTIPLA COM ALVEOLOPLASTIA POR SEXTANTE | 0 | 0 | 0 | 0 | 0 |
| 0414020154 GENGIVECTOMIA (POR SEXTANTE) | 8 | 8 | 10 | 9 | 35 |
| 0414020162 GENGIVOPLASTIA (POR SEXTANTE) | 7 | 8 | 5 | 9 | 29 |
| 0414020200 MARSUPIALIZAÇÃO DE CISTOS E PSEUDOCISTOS | 0 | 0 | 1 | 0 | 1 |
| 0414020219 ODONTOSECÇÃO / RADILECTOMIA / TUNELIZAÇÃO | 0 | 0 | 16 | 0 | 16 |
| 0414020278 REMOÇÃO DE DENTE RETIDO (INCLUSO / IMPACTADO) | 57 | 77 | 69 | 75 | 278 |
| 0414020294 REMOÇÃO DE TORUS E EXOSTOSES | 0 | 0 | 0 | 0 | 0 |
| 0414020359 TRATAMENTO CIRÚRGICO DE HEMORRAGIA BUCO-DENTAL | 0 | 0 | 0 | 0 | 0 |
| 0414020367 TRATAMENTO CIRÚRGICO PARA TRACIONAMENTO DENTAL | 0 | 0 | 1 | 0 | 1 |
| 0414020375 TRATAMENTO CIRÚRGICO PERIODONTAL (POR SEXTANTE) | 5 | 6 | 4 | 5 | 20 |
| 0414020383 TRATAMENTO DE ALVEOLITE | 0 | 0 | 0 | 0 | 0 |
| 0414020405 ULOTOMIA/ULECTOMIA | 11 | 10 | 0 | 0 | 21 |
| Total | 1377 | 1633 | 1702 | 1509 | 6221 |

Produção Ambulatorial_de Procedimentos da Tabela Unificada

Qtd.Apresentada por Mês de Processamento segundo Procedimento

| CAPS | Set/ 2013 | Out/ 2013 | Nov/ 2013 | Dez/ 2013 | total |
|--|----------------------|----------------------|----------------------|----------------------|--------------|
| 0301080011 ABORDAGEM COGNITIVA COMPORTAMENTAL DO FUMANTE (POR ATENDIMENTO / PACIENTE) | 0 | 0 | 0 | 0 | 0 |
| 0301080038 ACOLHIMENTO EM TERCEIRO TURNO DE PACIENTE EM CENTRO DE ATENÇÃO PSICOSSOCIAL | 0 | 0 | 0 | 0 | 0 |
| 0301080194 ACOLHIMENTO DIURNO DE PACIENTE EM CENTRO DE ATENÇÃO PSICOSSOCIAL | 0 | 1 | 0 | 0 | 1 |
| 0301080208 ATENDIMENTO INDIVIDUAL DE PACIENTE EM CENTRO DE ATENÇÃO PSICOSSOCIAL | 28 | 44 | 29 | 17 | 118 |
| 0301080216 ATENDIMENTO EM GRUPO DE PACIENTE EM CENTRO DE ATENÇÃO PSICOSSOCIAL | 208 | 205 | 256 | 244 | 913 |
| 0301080224 ATENDIMENTO FAMILIAR EM CENTRO DE ATENÇÃO PSICOSSOCIAL | 0 | 6 | 0 | 2 | 8 |

| | | | | | |
|--|-----|-----|-----|-----|-------------|
| 0301080232 ACOLHIMENTO INICIAL POR CENTRO DE ATENÇÃO PSICOSSOCIAL | 108 | 90 | 109 | 61 | 368 |
| 0301080240 ATENDIMENTO DOMICILIAR PARA PACIENTES DE CENTRO DE ATENÇÃO PSICOSSOCIAL E/OU FAMILIARES | 0 | 0 | 1 | 1 | 2 |
| 0301080275 PRÁTICAS CORPORAIS EM CENTRO DE ATENÇÃO PSICOSSOCIAL | 36 | 6 | 3 | 38 | 83 |
| 0301080283 PRÁTICAS EXPRESSIVAS E COMUNICATIVAS EM CENTRO DE ATENÇÃO PSICOSSOCIAL | 75 | 85 | 69 | 45 | 274 |
| 0301080291 ATENÇÃO ÀS SITUAÇÕES DE CRISE | 0 | 0 | 2 | 1 | 3 |
| 0301080348 AÇÕES DE REABILITAÇÃO PSICOSSOCIAL | 0 | 0 | 0 | 0 | 0 |
| 0301080356 PROMOÇÃO DE CONTRATUALIDADE NO TERRITÓRIO | 0 | 0 | 1 | 0 | 1 |
| Total | 455 | 437 | 470 | 409 | 1771 |

Produção Ambulatorial_de Procedimentos da Tabela Unificada

Qtd.Apresentada por Mês de Processamento segundo Procedimento[2008+

| Produção Total | Jan/ 2013 | Fev/ 2013 | Mar/ 2013 | Abr/ 2013 | Mai/ 2013 | Jun/ 2013 | Jul/ 2013 | Ago/ 2013 | Set/ 2013 | Out/ 2013 | Nov/ 2013 | Dez/ 2013 | Total |
|---|--------------|--------------|--------------|--------------|--------------|--------------|--------------|--------------|--------------|--------------|--------------|--------------|---------------|
| 0101010010 ATIVIDADE EDUCATIVA / ORIENTAÇÃO EM GRUPO NA ATENÇÃO BÁSICA | 824 | 783 | 1185 | 3181 | 2870 | 2102 | 1765 | 1633 | 1638 | 1739 | 2120 | 532 | 20372 |
| 0101010028 ATIVIDADE EDUCATIVA / ORIENTAÇÃO EM GRUPO NA ATENÇÃO ESPECIALIZADA | 67 | 69 | 97 | 136 | 306 | 68 | 134 | 135 | 197 | 138 | 72 | 4 | 1423 |
| 0101010036 PRÁTICA CORPORAL / ATIVIDADE FÍSICA EM GRUPO | 50 | 8 | 4 | 0 | 18 | 33 | 30 | 38 | 15 | 69 | 18 | 25 | 308 |
| 0101020015 AÇÃO COLETIVA DE APLICAÇÃO TÓPICA DE FLÚOR GEL | 129 | 120 | 112 | 119 | 133 | 56 | 5 | 1 | 1 | 4 | 2 | 18 | 700 |
| 0101020023 AÇÃO COLETIVA DE BOCHECHO FLUORADO | 12 | 4 | 13180 | 13186 | 53481 | 81567 | 17789 | 15797 | 74928 | 26437 | 54754 | 72254 | 423389 |
| 0101020031 AÇÃO COLETIVA DE ESCOVAÇÃO DENTAL SUPERVISIONADA | 797 | 1064 | 1158 | 1282 | 1426 | 1006 | 843 | 743 | 692 | 1788 | 3236 | 433 | 14468 |
| 0101020040 AÇÃO COLETIVA DE EXAME BUCAL COM FINALIDADE EPIDEMIOLÓGICA | 9 | 20 | 977 | 724 | 772 | 12 | 98 | 10 | 224 | 879 | 336 | 116 | 4177 |
| 0101020058 APLICAÇÃO DE CARIOSTÁTICO (POR DENTE) | 31 | 20 | 62 | 48 | 23 | 45 | 49 | 89 | 84 | 106 | 179 | 112 | 848 |
| 0101020066 APLICAÇÃO DE SELANTE (POR DENTE) | 120 | 209 | 223 | 272 | 335 | 295 | 357 | 205 | 226 | 393 | 358 | 170 | 3163 |
| 0101020074 APLICAÇÃO TÓPICA DE FLÚOR (INDIVIDUAL POR SESSÃO) | 702 | 996 | 1314 | 1573 | 1251 | 1227 | 1307 | 1185 | 1225 | 1492 | 1165 | 592 | 14029 |
| 0101020082 EVIDENCIAÇÃO DE PLACA BACTERIANA | 333 | 602 | 610 | 848 | 820 | 734 | 637 | 514 | 505 | 739 | 948 | 463 | 7753 |
| 0101020090 SELAMENTO PROVISÓRIO DE CAVIDADE DENTÁRIA | 561 | 605 | 685 | 853 | 950 | 707 | 824 | 852 | 699 | 989 | 858 | 517 | 9100 |
| ODONTO | 2694 | 3640 | 18321 | 18905 | 59191 | 85649 | 21909 | 19396 | 78584 | 32827 | 61836 | 74675 | 477627 |
| 0101030010 VISITA DOMICILIAR POR PROFISSIONAL DE NÍVEL MÉDIO | 11520 | 17219 | 21495 | 11103 | 23149 | 23942 | 22024 | 20757 | 24938 | 2065 | 23095 | 21477 | 222784 |
| 0101030029 VISITA DOMICILIAR/INSTITUCIONAL POR PROFISSIONAL DE NÍVEL SUPERIOR | 100 | 208 | 103 | 196 | 234 | 89 | 109 | 170 | 167 | 1065 | 1330 | 688 | 445915800 |
| 0101040024 AVALIAÇÃO ANTROPOMÉTRICA | 12337 | 10668 | 13055 | 15217 | 12754 | 12713 | 11562 | 13130 | 9934 | 18336 | 15457 | 12846 | 9 |
| 0101040032 COLETA EXTERNA DE LEITE MATERNO (POR DOADORA) | 1 | 0 | 0 | 0 | 0 | 0 | 0 | 0 | 0 | 0 | 0 | 0 | 1 |
| 0102010056 ATIVIDADES EDUCATIVAS PARA O SETOR REGULADO | 14 | 22 | 20 | 16 | 85 | 46 | 39 | 117 | 71 | 35 | 67 | 81 | 613 |
| 0102010072 CADASTRO DE ESTABELECIMENTOS SUJEITOS À VIGILÂNCIA SANITÁRIA | 95 | 102 | 22 | 35 | 151 | 79 | 64 | 94 | 74 | 45 | 47 | 58 | 866 |
| 0102010145 INSPEÇÃO SANITÁRIA DE HÓSPITAIS | 0 | 0 | 0 | 0 | 0 | 29 | 0 | 4 | 6 | 3 | 8 | 0 | 50 |
| 0102010153 INVESTIGAÇÃO DE EVENTOS ADVERSOS E/OU QUEIXAS TÉCNICAS | 1 | 2 | 0 | 1 | 3 | 0 | 0 | 0 | 0 | 0 | 0 | 0 | 7 |
| 0102010170 INSPEÇÃO DOS ESTABELECIMENTOS SUJEITOS À VIGILÂNCIA SANITÁRIA | 183 | 163 | 44 | 244 | 299 | 129 | 280 | 226 | 418 | 428 | 282 | 139 | 2835 |
| 0102010188 LICENCIAMENTO DOS ESTABELECIMENTOS SUJEITOS À VIGILÂNCIA SANITÁRIA | 75 | 68 | 29 | 73 | 95 | 62 | 88 | 97 | 87 | 31 | 71 | 55 | 831 |

| | | | | | | | | | | | | | |
|---|--------------|--------------|--------------|--------------|--------------|--------------|--------------|--------------|--------------|--------------|--------------|--------------|--------------|
| 0102010234 RECEBIMENTO DE DENÚNCIAS/RECLAMAÇÕES | 26 | 38 | 6 | 19 | 84 | 41 | 25 | 35 | 8 | 5 | 11 | 32 | 330 |
| 0102010242 ATENDIMENTO À DENÚNCIAS/RECLAMAÇÕES | 14 | 31 | 15 | 16 | 62 | 39 | 49 | 37 | 53 | 33 | 17 | 32 | 398 |
| 0102010277 CADASTRO DE INSTITUIÇÕES DE LONGA PERMANÊNCIA PARA IDOSOS | 0 | 0 | 0 | 0 | 0 | 0 | 0 | 0 | 0 | 0 | 0 | 11 | 11 |
| 0102010285 INSPEÇÃO SANITÁRIA DE INSTITUIÇÕES DE LONGA PERMANÊNCIA PARA IDOSOS | 3 | 5 | 0 | 0 | 4 | 12 | 1 | 5 | 0 | 0 | 0 | 11 | 41 |
| 0102010293 LICENCIAMENTO SANITÁRIO DE INSTITUIÇÕES DE LONGA PERMANÊNCIA PARA IDOSOS | 1 | 0 | 0 | 0 | 0 | 0 | 0 | 0 | 0 | 0 | 0 | 0 | 1 |
| 0102010315 INSPEÇÃO SANITÁRIA DE INDÚSTRIA DE MEDICAMENTOS | 0 | 0 | 0 | 0 | 0 | 0 | 0 | 0 | 0 | 0 | 19 | 0 | 19 |
| 0102010340 INSPEÇÃO SANITÁRIA DE SERVIÇOS DE DIAGNÓSTICO E TRATAMENTO DO CÂNCER DE COLO DE ÚTERO E MAMA. | 0 | 0 | 0 | 0 | 0 | 1 | 0 | 16 | 0 | 2 | 0 | 5 | 24 |
| 0102010455 CADASTRO DE SERVIÇOS DE ALIMENTAÇÃO | 29 | 78 | 0 | 10 | 62 | 0 | 3 | 0 | 0 | 0 | 3 | 0 | 185 |
| 0102010463 INSPEÇÃO SANITÁRIA DE SERVIÇOS DE ALIMENTAÇÃO | 54 | 70 | 51 | 115 | 235 | 88 | 136 | 229 | 97 | 106 | 174 | 149 | 1504 |
| 0102010471 LICENCIAMENTO SANITÁRIO DE SERVIÇOS DE ALIMENTAÇÃO | 27 | 29 | 16 | 36 | 58 | 21 | 110 | 89 | 52 | 17 | 73 | 65 | 593 |
| 0102010480 FISCALIZAÇÃO DO USO DE PRODUTOS FUMÍGENOS DERIVADOS DO TABACO EM AMBIENTES COLETIVOS FECHADOS, PÚBLI | 57 | 47 | 19 | 50 | 98 | 12 | 8 | 0 | 0 | 19 | 8 | 5 | 323 |
| 0102010498 LAUDO DE ANÁLISE LABORATORIAL DO PROGRAMA DE MONITORAMENTO DE ALIMENTOS RECEBIDOS PELA VIGILÂNCIA SA | 0 | 0 | 0 | 0 | 0 | 0 | 6 | 3 | 0 | 2 | 0 | 0 | 11 |
| 0102010528 INSTAURAÇÃO DE PROCESSO ADMINISTRATIVO SANITÁRIO | 2 | 1 | 0 | 0 | 1 | 0 | 0 | 0 | 0 | 0 | 0 | 1 | 5 |
| 0102010536 CONCLUSÃO DE PROCESSO ADMINISTRATIVO SANITÁRIO | 3 | 0 | 0 | 0 | 1 | 0 | 0 | 0 | 0 | 0 | 0 | 0 | 4 |
| | | | | | | | | | | | | | 39390 |
| | 24542 | 28751 | 34875 | 27131 | 37375 | 37303 | 34504 | 35009 | 35905 | 22192 | 40662 | 35655 | 4 |
| 0201010020 BIOPSIA / PUNCAO DE TUMOR SUPERFICIAL DA PELE | 10 | 14 | 14 | 2 | 0 | 0 | 0 | 5 | 12 | 7 | 0 | 0 | 64 |
| 0201010372 BIOPSIA DE PELE E PARTES MOLES | 0 | 0 | 0 | 0 | 0 | 3 | 0 | 6 | 0 | 0 | 0 | 0 | 9 |
| 0201010526 BIÓPSIA DOS TECIDOS MOLES DA BOCA | 0 | 0 | 0 | 0 | 0 | 0 | 0 | 3 | 0 | 4 | 0 | 0 | 7 |
| 0201010631 PUNCAO LOMBAR | 0 | 1 | 2 | 0 | 0 | 0 | 0 | 0 | 0 | 0 | 0 | 0 | 3 |
| 0201010640 PUNCAO P/ Esvaziamento | 0 | 0 | 0 | 1 | 0 | 0 | 0 | 0 | 0 | 0 | 0 | 0 | 1 |
| 0201020025 COLETA DE LINFA P/ PESQUISA DE M. LEPRAE | 0 | 0 | 0 | 2 | 0 | 0 | 1 | 0 | 5 | 0 | 8 | 0 | 16 |
| 0201020033 COLETA DE MATERIAL P/ EXAME CITOPATOLOGICO DE COLO UTERINO | 715 | 728 | 901 | 905 | 956 | 797 | 936 | 948 | 654 | 2009 | 1170 | 992 | 11711 |
| 0201020041 COLETA DE MATERIAL P/ EXAME LABORATORIAL | 3978 | 2752 | 3584 | 4744 | 4729 | 4526 | 4688 | 3910 | 3631 | 5918 | 6594 | 5110 | 54164 |
| 0201020050 COLETA DE SANGUE P/ TRIAGEM NEONATAL | 1 | 0 | 56 | 1 | 2 | 2 | 0 | 4 | 1 | 0 | 0 | 0 | 67 |
| 0202010023 DETERMINAÇÃO DE CAPACIDADE DE FIXAÇÃO DO FERRO | 0 | 0 | 0 | 1 | 0 | 0 | 0 | 0 | 0 | 0 | 0 | 0 | 1 |

| | | | | | | | | | | | | | |
|--|------|------|------|------|------|------|------|------|------|------|------|------|-------|
| 0202010040 DETERMINACAO DE CURVA GLICEMICA (2 DOSAGENS) | 66 | 96 | 65 | 80 | 72 | 66 | 124 | 95 | 94 | 82 | 88 | 61 | 989 |
| 0202010074 DETERMINACAO DE CURVA GLICEMICA CLASSICA (5 DOSAGENS) | 453 | 420 | 377 | 409 | 332 | 361 | 395 | 385 | 446 | 431 | 242 | 239 | 4490 |
| 0202010120 DOSAGEM DE ACIDO URICO | 852 | 925 | 548 | 1158 | 1048 | 1086 | 1091 | 1087 | 1157 | 1054 | 944 | 804 | 11754 |
| 0202010155 DOSAGEM DE ALFA-1-ANTITRIPSINA | 0 | 0 | 0 | 0 | 1 | 0 | 0 | 0 | 0 | 0 | 0 | 0 | 1 |
| 0202010163 DOSAGEM DE ALFA-1-GLICOPROTEINA ACIDA | 10 | 0 | 0 | 6 | 6 | 22 | 16 | 19 | 16 | 19 | 11 | 16 | 141 |
| 0202010180 DOSAGEM DE AMILASE | 646 | 918 | 552 | 570 | 476 | 525 | 288 | 447 | 589 | 604 | 615 | 554 | 6784 |
| 0202010201 DOSAGEM DE BILIRRUBINA TOTAL E FRACOES | 1267 | 1981 | 1248 | 1434 | 1097 | 1340 | 1353 | 1374 | 1333 | 1534 | 1634 | 1424 | 17019 |
| 0202010210 DOSAGEM DE CALCIO | 928 | 1132 | 762 | 947 | 858 | 859 | 832 | 765 | 803 | 872 | 922 | 809 | 10489 |
| 0202010228 DOSAGEM DE CALCIO IONIZAVEL | 0 | 1 | 1 | 1 | 1 | 16 | 68 | 105 | 42 | 58 | 46 | 38 | 377 |
| 0202010252 DOSAGEM DE CERULOPLASMINA | 0 | 0 | 0 | 0 | 1 | 1 | 0 | 0 | 0 | 0 | 0 | 0 | 2 |
| 0202010260 DOSAGEM DE CLORETO | 5 | 6 | 4 | 8 | 14 | 7 | 11 | 18 | 17 | 15 | 16 | 11 | 132 |
| 0202010279 DOSAGEM DE COLESTEROL HDL | 3231 | 2349 | 1944 | 3801 | 3139 | 3038 | 3234 | 3313 | 3211 | 3093 | 2919 | 2355 | 35627 |
| 0202010287 DOSAGEM DE COLESTEROL LDL | 2887 | 1244 | 1858 | 3516 | 3064 | 2896 | 3131 | 3194 | 3122 | 2937 | 2842 | 2251 | 32942 |
| 0202010295 DOSAGEM DE COLESTEROL TOTAL | 3335 | 2337 | 2021 | 3907 | 3256 | 3138 | 3300 | 3426 | 3348 | 3147 | 2915 | 2340 | 36470 |
| 0202010309 DOSAGEM DE COLINESTERASE | 0 | 1 | 0 | 0 | 3 | 10 | 12 | 8 | 15 | 11 | 10 | 4 | 74 |
| 0202010317 DOSAGEM DE CREATININA | 2887 | 4496 | 4027 | 5913 | 5545 | 5417 | 5749 | 5902 | 5442 | 5344 | 5302 | 4369 | 60393 |
| 0202010325 DOSAGEM DE CREATINOFOSFOQUINASE (CPK) | 1174 | 1500 | 929 | 1045 | 1088 | 1028 | 1021 | 1018 | 780 | 836 | 909 | 680 | 12008 |
| 0202010333 DOSAGEM DE CREATINOFOSFOQUINASE FRACAO MB | 690 | 943 | 562 | 587 | 606 | 603 | 616 | 604 | 442 | 455 | 500 | 391 | 6999 |
| 0202010368 DOSAGEM DE DESIDROGENASE LATICA | 163 | 204 | 61 | 156 | 189 | 205 | 177 | 207 | 212 | 225 | 161 | 156 | 2116 |
| 0202010384 DOSAGEM DE FERRITINA | 195 | 57 | 189 | 221 | 160 | 288 | 176 | 260 | 283 | 359 | 209 | 40 | 2437 |
| 0202010392 DOSAGEM DE FERRO SERICO | 256 | 250 | 171 | 215 | 171 | 225 | 234 | 241 | 249 | 299 | 298 | 205 | 2814 |
| 0202010406 DOSAGEM DE FOLATO | 3 | 3 | 3 | 6 | 2 | 4 | 3 | 2 | 2 | 2 | 1 | 2 | 33 |
| 0202010422 DOSAGEM DE FOSFATASE ALCALINA | 558 | 776 | 494 | 589 | 464 | 482 | 597 | 611 | 554 | 687 | 648 | 511 | 6971 |
| 0202010430 DOSAGEM DE FOSFORO | 182 | 192 | 159 | 169 | 174 | 191 | 195 | 154 | 175 | 204 | 195 | 162 | 2152 |
| 0202010465 DOSAGEM DE GAMA-GLUTAMIL-TRANSFERASE (GAMA GT) | 744 | 611 | 759 | 1121 | 905 | 894 | 1017 | 1062 | 928 | 1040 | 1059 | 839 | 10979 |
| 0202010473 DOSAGEM DE GLICOSE | 5075 | 6383 | 3846 | 5398 | 4823 | 4747 | 4904 | 5049 | 4851 | 4872 | 4678 | 3913 | 58539 |
| 0202010503 DOSAGEM DE HEMOGLOBINA GLICOSILADA | 1000 | 1205 | 648 | 1173 | 1070 | 1108 | 1204 | 1094 | 1132 | 1115 | 1050 | 866 | 12665 |
| 0202010538 DOSAGEM DE LACTATO | 315 | 460 | 349 | 417 | 437 | 397 | 515 | 567 | 450 | 423 | 482 | 406 | 5218 |
| 0202010554 DOSAGEM DE LIPASE | 9 | 2 | 287 | 362 | 429 | 431 | 460 | 499 | 489 | 464 | 471 | 454 | 4357 |
| 0202010562 DOSAGEM DE MAGNESIO | 414 | 542 | 281 | 518 | 466 | 437 | 58 | 453 | 66 | 477 | 569 | 59 | 4340 |
| 0202010589 DOSAGEM DE PIRUVATO | 0 | 1 | 0 | 0 | 0 | 0 | 0 | 0 | 0 | 0 | 0 | 0 | 1 |
| 0202010600 DOSAGEM DE POTASSIO | 3432 | 4814 | 2971 | 3568 | 3464 | 3427 | 3658 | 3706 | 3199 | 3201 | 3227 | 2756 | 41423 |
| 0202010619 DOSAGEM DE PROTEINAS TOTAIS | 309 | 366 | 244 | 267 | 222 | 195 | 166 | 141 | 139 | 163 | 149 | 113 | 2474 |
| 0202010627 DOSAGEM DE PROTEINAS TOTAIS E FRACOES | 491 | 645 | 355 | 443 | 431 | 365 | 339 | 373 | 354 | 493 | 452 | 363 | 5104 |

| | | | | | | | | | | | | | |
|--|------|-------|------|------|------|------|------|------|------|------|------|------|-------|
| 0202010635 DOSAGEM DE SODIO | 3095 | 4433 | 2710 | 3158 | 3046 | 3130 | 3293 | 3380 | 2895 | 2931 | 2897 | 2498 | 37466 |
| 0202010643 DOSAGEM DE TRANSAMINASE GLUTAMICO-OXALACETICA (TGO) | 1308 | 1681 | 1641 | 2386 | 2173 | 2104 | 2196 | 2254 | 2116 | 2175 | 2157 | 1841 | 24032 |
| 0202010651 DOSAGEM DE TRANSAMINASE GLUTAMICO-PIRUVICA (TGP) | 1400 | 1592 | 1701 | 2499 | 2273 | 2208 | 2297 | 2346 | 2197 | 2291 | 2230 | 1949 | 24983 |
| 0202010660 DOSAGEM DE TRANSFERRINA | 62 | 89 | 52 | 63 | 51 | 64 | 69 | 67 | 58 | 78 | 61 | 48 | 762 |
| 0202010678 DOSAGEM DE TRIGLICERIDEOS | 3288 | 1439 | 1993 | 3827 | 3116 | 3036 | 3160 | 3326 | 3306 | 3103 | 2914 | 2331 | 34839 |
| 0202010694 DOSAGEM DE UREIA | 2928 | 2559 | 3362 | 4442 | 3840 | 4255 | 4600 | 4281 | 4161 | 4234 | 4174 | 3558 | 46394 |
| 0202010708 DOSAGEM DE VITAMINA B12 | 19 | 19 | 92 | 7 | 51 | 165 | 195 | 172 | 179 | 209 | 214 | 165 | 1487 |
| 0202010724 ELETROFORESE DE PROTEINAS | 21 | 1 | 3 | 2 | 1 | 1 | 0 | 3 | 5 | 6 | 3 | 5 | 51 |
| 0202010732 GASOMETRIA (PH PCO2 PO2 BICARBONATO AS2 (EXCETO BASE) | 40 | 73 | 23 | 66 | 57 | 41 | 44 | 0 | 195 | 208 | 193 | 131 | 1071 |
| 0202010767 DOSAGEM DE 25 HIDROXIVITAMINA D | 261 | 2 | 159 | 3 | 102 | 312 | 314 | 311 | 409 | 440 | 455 | 395 | 3163 |
| 0202020029 CONTAGEM DE PLAQUETAS | 38 | 33 | 29 | 30 | 52 | 39 | 32 | 43 | 41 | 32 | 21 | 19 | 409 |
| 0202020037 CONTAGEM DE RETICULOCITOS | 93 | 177 | 133 | 189 | 137 | 123 | 165 | 127 | 141 | 141 | 164 | 157 | 1747 |
| 0202020070 DETERMINACAO DE TEMPO DE COAGULACAO | 33 | 35 | 34 | 52 | 31 | 30 | 35 | 31 | 46 | 60 | 54 | 45 | 486 |
| 0202020096 DETERMINACAO DE TEMPO DE SANGRAMENTO -DUKE | 19 | 22 | 19 | 28 | 10 | 10 | 12 | 11 | 16 | 34 | 15 | 11 | 207 |
| 0202020126 DETERMINACAO DE TEMPO DE TROMBINA | 1 | 0 | 0 | 0 | 0 | 0 | 0 | 0 | 0 | 0 | 0 | 0 | 1 |
| 0202020134 DETERMINACAO DE TEMPO DE TROMBOPLASTINA PARCIAL ATIVADA (TTP ATIVADA) | 1134 | 1584 | 1044 | 1273 | 1152 | 1187 | 1234 | 1323 | 1156 | 1267 | 1280 | 1134 | 14768 |
| 0202020142 DETERMINACAO DE TEMPO E ATIVIDADE DA PROTROMBINA (TAP) | 1374 | 2017 | 1221 | 1494 | 1403 | 1397 | 1508 | 1608 | 1405 | 1585 | 1632 | 1426 | 18070 |
| 0202020150 DETERMINACAO DE VELOCIDADE DE HEMOSSEDIMENTACAO (VHS) | 1041 | 1416 | 787 | 956 | 1031 | 987 | 1072 | 1109 | 1010 | 935 | 901 | 730 | 11975 |
| 0202020177 DOSAGEM DE ANTITROMBINA III | 0 | 0 | 0 | 0 | 0 | 0 | 0 | 0 | 0 | 0 | 0 | 1 | 1 |
| 0202020290 DOSAGEM DE FIBRINOGENIO | 0 | 0 | 1 | 0 | 0 | 0 | 0 | 0 | 0 | 0 | 0 | 1 | 2 |
| 0202020304 DOSAGEM DE HEMOGLOBINA | 48 | 109 | 84 | 90 | 73 | 44 | 60 | 62 | 55 | 65 | 62 | 67 | 819 |
| 0202020320 DOSAGEM DE HEMOGLOBINA FETAL | 0 | 0 | 0 | 0 | 0 | 0 | 0 | 1 | 0 | 0 | 0 | 0 | 1 |
| 0202020371 HEMATOCRITO | 105 | 143 | 143 | 145 | 123 | 104 | 122 | 100 | 113 | 113 | 114 | 126 | 1451 |
| 0202020380 HEMOGRAMA COMPLETO | 8056 | 10852 | 6545 | 8542 | 7858 | 7656 | 7957 | 8323 | 7737 | 7749 | 7269 | 6214 | 94758 |
| 0202020398 LEUCOGRAMA | 1 | 0 | 0 | 0 | 0 | 0 | 0 | 0 | 0 | 0 | 0 | 0 | 1 |
| 0202020410 PESQUISA DE CELULAS LE | 3 | 6 | 3 | 1 | 2 | 8 | 3 | 2 | 0 | 4 | 2 | 5 | 39 |
| 0202020541 TESTE DIRETO DE ANTIGLOBULINA HUMANA (TAD) | 88 | 184 | 116 | 110 | 88 | 106 | 75 | 55 | 131 | 114 | 111 | 98 | 1276 |
| 0202030067 DETERMINACAO DE COMPLEMENTO (CH50) | 0 | 0 | 0 | 0 | 1 | 1 | 0 | 0 | 0 | 0 | 0 | 1 | 3 |
| 0202030075 DETERMINACAO DE FATOR REUMATOIDE | 260 | 286 | 63 | 163 | 166 | 196 | 268 | 282 | 252 | 241 | 186 | 162 | 2525 |
| 0202030083 DETERMINACAO QUANTITATIVA DE PROTEINA C REATIVA | 872 | 705 | 1414 | 1813 | 1798 | 2008 | 2086 | 2417 | 2222 | 2271 | 2273 | 2138 | 22017 |
| 0202030091 DOSAGEM DE ALFA-FETOPROTEINA | 1 | 1 | 0 | 0 | 1 | 0 | 5 | 7 | 6 | 5 | 6 | 4 | 36 |
| 0202030105 DOSAGEM DE ANTIGENO PROSTATICO ESPECIFICO (PSA) | 725 | 842 | 431 | 654 | 580 | 618 | 624 | 725 | 653 | 601 | 555 | 468 | 7476 |
| 0202030113 DOSAGEM DE BETA-2-MICROGLOBULINA | 0 | 0 | 0 | 1 | 0 | 0 | 0 | 0 | 0 | 0 | 0 | 0 | 1 |

| | | | | | | | | | | | | | |
|---|-----|------|-----|-----|-----|-----|-----|-----|-----|-----|-----|-----|-------|
| 0202030121 DOSAGEM DE COMPLEMENTO C3 | 0 | 0 | 0 | 1 | 1 | 1 | 0 | 0 | 0 | 0 | 0 | 1 | 4 |
| 0202030130 DOSAGEM DE COMPLEMENTO C4 | 0 | 0 | 0 | 1 | 1 | 1 | 0 | 0 | 0 | 0 | 0 | 1 | 4 |
| 0202030156 DOSAGEM DE IMUNOGLOBULINA A (IGA) | 0 | 0 | 0 | 1 | 0 | 0 | 1 | 0 | 0 | 0 | 0 | 0 | 2 |
| 0202030164 DOSAGEM DE IMUNOGLOBULINA E (IGE) | 1 | 4 | 3 | 6 | 8 | 4 | 8 | 5 | 8 | 8 | 7 | 1 | 63 |
| 0202030180 DOSAGEM DE IMUNOGLOBULINA M (IGM) | 1 | 0 | 0 | 1 | 0 | 0 | 1 | 0 | 0 | 0 | 0 | 0 | 3 |
| 0202030202 DOSAGEM DE PROTEINA C REATIVA | 45 | 0 | 0 | 0 | 0 | 0 | 0 | 0 | 0 | 0 | 0 | 0 | 45 |
| 0202030245 INTADERMORREACAO COM DERIVADO PROTEICO PURIFICADO (PPD) | 0 | 1 | 4 | 20 | 1 | 0 | 8 | 0 | 46 | 106 | 108 | 126 | 420 |
| 0202030253 PESQUISA DE ANTICORPO IGG ANTICARDIOLIPINA | 0 | 0 | 0 | 0 | 1 | 1 | 0 | 0 | 0 | 1 | 0 | 1 | 4 |
| 0202030261 PESQUISA DE ANTICORPO IGM ANTICARDIOLIPINA | 0 | 0 | 0 | 0 | 1 | 1 | 0 | 0 | 0 | 1 | 0 | 1 | 4 |
| 0202030270 PESQUISA DE ANTICORPOS ANTI-DNA | 1 | 0 | 0 | 0 | 0 | 0 | 0 | 0 | 0 | 0 | 0 | 0 | 1 |
| 0202030300 PESQUISA DE ANTICORPOS ANTI-HIV-1 + HIV-2 (ELISA) | 967 | 1060 | 795 | 939 | 858 | 869 | 921 | 959 | 935 | 864 | 540 | 474 | 10181 |
| 0202030318 PESQUISA DE ANTICORPOS ANTI-HTLV-1 + HTLV-2 | 0 | 0 | 0 | 0 | 0 | 0 | 0 | 0 | 0 | 1 | 0 | 0 | 1 |
| 0202030342 PESQUISA DE ANTICORPOS ANTI-SM | 0 | 0 | 1 | 1 | 0 | 0 | 0 | 0 | 0 | 0 | 0 | 0 | 2 |
| 0202030350 PESQUISA DE ANTICORPOS ANTI-SS-A (RO) | 1 | 0 | 0 | 1 | 0 | 0 | 0 | 1 | 0 | 2 | 0 | 0 | 5 |
| 0202030369 PESQUISA DE ANTICORPOS ANTI-SS-B (LA) | 1 | 0 | 0 | 1 | 0 | 0 | 0 | 1 | 0 | 2 | 0 | 0 | 5 |
| 0202030458 PESQUISA DE ANTICORPOS ANTIESCLERODERMA (SCL 70) | 0 | 0 | 0 | 0 | 0 | 0 | 0 | 0 | 0 | 1 | 0 | 0 | 1 |
| 0202030466 PESQUISA DE ANTICORPOS ANTIESPERMATOZOIDES | 5 | 0 | 0 | 0 | 4 | 0 | 0 | 0 | 3 | 2 | 1 | 0 | 15 |
| 0202030474 PESQUISA DE ANTICORPOS ANTIESTREPTOLISINA O (ASLO) | 60 | 77 | 40 | 71 | 55 | 63 | 59 | 74 | 67 | 66 | 43 | 39 | 714 |
| 0202030539 PESQUISA DE ANTICORPOS ANTILEPTOSPIRAS | 5 | 0 | 0 | 0 | 0 | 0 | 0 | 0 | 0 | 0 | 0 | 0 | 5 |
| 0202030547 PESQUISA DE ANTICORPOS ANTILISTERIA | 0 | 0 | 0 | 0 | 1 | 0 | 0 | 0 | 0 | 0 | 0 | 0 | 1 |
| 0202030555 PESQUISA DE ANTICORPOS ANTIMICROSSOMAS | 74 | 70 | 63 | 32 | 34 | 70 | 74 | 65 | 94 | 101 | 95 | 69 | 841 |
| 0202030563 PESQUISA DE ANTICORPOS ANTIMITOCONDRIA | 0 | 0 | 0 | 0 | 0 | 0 | 1 | 1 | 0 | 0 | 1 | 1 | 4 |
| 0202030580 PESQUISA DE ANTICORPOS ANTIMUSCULO LISO | 0 | 0 | 0 | 0 | 0 | 0 | 1 | 1 | 0 | 0 | 1 | 1 | 4 |
| 0202030598 PESQUISA DE ANTICORPOS ANTINUCLEO | 5 | 2 | 4 | 3 | 5 | 1 | 4 | 8 | 5 | 5 | 4 | 5 | 51 |
| 0202030628 PESQUISA DE ANTICORPOS ANTITIREOGLOBULINA | 63 | 89 | 60 | 94 | 51 | 58 | 82 | 63 | 83 | 91 | 87 | 57 | 878 |
| 0202030636 PESQUISA DE ANTICORPOS CONTRA ANTIGENO DE SUPERFICIE DO VIRUS DA HEPATITE B (ANTI-HBS) | 523 | 606 | 482 | 600 | 500 | 484 | 534 | 633 | 629 | 677 | 612 | 508 | 6788 |
| 0202030644 PESQUISA DE ANTICORPOS CONTRA ANTIGENO E DO VIRUS DA HEPATITE B (ANTI-HBE) | 32 | 24 | 25 | 38 | 10 | 28 | 39 | 43 | 34 | 41 | 42 | 16 | 372 |

| | | | | | | | | | | | | | |
|---|-----|-----|-----|-----|-----|-----|-----|-----|-----|-----|-----|-----|------|
| 0202030679 PESQUISA DE ANTICORPOS CONTRA O VIRUS DA HEPATITE C (ANTI-HCV) | 269 | 426 | 224 | 362 | 224 | 262 | 313 | 378 | 329 | 313 | 352 | 276 | 3728 |
| 0202030741 PESQUISA DE ANTICORPOS IGG ANTICITOMEGALOVIRUS | 23 | 41 | 30 | 24 | 19 | 14 | 28 | 27 | 35 | 41 | 35 | 44 | 361 |
| 0202030768 PESQUISA DE ANTICORPOS IGG ANTITOXOPLASMA | 418 | 411 | 366 | 344 | 351 | 372 | 359 | 389 | 423 | 430 | 367 | 355 | 4585 |
| 0202030776 PESQUISA DE ANTICORPOS IGG ANTITRYPANOSOMA CRUZI | 0 | 1 | 0 | 0 | 1 | 0 | 0 | 0 | 1 | 0 | 0 | 0 | 3 |
| 0202030784 PESQUISA DE ANTICORPOS IGG CONTRA ANTIGENO CENTRAL DO VIRUS DA HEPATITE B (ANTI-HBC-IGG) | 167 | 236 | 114 | 211 | 191 | 171 | 173 | 222 | 202 | 253 | 207 | 185 | 2332 |
| 0202030792 PESQUISA DE ANTICORPOS IGG CONTRA ARBOVIRUS (DENGUE E FEBRE AMARELA) | 0 | 1 | 0 | 0 | 0 | 0 | 0 | 0 | 0 | 0 | 0 | 0 | 1 |
| 0202030806 PESQUISA DE ANTICORPOS IGG CONTRA O VIRUS DA HEPATITE A (HAV-IGG) | 44 | 60 | 35 | 29 | 4 | 10 | 31 | 37 | 37 | 45 | 45 | 33 | 410 |
| 0202030814 PESQUISA DE ANTICORPOS IGG CONTRA O VIRUS DA RUBEOLA | 73 | 88 | 61 | 61 | 66 | 68 | 49 | 41 | 52 | 59 | 45 | 51 | 714 |
| 0202030822 PESQUISA DE ANTICORPOS IGG CONTRA O VIRUS DA VARICELA-HERPES ZOSTER | 0 | 0 | 0 | 0 | 0 | 0 | 0 | 0 | 1 | 1 | 0 | 1 | 3 |
| 0202030830 PESQUISA DE ANTICORPOS IGG CONTRA O VIRUS EPSTEIN-BARR | 1 | 0 | 1 | 0 | 0 | 0 | 1 | 0 | 1 | 1 | 1 | 1 | 7 |
| 0202030857 PESQUISA DE ANTICORPOS IGM ANTICITOMEGALOVIRUS | 24 | 41 | 30 | 25 | 17 | 14 | 14 | 26 | 33 | 15 | 1 | 2 | 242 |
| 0202030873 PESQUISA DE ANTICORPOS IGM ANTITOXOPLASMA | 419 | 420 | 374 | 388 | 389 | 377 | 394 | 386 | 429 | 430 | 364 | 351 | 4721 |
| 0202030881 PESQUISA DE ANTICORPOS IGM ANTITRYPANOSOMA CRUZI | 0 | 1 | 0 | 0 | 1 | 0 | 0 | 0 | 1 | 0 | 0 | 0 | 3 |
| 0202030890 PESQUISA DE ANTICORPOS IGM CONTRA ANTIGENO CENTRAL DO VIRUS DA HEPATITE B (ANTI-HBC-IGM) | 2 | 3 | 5 | 1 | 3 | 1 | 2 | 5 | 0 | 31 | 41 | 35 | 129 |
| 0202030903 PESQUISA DE ANTICORPOS IGM CONTRA ARBOVIRUS (DENGUE E FEBRE AMARELA) | 0 | 1 | 0 | 0 | 0 | 0 | 0 | 0 | 0 | 0 | 0 | 0 | 1 |
| 0202030911 PESQUISA DE ANTICORPOS IGM CONTRA O VIRUS DA HEPATITE A (HAV-IGG) | 46 | 62 | 33 | 31 | 28 | 25 | 33 | 31 | 31 | 20 | 0 | 0 | 340 |
| 0202030920 PESQUISA DE ANTICORPOS IGM CONTRA O VIRUS DA RUBEOLA | 73 | 89 | 61 | 60 | 66 | 67 | 48 | 40 | 51 | 58 | 47 | 51 | 711 |
| 0202030938 PESQUISA DE ANTICORPOS IGM CONTRA O VIRUS DA VARICELA-HERPES ZOSTER | 0 | 0 | 0 | 0 | 0 | 0 | 0 | 0 | 1 | 1 | 0 | 1 | 3 |
| 0202030946 PESQUISA DE ANTICORPOS IGM CONTRA O VIRUS EPSTEIN-BARR | 1 | 0 | 1 | 0 | 0 | 0 | 1 | 0 | 1 | 1 | 1 | 1 | 7 |
| 0202030962 PESQUISA DE ANTIGENO CARCINOEMBRIONARIO (CEA) | 23 | 42 | 20 | 22 | 24 | 37 | 35 | 26 | 22 | 10 | 2 | 0 | 263 |
| 0202030970 PESQUISA DE ANTIGENO DE SUPERFICIE DO VIRUS DA HEPATITE B (HBSAG) | 675 | 763 | 543 | 675 | 631 | 617 | 662 | 741 | 720 | 724 | 656 | 564 | 7971 |

| | | | | | | | | | | | | | |
|--|------|------|------|------|------|------|------|------|------|------|------|------|-------|
| 0202030989 PESQUISA DE ANTIGENO E DO VIRUS DA HEPATITE B (HBEAG) | 25 | 30 | 27 | 32 | 23 | 19 | 42 | 37 | 28 | 34 | 34 | 18 | 349 |
| 0202031004 PESQUISA DE CRIOGLOBULINAS | 0 | 0 | 0 | 0 | 0 | 0 | 0 | 0 | 0 | 0 | 0 | 1 | 1 |
| 0202031020 PESQUISA DE HIV-1 POR IMUNOFLOURESCENCIA | 0 | 0 | 0 | 0 | 0 | 0 | 0 | 0 | 0 | 143 | 362 | 326 | 831 |
| 0202031110 TESTE DE VDRL P/ DETECCÃO DE SIFILIS | 689 | 1016 | 594 | 778 | 683 | 679 | 720 | 708 | 639 | 438 | 461 | 386 | 7791 |
| 0202031128 TESTE FTA-ABS IGG P/ DIAGNOSTICO DA SIFILIS | 1 | 2 | 0 | 3 | 3 | 1 | 1 | 122 | 3 | 6 | 2 | 3 | 147 |
| 0202031136 TESTE FTA-ABS IGM P/ DIAGNOSTICO DA SIFILIS | 1 | 2 | 0 | 2 | 3 | 1 | 0 | 122 | 3 | 5 | 2 | 3 | 144 |
| 0202031179 VDRL P/ DETECCAO DE SIFILIS EM GESTANTE | 634 | 551 | 530 | 548 | 523 | 549 | 536 | 582 | 589 | 633 | 535 | 481 | 6691 |
| 0202031187 DOSAGEM DE ANTICORPOS ANTITRANSGLUTAMINAISE RECOMBINANTE HUMANO IGA | 0 | 0 | 0 | 0 | 1 | 0 | 0 | 0 | 0 | 0 | 0 | 0 | 1 |
| 0202031209 DOSAGEM DE TROPONINA | 7 | 0 | 0 | 0 | 54 | 210 | 178 | 285 | 254 | 221 | 256 | 227 | 1692 |
| 0202040070 PESQUISA DE GORDURA FECAL | 0 | 0 | 0 | 0 | 1 | 0 | 0 | 0 | 0 | 0 | 0 | 0 | 1 |
| 0202040097 PESQUISA DE LEUCOCITOS NAS FEZES | 2 | 6 | 3 | 0 | 4 | 7 | 5 | 6 | 5 | 6 | 6 | 9 | 59 |
| 0202040100 PESQUISA DE LEVEDURAS NAS FEZES | 0 | 0 | 0 | 0 | 1 | 0 | 0 | 0 | 0 | 0 | 0 | 2 | 3 |
| 0202040127 PESQUISA DE OVOS E CISTOS DE PARASITAS | 728 | 940 | 557 | 761 | 677 | 797 | 596 | 687 | 768 | 664 | 634 | 489 | 8298 |
| 0202040143 PESQUISA DE SANGUE OCULTO NAS FEZES | 194 | 266 | 130 | 219 | 177 | 239 | 263 | 240 | 217 | 222 | 196 | 192 | 2555 |
| 0202040151 PESQUISA DE SUBSTANCIAS REDUTORAS NAS FEZES | 0 | 0 | 0 | 0 | 0 | 0 | 0 | 1 | 0 | 0 | 0 | 0 | 1 |
| 0202050017 ANALISE DE CARACTERES FISICOS, ELEMENTOS E SEDIMENTO DA URINA | 4514 | 5554 | 3251 | 4409 | 4005 | 4069 | 4022 | 4047 | 3837 | 4071 | 3933 | 3389 | 49101 |
| 0202050025 CLEARANCE DE CREATININA | 68 | 65 | 39 | 55 | 67 | 59 | 48 | 46 | 43 | 46 | 45 | 27 | 608 |
| 0202050041 CLEARANCE DE UREIA | 0 | 0 | 0 | 1 | 1 | 2 | 1 | 0 | 1 | 3 | 1 | 0 | 10 |
| 0202050068 DETERMINACAO DE OSMOLALIDADE | 0 | 0 | 0 | 0 | 0 | 0 | 0 | 0 | 1 | 0 | 0 | 0 | 1 |
| 0202050084 DOSAGEM DE CITRATO | 0 | 1 | 0 | 0 | 0 | 0 | 0 | 0 | 0 | 0 | 0 | 0 | 1 |
| 0202050092 DOSAGEM DE MICROALBUMINA NA URINA | 219 | 55 | 88 | 311 | 266 | 205 | 266 | 177 | 224 | 151 | 146 | 132 | 2240 |
| 0202050114 DOSAGEM DE PROTEINAS (URINA DE 24 HORAS) | 0 | 10 | 23 | 32 | 49 | 54 | 42 | 32 | 44 | 53 | 41 | 25 | 405 |
| 0202050254 PESQUISA DE GONADOTROFINA CORIONICA | 0 | 0 | 0 | 0 | 0 | 0 | 0 | 0 | 0 | 2 | 0 | 0 | 2 |
| 0202050262 PESQUISA DE HOMOCISTINA NA URINA | 0 | 1 | 0 | 1 | 1 | 4 | 0 | 0 | 1 | 1 | 0 | 1 | 10 |
| 0202050297 PESQUISA DE PORFOBILINOGENIO NA URINA | 0 | 0 | 0 | 0 | 0 | 1 | 0 | 0 | 0 | 0 | 0 | 0 | 1 |
| 0202060047 DOSAGEM DE 17-ALFA-HIDROXIPROGESTERONA | 0 | 0 | 0 | 0 | 0 | 0 | 0 | 1 | 0 | 0 | 0 | 0 | 1 |
| 0202060080 DOSAGEM DE ADRENOCORTICOTROFICO (ACTH) | 0 | 1 | 0 | 0 | 1 | 0 | 0 | 0 | 1 | 1 | 0 | 0 | 4 |
| 0202060110 DOSAGEM DE ANDROSTENEDIONA | 1 | 0 | 0 | 0 | 0 | 0 | 1 | 1 | 0 | 0 | 0 | 0 | 3 |
| 0202060136 DOSAGEM DE CORTISOL | 40 | 38 | 25 | 31 | 25 | 35 | 36 | 35 | 35 | 32 | 28 | 23 | 383 |
| 0202060144 DOSAGEM DE DEHIDROEPIANDROSTERONA (DHEA) | 1 | 0 | 0 | 1 | 0 | 0 | 0 | 0 | 1 | 0 | 0 | 0 | 3 |

| | | | | | | | | | | | | | |
|--|------|------|------|------|------|------|------|------|------|------|------|------|-------|
| 0202060160 DOSAGEM DE ESTRADIOL | 63 | 86 | 68 | 71 | 53 | 29 | 19 | 67 | 73 | 70 | 61 | 37 | 697 |
| 0202060179 DOSAGEM DE ESTRIOL | 1 | 0 | 0 | 0 | 0 | 0 | 0 | 1 | 1 | 1 | 0 | 1 | 5 |
| 0202060187 DOSAGEM DE ESTRONA | 1 | 0 | 0 | 0 | 0 | 0 | 0 | 1 | 1 | 1 | 0 | 1 | 5 |
| 0202060217 DOSAGEM DE GONADOTROFINA CORIONICA HUMANA (HCG, BETA HCG) | 407 | 738 | 378 | 450 | 386 | 392 | 388 | 429 | 447 | 390 | 330 | 275 | 5010 |
| 0202060225 DOSAGEM DE HORMONIO DE CRESCIMENTO (HGH) | 0 | 0 | 0 | 0 | 1 | 0 | 1 | 1 | 0 | 0 | 0 | 0 | 3 |
| 0202060233 DOSAGEM DE HORMONIO FOLICULO-ESTIMULANTE (FSH) | 208 | 272 | 188 | 236 | 184 | 181 | 192 | 182 | 198 | 207 | 184 | 137 | 2369 |
| 0202060241 DOSAGEM DE HORMONIO LUTEINIZANTE (LH) | 94 | 10 | 4 | 2 | 54 | 92 | 105 | 103 | 105 | 114 | 119 | 77 | 879 |
| 0202060250 DOSAGEM DE HORMONIO TIREOESTIMULANTE (TSH) | 3517 | 4487 | 2609 | 4011 | 2532 | 3343 | 3553 | 3585 | 3599 | 3420 | 3118 | 2526 | 40300 |
| 0202060268 DOSAGEM DE INSULINA | 28 | 30 | 45 | 41 | 7 | 45 | 50 | 64 | 69 | 72 | 50 | 40 | 541 |
| 0202060276 DOSAGEM DE PARATORMONIO | 13 | 18 | 17 | 20 | 23 | 13 | 20 | 3 | 8 | 17 | 24 | 12 | 188 |
| 0202060284 DOSAGEM DE PEPTIDEO C | 1 | 0 | 0 | 0 | 0 | 0 | 0 | 0 | 0 | 0 | 0 | 0 | 1 |
| 0202060292 DOSAGEM DE PROGESTERONA | 28 | 31 | 25 | 27 | 16 | 28 | 13 | 21 | 27 | 23 | 24 | 11 | 274 |
| 0202060306 DOSAGEM DE PROLACTINA | 109 | 146 | 117 | 118 | 112 | 114 | 47 | 126 | 107 | 136 | 121 | 100 | 1353 |
| 0202060322 DOSAGEM DE SOMATOMEDINA C (IGF1) | 0 | 0 | 0 | 0 | 1 | 0 | 0 | 1 | 0 | 1 | 0 | 0 | 3 |
| 0202060330 DOSAGEM DE SULFATO DE HIDROEPIANDROSTERONA (DHEAS) | 0 | 0 | 0 | 0 | 0 | 0 | 1 | 0 | 0 | 0 | 0 | 0 | 1 |
| 0202060349 DOSAGEM DE TESTOSTERONA | 79 | 89 | 66 | 64 | 52 | 44 | 44 | 54 | 63 | 75 | 65 | 31 | 726 |
| 0202060357 DOSAGEM DE TESTOSTERONA LIVRE | 1 | 2 | 0 | 1 | 0 | 0 | 0 | 1 | 0 | 0 | 2 | 0 | 7 |
| 0202060365 DOSAGEM DE TIREOGLOBULINA | 0 | 1 | 0 | 1 | 1 | 0 | 0 | 0 | 0 | 0 | 0 | 1 | 4 |
| 0202060373 DOSAGEM DE TIROXINA (T4) | 1849 | 2552 | 1415 | 2183 | 1749 | 1758 | 1975 | 1971 | 1956 | 1220 | 38 | 40 | 18706 |
| 0202060381 DOSAGEM DE TIROXINA LIVRE (T4 LIVRE) | 200 | 153 | 143 | 126 | 113 | 112 | 86 | 101 | 107 | 760 | 1710 | 1389 | 5000 |
| 0202060390 DOSAGEM DE TRIIODOTIRONINA (T3) | 146 | 215 | 114 | 152 | 121 | 124 | 163 | 109 | 179 | 122 | 138 | 73 | 1656 |
| 0202070018 DOSAGEM DE ACIDO DELTA-AMINOLEVULINICO | 0 | 0 | 0 | 0 | 0 | 1 | 0 | 0 | 0 | 0 | 0 | 0 | 1 |
| 0202070050 DOSAGEM DE ACIDO VALPROICO | 12 | 23 | 10 | 16 | 18 | 12 | 14 | 10 | 14 | 12 | 15 | 7 | 163 |
| 0202070085 DOSAGEM DE ALUMINIO | 0 | 0 | 0 | 1 | 0 | 0 | 0 | 0 | 0 | 0 | 0 | 0 | 1 |
| 0202070158 DOSAGEM DE CARBAMAZEPINA | 0 | 0 | 1 | 1 | 0 | 1 | 0 | 1 | 0 | 2 | 0 | 0 | 6 |
| 0202070190 DOSAGEM DE COBRE | 0 | 0 | 0 | 0 | 0 | 0 | 1 | 0 | 0 | 0 | 0 | 0 | 1 |
| 0202070255 DOSAGEM DE LITIO | 34 | 55 | 18 | 20 | 18 | 24 | 27 | 24 | 27 | 21 | 27 | 15 | 310 |
| 0202070280 DOSAGEM DE METABOLITOS DA COCAINA | 0 | 0 | 1 | 3 | 0 | 0 | 0 | 0 | 1 | 0 | 0 | 0 | 5 |
| 0202070352 DOSAGEM DE ZINCO | 4 | 2 | 1 | 2 | 0 | 2 | 3 | 0 | 1 | 0 | 1 | 2 | 18 |
| 0202080013 ANTIBIOGRAMA | 469 | 456 | 448 | 501 | 443 | 488 | 492 | 549 | 553 | 600 | 551 | 482 | 6032 |
| 0202080048 BACILOSCOPIA DIRETA P/ BAAR TUBERCULOSE (DIAGNÓSTICA) | 58 | 106 | 57 | 90 | 84 | 59 | 63 | 94 | 109 | 91 | 80 | 59 | 950 |
| 0202080056 BACILOSCOPIA DIRETA P/ BAAR (HANSEIASE) | 6 | 6 | 3 | 4 | 2 | 5 | 4 | 2 | 0 | 8 | 10 | 4 | 54 |
| 0202080064 BACILOSCOPIA DIRETA P/ BAAR TUBERCULOS (CONTROLE) | 0 | 0 | 0 | 0 | 1 | 0 | 1 | 0 | 0 | 2 | 0 | 0 | 4 |

| | | | | | | | | | | | | | |
|---|--------------|--------------|--------------|--------------|--------------|--------------|--------------|--------------|--------------|--------------|--------------|--------------|--------------|
| 0202080072 BACTEROSCOPIA (GRAM) | 63 | 92 | 68 | 89 | 46 | 48 | 50 | 48 | 54 | 71 | 62 | 46 | 737 |
| 0202080080 CULTURA DE BACTERIAS P/ IDENTIFICACAO | 2190 | 2609 | 1618 | 2017 | 1954 | 2171 | 2185 | 2199 | 2030 | 2042 | 1671 | 1370 | 24056 |
| 0202080110 CULTURA PARA BAAR | 0 | 0 | 2 | 0 | 0 | 0 | 0 | 0 | 0 | 0 | 0 | 1 | 3 |
| 0202080137 CULTURA PARA IDENTIFICACAO DE FUNGOS | 4 | 0 | 4 | 0 | 1 | 1 | 2 | 0 | 1 | 4 | 0 | 0 | 17 |
| 0202080145 EXAME MICROBIOLOGICO A FRESCO (DIRETO) | 18 | 12 | 10 | 7 | 9 | 7 | 13 | 4 | 8 | 12 | 7 | 3 | 110 |
| 0202080153 HEMOCULTURA | 146 | 332 | 225 | 240 | 260 | 249 | 221 | 265 | 280 | 281 | 262 | 289 | 3050 |
| 0202090124 DOSAGEM DE GLICOSE NO LIQUIDO SINOVIAL E DERRAMES | 23 | 42 | 25 | 24 | 16 | 17 | 14 | 16 | 12 | 13 | 0 | 0 | 202 |
| 0202090132 DOSAGEM DE PROTEINAS NO LIQUIDO SINOVIAL E DERRAMES | 16 | 42 | 24 | 25 | 16 | 17 | 14 | 16 | 12 | 27 | 39 | 22 | 270 |
| 0202090183 EXAME DE CARACTERES FISICOS CONTAGEM GLOBAL E ESPECIFICA DE CELULAS | 37 | 64 | 32 | 35 | 30 | 19 | 26 | 27 | 20 | 18 | 0 | 0 | 308 |
| 0202090230 PESQUISA DE CARACTERES FISICOS NO LIQUOR | 22 | 42 | 25 | 28 | 20 | 17 | 14 | 16 | 12 | 28 | 56 | 28 | 308 |
| 0202090264 PESQUISA DE ESPERMATOZOIDES (APOS VASECTOMIA) | 0 | 4 | 5 | 2 | 0 | 3 | 1 | 0 | 2 | 4 | 3 | 1 | 25 |
| 0202120023 DETERMINACAO DIRETA E REVERSA DE GRUPO ABO | 0 | 0 | 0 | 0 | 0 | 0 | 0 | 0 | 0 | 121 | 275 | 325 | 721 |
| 0202120082 PESQUISA DE FATOR RH (INCLUI D FRACO) | 281 | 250 | 233 | 256 | 259 | 259 | 247 | 269 | 279 | 290 | 242 | 212 | 3077 |
| 0202120090 TESTE INDIRETO DE ANTIGLOBULINA HUMANA (TIA) | 83 | 65 | 64 | 81 | 53 | 38 | 73 | 55 | 79 | 88 | 67 | 59 | 805 |
| 0203010035 EXAME DE CITOLOGIA ONCOTICA (EXCETO CERVICO-VAGINAL) | 27 | 40 | 35 | 24 | 16 | 40 | 39 | 28 | 22 | 31 | 52 | 51 | 405 |
| 0203020022 EXAME ANATOMO-PATOLOGICO DO COLO UTERINO - PEÇA CIRURGICA | 0 | 1 | 0 | 0 | 0 | 0 | 0 | 0 | 0 | 0 | 0 | 0 | 1 |
| 0203020030 EXAME ANATOMO-PATOLÓGICO PARA CONGELAMENTO / PARAFINA (EXCETO COLO UTERINO E MAMA)- PEÇA CIRÚRGICA | 14 | 6 | 10 | 10 | 26 | 11 | 6 | 24 | 35 | 19 | 31 | 12 | 204 |
| PATOLOGIA CLÍNICA | 84013 | 94891 | 70825 | 97861 | 87705 | 89278 | 92795 | 95220 | 90207 | 94894 | 91101 | 75746 | 10645 |
| 0204010039 RADIOGRAFIA BILATERAL DE ORBITAS (PA + OBLIQUAS + HIRTZ) | 3 | 2 | 4 | 3 | 3 | 1 | 3 | 0 | 2 | 3 | 4 | 0 | 28 |
| 0204010047 RADIOGRAFIA DE ARCADEA ZIGOMATICO-MALAR (AP+ OBLIQUAS) | 9 | 3 | 5 | 2 | 3 | 1 | 1 | 0 | 0 | 2 | 3 | 1 | 30 |
| 0204010055 RADIOGRAFIA DE ARTICULACAO TEMPORO-MANDIBULAR BILATERAL | 21 | 8 | 3 | 1 | 8 | 2 | 2 | 4 | 2 | 1 | 2 | 0 | 54 |
| 0204010063 RADIOGRAFIA DE CAVUM (LATERAL + HIRTZ) | 7 | 1 | 0 | 3 | 2 | 1 | 3 | 6 | 2 | 2 | 3 | 3 | 33 |
| 0204010071 RADIOGRAFIA DE CRANIO (PA + LATERAL + OBLIQUA / BRETTON + HIRTZ) | 8 | 4 | 8 | 6 | 1 | 0 | 2 | 3 | 4 | 3 | 2 | 0 | 41 |
| 0204010080 RADIOGRAFIA DE CRANIO (PA + LATERAL) | 82 | 75 | 70 | 100 | 77 | 53 | 47 | 130 | 72 | 72 | 78 | 65 | 921 |
| 0204010101 RADIOGRAFIA DE MASTOIDE / ROCHEDOS (BILATERAL) | 1 | 1 | 0 | 0 | 0 | 0 | 1 | 0 | 0 | 0 | 1 | 0 | 4 |
| 0204010110 RADIOGRAFIA DE MAXILAR (PA + OBLIQUA) | 5 | 0 | 3 | 5 | 14 | 5 | 3 | 4 | 7 | 6 | 10 | 5 | 67 |
| 0204010128 RADIOGRAFIA DE OSSOS DA FACE (MN + LATERAL + HIRTZ) | 57 | 44 | 30 | 50 | 52 | 22 | 26 | 56 | 50 | 69 | 71 | 48 | 575 |
| 0204010144 RADIOGRAFIA DE SEIOS DA FACE (FN + MN + LATERAL + HIRTZ) | 77 | 37 | 36 | 56 | 51 | 32 | 40 | 99 | 94 | 78 | 77 | 41 | 718 |

| | | | | | | | | | | | | | |
|--|-----|-----|-----|-----|-----|-----|-----|-----|-----|-----|-----|-----|------|
| 0204010160 RADIOGRAFIA OCLUSAL | 0 | 1 | 2 | 0 | 1 | 0 | 0 | 1 | 0 | 0 | 0 | 0 | 5 |
| 0204010187 RADIOGRAFIA PERI-APICAL INTERPROXIMAL (BITE-WING) | 224 | 377 | 366 | 369 | 357 | 306 | 278 | 463 | 337 | 370 | 361 | 311 | 4119 |
| 0204020034 RADIOGRAFIA DE COLUNA CERVICAL (AP + LATERAL + TO + OBLIQUAS) | 14 | 5 | 19 | 77 | 54 | 23 | 34 | 14 | 9 | 13 | 11 | 5 | 278 |
| 0204020042 RADIOGRAFIA DE COLUNA CERVICAL (AP + LATERAL + TO / FLEXAO) | 144 | 72 | 73 | 61 | 57 | 38 | 42 | 111 | 110 | 102 | 99 | 81 | 990 |
| 0204020050 RADIOGRAFIA DE COLUNA CERVICAL FUNCIONAL / DINAMICA | 1 | 2 | 0 | 2 | 1 | 0 | 1 | 5 | 1 | 2 | 5 | 0 | 20 |
| 0204020069 RADIOGRAFIA DE COLUNA LOMBO-SACRA | 110 | 68 | 51 | 13 | 2 | 0 | 1 | 3 | 2 | 0 | 7 | 10 | 267 |
| 0204020077 RADIOGRAFIA DE COLUNA LOMBO-SACRA (C/ OBLIQUAS) | 10 | 4 | 18 | 141 | 104 | 59 | 78 | 144 | 122 | 130 | 104 | 78 | 992 |
| 0204020085 RADIOGRAFIA DE COLUNA LOMBO-SACRA FUNCIONAL / DINAMICA | 4 | 1 | 2 | 2 | 0 | 3 | 1 | 5 | 5 | 4 | 5 | 4 | 36 |
| 0204020093 RADIOGRAFIA DE COLUNA TORACICA (AP + LATERAL) | 26 | 22 | 19 | 36 | 36 | 16 | 12 | 27 | 41 | 40 | 25 | 26 | 326 |
| 0204020107 RADIOGRAFIA DE COLUNA TORACO-LOMBAR | 5 | 2 | 7 | 9 | 8 | 7 | 18 | 12 | 14 | 6 | 8 | 2 | 98 |
| 0204020123 RADIOGRAFIA DE REGIAO SACRO-COCCIGEA | 17 | 7 | 11 | 12 | 9 | 3 | 6 | 10 | 13 | 10 | 12 | 4 | 114 |
| 0204030030 MAMOGRAFIA UNILATERAL | 0 | 1 | 0 | 3 | 4 | 2 | 4 | 0 | 4 | 2 | 2 | 5 | 27 |
| 0204030072 RADIOGRAFIA DE COSTELAS (POR HEMITORAX) | 111 | 56 | 104 | 101 | 82 | 51 | 69 | 99 | 128 | 142 | 117 | 68 | 1128 |
| 0204030099 RADIOGRAFIA DE ESTERNO | 9 | 9 | 8 | 10 | 12 | 2 | 4 | 8 | 4 | 13 | 10 | 3 | 92 |
| 0204030129 RADIOGRAFIA DE TORAX (APICO-LORDOTICA) | 2 | 3 | 2 | 2 | 3 | 0 | 2 | 1 | 2 | 1 | 0 | 0 | 18 |
| 0204030137 RADIOGRAFIA DE TORAX (PA + INSPIRACAO + EXPIRACAO + LATERAL) | 11 | 5 | 23 | 81 | 98 | 152 | 131 | 147 | 129 | 121 | 237 | 136 | 1271 |
| 0204030145 RADIOGRAFIA DE TORAX (PA + LATERAL + OBLIQUA) | 1 | 3 | 0 | 1 | 0 | 1 | 0 | 0 | 1 | 0 | 2 | 1 | 10 |
| 0204030153 RADIOGRAFIA DE TORAX (PA E PERFIL) | 384 | 266 | 193 | 351 | 304 | 83 | 293 | 509 | 641 | 707 | 414 | 168 | 4313 |
| 0204030170 RADIOGRAFIA DE TORAX (PA) | 353 | 174 | 272 | 329 | 243 | 140 | 234 | 376 | 404 | 379 | 420 | 225 | 3549 |
| 0204030188 MAMOGRAFIA BILATERAL PARA RASTREAMENTO | 207 | 273 | 382 | 372 | 476 | 454 | 537 | 473 | 426 | 790 | 672 | 325 | 5387 |
| 0204040019 RADIOGRAFIA DE ANTEBRACO | 117 | 65 | 83 | 122 | 98 | 47 | 78 | 121 | 117 | 102 | 144 | 88 | 1182 |
| 0204040027 RADIOGRAFIA DE ARTICULACAO ACROMIO-CLAVICULAR | 2 | 5 | 5 | 4 | 17 | 2 | 3 | 3 | 4 | 5 | 2 | 1 | 53 |
| 0204040035 RADIOGRAFIA DE ARTICULACAO ESCAPULO-UMERAL | 10 | 0 | 21 | 223 | 146 | 77 | 115 | 198 | 174 | 157 | 229 | 149 | 1499 |
| 0204040051 RADIOGRAFIA DE BRACO | 32 | 26 | 27 | 47 | 23 | 13 | 43 | 52 | 36 | 35 | 41 | 39 | 414 |
| 0204040060 RADIOGRAFIA DE CLAVICULA | 69 | 38 | 33 | 46 | 26 | 29 | 30 | 46 | 45 | 32 | 57 | 29 | 480 |
| 0204040078 RADIOGRAFIA DE COTOVELO | 150 | 114 | 121 | 190 | 138 | 89 | 102 | 178 | 163 | 135 | 161 | 115 | 1656 |
| 0204040086 RADIOGRAFIA DE DEDOS DA MAO | 116 | 82 | 97 | 129 | 130 | 142 | 177 | 344 | 326 | 259 | 331 | 196 | 2329 |
| 0204040094 RADIOGRAFIA DE MAO | 277 | 147 | 158 | 287 | 156 | 25 | 85 | 159 | 167 | 132 | 155 | 118 | 1866 |
| 0204040108 RADIOGRAFIA DE MAO E PUNHO (P/ DETERMINACAO DE IDADE OSSEA) | 1 | 3 | 0 | 0 | 3 | 0 | 2 | 0 | 1 | 1 | 2 | 3 | 16 |
| 0204040116 RADIOGRAFIA DE ESCAPULA/OMBRO (TRES POSICOES) | 193 | 116 | 108 | 22 | 15 | 2 | 9 | 5 | 5 | 4 | 8 | 4 | 491 |

| | | | | | | | | | | | | | |
|--|-----|-----|-----|-----|-----|-----|-----|-----|-----|-----|-----|-----|------|
| 0204040124 RADIOGRAFIA DE PUNHO (AP + LATERAL + OBLIQUA) | 258 | 173 | 192 | 318 | 222 | 133 | 182 | 316 | 248 | 246 | 359 | 256 | 2903 |
| 0204050022 COLANGIOGRAFIA PER-OPERATORIA | 0 | 0 | 0 | 0 | 1 | 0 | 0 | 0 | 0 | 0 | 0 | 0 | 1 |
| 0204050030 COLANGIOGRAFIA POS-OPERATORIA | 0 | 1 | 1 | 0 | 1 | 0 | 0 | 1 | 2 | 1 | 0 | 0 | 7 |
| 0204050111 RADIOGRAFIA DE ABDOMEN (AP + LATERAL / LOCALIZADA) | 4 | 0 | 2 | 7 | 1 | 3 | 7 | 3 | 4 | 4 | 5 | 1 | 41 |
| 0204050120 RADIOGRAFIA DE ABDOMEN AGUDO (MINIMO DE 3 INCIDENCIAS) | 61 | 33 | 34 | 72 | 57 | 29 | 48 | 47 | 61 | 52 | 43 | 25 | 562 |
| 0204050138 RADIOGRAFIA DE ABDOMEN SIMPLES (AP) | 53 | 32 | 52 | 65 | 42 | 25 | 24 | 41 | 39 | 44 | 43 | 37 | 497 |
| 0204060060 RADIOGRAFIA DE ARTICULACAO COXO-FEMORAL | 37 | 39 | 42 | 41 | 30 | 8 | 24 | 46 | 34 | 35 | 37 | 25 | 398 |
| 0204060079 RADIOGRAFIA DE ARTICULACAO SACRO-ILIACA | 0 | 0 | 1 | 0 | 0 | 0 | 1 | 0 | 0 | 0 | 0 | 0 | 2 |
| 0204060087 RADIOGRAFIA DE ARTICULACAO TIBIO-TARSICA | 322 | 218 | 237 | 362 | 266 | 121 | 205 | 384 | 321 | 316 | 383 | 221 | 3356 |
| 0204060095 RADIOGRAFIA DE BACIA | 116 | 77 | 82 | 120 | 92 | 55 | 90 | 154 | 131 | 117 | 134 | 105 | 1273 |
| 0204060109 RADIOGRAFIA DE CALCANEIO | 29 | 18 | 22 | 39 | 16 | 9 | 21 | 29 | 15 | 17 | 27 | 16 | 258 |
| 0204060117 RADIOGRAFIA DE COXA | 36 | 32 | 32 | 49 | 25 | 22 | 32 | 45 | 66 | 55 | 79 | 28 | 501 |
| 0204060125 RADIOGRAFIA DE JOELHO (AP + LATERAL) | 320 | 224 | 210 | 324 | 254 | 126 | 197 | 359 | 295 | 291 | 375 | 227 | 3202 |
| 0204060133 RADIOGRAFIA DE JOELHO OU PATELA (AP + LATERAL + AXIAL) | 0 | 0 | 0 | 1 | 1 | 0 | 3 | 4 | 0 | 0 | 2 | 0 | 11 |
| 0204060141 RADIOGRAFIA DE JOELHO OU PATELA (AP + LATERAL + OBLIQUA + 3 AXIAIS) | 0 | 0 | 0 | 1 | 0 | 1 | 0 | 0 | 1 | 0 | 1 | 0 | 4 |
| 0204060150 RADIOGRAFIA DE PE / DEDOS DO PE | 290 | 199 | 251 | 367 | 284 | 133 | 186 | 349 | 308 | 282 | 355 | 213 | 3217 |
| 0204060168 RADIOGRAFIA DE PERNA | 125 | 77 | 98 | 160 | 107 | 72 | 80 | 193 | 149 | 154 | 175 | 97 | 1487 |
| 0204060176 RADIOGRAFIA PANORAMICA DE MEMBROS INFERIORES | 0 | 0 | 1 | 0 | 0 | 0 | 0 | 1 | 1 | 1 | 1 | 0 | 5 |

| RAIO X | 4521 | 3245 | 3621 | 5194 | 4213 | 2620 | 3617 | 5788 | 5339 | 5545 | 5911 | 3608 | 53222 |
|--|-------------|-------------|-------------|-------------|-------------|-------------|-------------|-------------|-------------|-------------|-------------|-------------|--------------|
| 0205010032 ECOCARDIOGRAFIA TRANSTORACICA | 1 | 0 | 0 | 0 | 0 | 0 | 0 | 0 | 0 | 0 | 0 | 0 | 1 |
| 0205010040 ULTRASONOGRAFIA DOPPLER COLORIDO DE VASOS (ATE 3 VASOS) | 1 | 3 | 3 | 3 | 6 | 3 | 1 | 5 | 3 | 0 | 7 | 5 | 40 |
| 0205010059 ULTRASONOGRAFIA DOPPLER DE FLUXO OBSTETRICO | 18 | 5 | 8 | 9 | 8 | 4 | 5 | 18 | 17 | 12 | 15 | 11 | 130 |
| 0205020038 ULTRASONOGRAFIA DE ABDOMEN SUPERIOR (FIGADO, VESICULA, VIAS BILIARES) | 7 | 0 | 6 | 8 | 2 | 4 | 5 | 4 | 2 | 5 | 5 | 2 | 50 |
| 0205020046 ULTRASONOGRAFIA DE ABDOMEN TOTAL | 93 | 63 | 75 | 129 | 103 | 54 | 82 | 103 | 94 | 116 | 137 | 110 | 1159 |
| 0205020054 ULTRASONOGRAFIA DE APARELHO URINARIO | 22 | 8 | 15 | 22 | 42 | 12 | 26 | 32 | 31 | 28 | 31 | 18 | 287 |
| 0205020062 ULTRASONOGRAFIA DE ARTICULACAO | 8 | 11 | 6 | 17 | 5 | 8 | 8 | 15 | 14 | 8 | 13 | 9 | 122 |
| 0205020070 ULTRASONOGRAFIA DE BOLSA ESCROTAL | 9 | 3 | 8 | 8 | 8 | 4 | 7 | 4 | 4 | 7 | 12 | 7 | 81 |
| 0205020097 ULTRASONOGRAFIA MAMARIA BILATERAL | 1 | 2 | 0 | 0 | 2 | 0 | 1 | 1 | 55 | 100 | 101 | 45 | 308 |

| | | | | | | | | | | | | | |
|---|------------|------------|------------|------------|------------|------------|------------|------------|------------|------------|------------|------------|-------------|
| 0205020100 ULTRA-SONOGRAFIA DE PROSTATA (VIA ABDOMINAL) | 1 | 1 | 0 | 1 | 1 | 2 | 2 | 3 | 1 | 1 | 1 | 0 | 14 |
| 0205020119 ULTRA-SONOGRAFIA DE PROSTATA (VIA TRANSRETAL) | 0 | 0 | 1 | 0 | 0 | 0 | 0 | 0 | 0 | 0 | 0 | 1 | 2 |
| 0205020127 ULTRA-SONOGRAFIA DE TIREOIDE | 7 | 2 | 0 | 0 | 3 | 0 | 3 | 1 | 4 | 1 | 3 | 2 | 26 |
| 0205020135 ULTRA-SONOGRAFIA DE TORAX (EXTRACARDIACA) | 0 | 0 | 0 | 0 | 0 | 0 | 0 | 0 | 0 | 0 | 1 | 1 | 2 |
| 0205020143 ULTRA-SONOGRAFIA OBSTETRICA | 111 | 80 | 61 | 71 | 90 | 39 | 84 | 140 | 114 | 91 | 137 | 81 | 1099 |
| 0205020151 ULTRA-SONOGRAFIA OBSTETRICA C/ DOPPLER COLORIDO E PULSADO | 0 | 0 | 2 | 0 | 0 | 0 | 1 | 0 | 0 | 0 | 1 | 0 | 4 |
| 0205020160 ULTRA-SONOGRAFIA PELVICA (GINECOLOGICA) | 1 | 4 | 2 | 3 | 2 | 1 | 1 | 8 | 6 | 1 | 7 | 7 | 43 |
| 0205020186 ULTRA-SONOGRAFIA TRANSVAGINAL | 67 | 52 | 45 | 57 | 37 | 25 | 50 | 86 | 56 | 79 | 73 | 56 | 683 |
| USG | 347 | 234 | 232 | 328 | 309 | 156 | 276 | 420 | 401 | 449 | 544 | 355 | 4051 |
| 0206010010 TOMOGRAFIA COMPUTADORIZADA DE COLUNA CERVICAL C/ OU S/ CONTRASTE | 10 | 3 | 13 | 9 | 14 | 7 | 8 | 12 | 6 | 10 | 20 | 8 | 120 |
| 0206010028 TOMOGRAFIA COMPUTADORIZADA DE COLUNA LOMBO-SACRA C/ OU S/ CONTRASTE | 2 | 3 | 3 | 11 | 6 | 3 | 1 | 4 | 5 | 3 | 11 | 4 | 56 |
| 0206010036 TOMOGRAFIA COMPUTADORIZADA DE COLUNA TORACICA C/ OU S/ CONTRASTE | 3 | 1 | 2 | 4 | 1 | 2 | 2 | 1 | 0 | 3 | 3 | 4 | 26 |
| 0206010044 TOMOGRAFIA COMPUTADORIZADA DE FACE / SEIOS DA FACE / ARTICULACOES TEMPORO-MANDIBULARES | 4 | 2 | 3 | 5 | 5 | 5 | 2 | 11 | 7 | 8 | 8 | 7 | 67 |
| 0206010052 TOMOGRAFIA COMPUTADORIZADA DE PESCOCO | 2 | 1 | 0 | 4 | 0 | 0 | 0 | 0 | 2 | 0 | 1 | 0 | 10 |
| 0206010079 TOMOGRAFIA COMPUTADORIZADA DO CRANIO | 178 | 100 | 116 | 231 | 194 | 86 | 109 | 172 | 179 | 166 | 221 | 173 | 1925 |
| 0206020015 TOMOGRAFIA COMPUTADORIZADA DE ARTICULACOES DE MEMBRO SUPERIOR | 1 | 2 | 3 | 0 | 2 | 3 | 1 | 0 | 1 | 1 | 2 | 1 | 17 |
| 0206020023 TOMOGRAFIA COMPUTADORIZADA DE SEGMENTOS APENDICULARES | 1 | 0 | 0 | 1 | 0 | 0 | 0 | 1 | 0 | 0 | 1 | 0 | 4 |
| 0206020031 TOMOGRAFIA COMPUTADORIZADA DE TORAX | 4 | 5 | 3 | 16 | 13 | 4 | 11 | 13 | 24 | 21 | 16 | 10 | 140 |
| 0206030010 TOMOGRAFIA COMPUTADORIZADA DE ABDOMEN | 15 | 20 | 21 | 32 | 22 | 8 | 11 | 18 | 21 | 26 | 34 | 27 | 255 |
| 0206030029 TOMOGRAFIA COMPUTADORIZADA DE ARTICULACOES DE MEMBRO INFERIOR | 1 | 0 | 1 | 6 | 3 | 1 | 4 | 4 | 5 | 5 | 6 | 2 | 38 |
| 0206030037 TOMOGRAFIA COMPUTADORIZADA DE PELVE / BACIA | 5 | 5 | 9 | 19 | 11 | 3 | 2 | 13 | 11 | 14 | 23 | 19 | 134 |
| 0207010021 RESSONANCIA MAGNETICA DE ARTICULACAO TEMPORO-MANDIBULAR (BILATERAL) | 0 | 1 | 1 | 0 | 0 | 0 | 2 | 2 | 0 | 0 | 0 | 0 | 6 |
| 0207010030 RESSONANCIA MAGNETICA DE COLUNA CERVICAL | 14 | 19 | 12 | 14 | 10 | 15 | 9 | 10 | 17 | 13 | 13 | 10 | 156 |
| 0207010048 RESSONANCIA MAGNETICA DE COLUNA LOMBO-SACRA | 42 | 49 | 55 | 50 | 28 | 39 | 51 | 45 | 49 | 33 | 45 | 18 | 504 |

| | | | | | | | | | | | | | |
|--|----|----|----|----|----|----|----|----|----|----|----|----|-----|
| 0207010056 RESSONANCIA MAGNETICA DE COLUNA TORACICA | 1 | 3 | 2 | 6 | 1 | 0 | 2 | 5 | 3 | 5 | 4 | 3 | 35 |
| 0207010064 RESSONANCIA MAGNETICA DE CRANIO | 53 | 33 | 33 | 19 | 47 | 29 | 56 | 40 | 22 | 73 | 54 | 67 | 526 |
| 0207010072 RESSONANCIA MAGNETICA DE SELA TURCICA | 0 | 0 | 1 | 0 | 1 | 1 | 0 | 0 | 0 | 0 | 1 | 1 | 5 |
| 0207020027 RESSONANCIA MAGNETICA DE MEMBRO SUPERIOR (UNILATERAL) | 7 | 7 | 14 | 8 | 6 | 9 | 9 | 5 | 21 | 10 | 4 | 5 | 105 |
| 0207020035 RESSONANCIA MAGNETICA DE TORAX | 0 | 1 | 0 | 0 | 2 | 0 | 1 | 0 | 0 | 1 | 0 | 2 | 7 |
| 0207030014 RESSONANCIA MAGNETICA DE ABDOMEN SUPERIOR | 5 | 2 | 2 | 1 | 0 | 0 | 3 | 3 | 0 | 5 | 6 | 2 | 29 |
| 0207030022 RESSONANCIA MAGNETICA DE BACIA / PELVE | 1 | 2 | 2 | 3 | 4 | 4 | 7 | 6 | 3 | 4 | 3 | 2 | 41 |
| 0207030030 RESSONANCIA MAGNETICA DE MEMBRO INFERIOR (UNILATERAL) | 37 | 28 | 34 | 47 | 36 | 31 | 28 | 31 | 40 | 35 | 32 | 17 | 396 |
| 0207030049 RESSONANCIA MAGNETICA DE VIAS BILIARES | 0 | 0 | 1 | 0 | 0 | 0 | 0 | 0 | 0 | 0 | 0 | 0 | 1 |

| | | | | | | | | | | | | | |
|--|------------|------------|------------|------------|------------|------------|------------|------------|------------|-------------|-------------|-------------|-------------|
| TOMO+RESSONÂNCIA | 386 | 287 | 331 | 486 | 406 | 250 | 319 | 396 | 416 | 436 | 508 | 382 | 4603 |
| 0209010029 COLONOSCOPIA (COLOSCOPIA) | 23 | 10 | 13 | 14 | 34 | 19 | 29 | 28 | 41 | 42 | 47 | 34 | 334 |
| 0209010037 ESOFAGOGASTRODUODENOS COPIA | 79 | 50 | 32 | 66 | 91 | 58 | 78 | 110 | 122 | 130 | 88 | 33 | 937 |
| 0209010053 RETOSSIGMOIDOSCOPIA | 0 | 3 | 1 | 0 | 3 | 3 | 3 | 4 | 6 | 7 | 16 | 5 | 51 |
| 0211020036 ELETROCARDIOGRAMA | 608 | 474 | 611 | 291 | 659 | 602 | 683 | 751 | 687 | 1080 | 1980 | 1404 | 9830 |

| | | | | | | | | | | | | | |
|--|------|------|------|------|------|------|------|------|------|-------|-------|-------|-------|
| 0211040029 COLPOSCOPIA | 0 | 0 | 0 | 0 | 0 | 0 | 0 | 1 | 5 | 8 | 0 | 0 | 14 |
| 0211040061 TOCOCARDIOGRAFIA ANTE- PARTO | 0 | 0 | 0 | 0 | 52 | 13 | 53 | 51 | 29 | 21 | 32 | 30 | 281 |
| 0211070033 AUDIOMETRIA EM CAMPO LIVRE | 154 | 153 | 153 | 156 | 152 | 152 | 155 | 150 | 157 | 154 | 148 | 148 | 1832 |
| 0211070041 AUDIOMETRIA TONAL LIMIAR (VIA AEREA / OSSEA) | 138 | 142 | 150 | 222 | 148 | 117 | 161 | 240 | 175 | 149 | 190 | 186 | 2018 |
| 0211070068 AVALIACAO DE LINGUAGEM ESCRITA / LEITURA | 7 | 0 | 0 | 61 | 41 | 24 | 17 | 9 | 0 | 3 | 0 | 0 | 162 |
| 0211070076 AVALIACAO DE LINGUAGEM ORAL | 33 | 48 | 92 | 95 | 106 | 45 | 48 | 15 | 0 | 17 | 0 | 0 | 499 |
| 0211070084 AVALIACAO MIOFUNCIONAL DE SISTEMA ESTOMATOGNATICO | 0 | 0 | 0 | 0 | 1 | 0 | 0 | 0 | 0 | 0 | 0 | 0 | 1 |
| 0211070092 AVALIACAO P/ DIAGNOSTICO DE DEFICIENCIA AUDITIVA | 49 | 46 | 49 | 47 | 48 | 51 | 47 | 47 | 49 | 47 | 47 | 49 | 576 |
| 0211070114 AVALIACAO VOCAL | 24 | 47 | 92 | 51 | 64 | 15 | 7 | 1 | 0 | 4 | 0 | 0 | 305 |
| 0211070203 IMITANCIOMETRIA | 123 | 123 | 96 | 88 | 103 | 103 | 118 | 175 | 138 | 115 | 77 | 152 | 1411 |
| 0211070211 LOGOUDIOMETRIA (LDV-IRF- LRF) | 188 | 211 | 217 | 277 | 201 | 164 | 211 | 289 | 228 | 201 | 245 | 242 | 2674 |
| 0211070246 PESQUISA DE GANHO DE INSERCAO | 99 | 63 | 63 | 90 | 84 | 85 | 79 | 76 | 79 | 75 | 69 | 75 | 937 |
| 0211070319 SELECAO E VERIFICACAO DE BENEFICIO DO AASI | 48 | 43 | 44 | 43 | 44 | 42 | 41 | 41 | 44 | 45 | 45 | 43 | 523 |
| 0212010026 EXAMES PRE- TRANSFUSIONAIS I | 13 | 1 | 0 | 40 | 14 | 12 | 0 | 0 | 31 | 37 | 47 | 18 | 213 |
| 0212010034 EXAMES PRE- TRANSFUSIONAIS II | 32 | 3 | 0 | 43 | 24 | 15 | 0 | 0 | 31 | 38 | 49 | 18 | 253 |
| 0214010015 GLICEMIA CAPILAR | 5324 | 5034 | 6848 | 6361 | 3623 | 5071 | 5663 | 6054 | 5293 | 10959 | 13190 | 12875 | 86295 |
| 0214010023 PESQUISA DE CORPOS CETONICOS NA URINA | 0 | 0 | 0 | 0 | 450 | 0 | 0 | 0 | 0 | 0 | 0 | 0 | 450 |

| | | | | | | | | | | | | | |
|---|-------|-------|-------|-------|-------|-------|-------|-------|-------|-------|-------|-------|-------|
| 0214010040 TESTE RAPIDO PARA DETECCAO DE HIV EM GESTANTE | 0 | 0 | 0 | 2 | 0 | 0 | 0 | 0 | 1 | 4 | 0 | 0 | 7 |
| 0214010058 TESTE RÁPIDO PARA DETECCÃO DE INFECÇÃO PELO HIV | 5 | 0 | 29 | 50 | 36 | 43 | 11 | 24 | 72 | 166 | 195 | 81 | 712 |
| 0214010066 TESTE RÁPIDO DE GRAVIDEZ | 184 | 230 | 123 | 181 | 133 | 141 | 153 | 173 | 182 | 765 | 1050 | 649 | 3964 |
| 0214010074 TESTE RÁPIDO PARA SÍFILIS | 0 | 0 | 0 | 0 | 2 | 0 | 2 | 0 | 51 | 88 | 137 | 62 | 342 |
| 0214010082 TESTE RÁPIDO PARA SÍFILIS EM GESTANTE | 1 | 0 | 0 | 0 | 0 | 0 | 0 | 0 | 6 | 4 | 0 | 0 | 11 |
| 0214010090 TESTE RÁPIDO PARA DETECCÃO DE HEPATITE C | 0 | 0 | 0 | 0 | 0 | 0 | 0 | 0 | 2 | 6 | 0 | 0 | 8 |
| 0301010013 CONSULTA AO PACIENTE CURADO DE TUBERCULOSE (TRATAMENTO SUPERVISIONADO) | 1 | 0 | 3 | 0 | 1 | 1 | 1 | 11 | 0 | 12 | 17 | 2 | 49 |
| 0301010021 CONSULTA C/ IDENTIFICAÇÃO DE CASOS NOVOS DE TUBERCULOSE | 0 | 0 | 2 | 1 | 1 | 2 | 0 | 0 | 0 | 13 | 0 | 0 | 19 |
| 0301010030 CONSULTA DE PROFISSIONAIS DE NIVEL SUPERIOR NA ATENÇÃO BÁSICA (EXCETO MÉDICO) | 10593 | 5170 | 6291 | 7724 | 7883 | 6245 | 6337 | 6209 | 5009 | 12302 | 12246 | 7892 | 93901 |
| 0301010048 CONSULTA DE PROFISSIONAIS DE NIVEL SUPERIOR NA ATENÇÃO ESPECIALIZADA (EXCETO MÉDICO) | 3481 | 4866 | 4929 | 5848 | 5505 | 4583 | 5264 | 6307 | 6644 | 3760 | 7034 | 6134 | 64355 |
| 0301010064 CONSULTA MEDICA EM ATENÇÃO BASICA | 12242 | 10082 | 12940 | 14583 | 10880 | 11415 | 10755 | 13951 | 11025 | 20635 | 19300 | 15252 | 16306 |
| 0301010072 CONSULTA MEDICA EM ATENÇÃO ESPECIALIZADA | 6212 | 5662 | 6572 | 8119 | 7571 | 7626 | 7459 | 8732 | 7937 | 6413 | 7102 | 6538 | 85943 |
| 0301010080 CONSULTA P/ ACOMPANHAMENTO DE CRESCIMENTO E DESENVOLVIMENTO (PUERICULTURA) | 810 | 823 | 974 | 1310 | 914 | 942 | 877 | 1175 | 871 | 2080 | 1820 | 1358 | 13954 |
| 0301010099 CONSULTA PARA AVALIAÇÃO CLÍNICA DO FUMANTE | 1 | 1 | 4 | 0 | 1 | 2 | 1 | 0 | 0 | 31 | 17 | 1 | 59 |
| 0301010110 CONSULTA PRE-NATAL | 1252 | 1137 | 1368 | 1606 | 1312 | 1334 | 1193 | 1611 | 1219 | 2070 | 2466 | 5182 | 21750 |
| 0301010129 CONSULTA PUERPERAL | 154 | 153 | 196 | 207 | 121 | 128 | 119 | 151 | 110 | 305 | 322 | 392 | 2358 |
| 0301010137 CONSULTA/ ATENDIMENTO DOMICILIAR | 213 | 180 | 223 | 308 | 287 | 171 | 222 | 221 | 157 | 125 | 65 | 4 | 2176 |
| 0301010153 PRIMEIRA CONSULTA ODONTOLOGICA PROGRAMÁTICA | 810 | 929 | 991 | 1004 | 889 | 876 | 984 | 1083 | 1449 | 2040 | 1483 | 861 | 13399 |
| 0301010161 CONSULTA/ ATENDIMENTO DOMICILIAR NA ATENÇÃO ESPECIALIZADA | 0 | 0 | 0 | 0 | 0 | 0 | 0 | 0 | 64 | 0 | 0 | 0 | 64 |
| 0301030065 ATENDIMENTO PRE-HOSPITALAR MOVEL DE SALVAMENTO E RESGATE | 214 | 135 | 139 | 180 | 197 | 165 | 159 | 168 | 164 | 176 | 163 | 166 | 2026 |
| 0301030073 ATENDIMENTO PRE-HOSPITALAR MOVEL DE SALVAMENTO E RESGATE MEDICALIZADO | 35 | 26 | 23 | 34 | 33 | 26 | 30 | 39 | 29 | 33 | 31 | 27 | 366 |
| 0301030090 SAMU 192: ATENDIMENTO PRÉ-HOSPITALAR MÓVEL REALIZADO PELA EQUIPE DA UNIDADE DE SUPORTE AVANÇADO DE V | 0 | 0 | 0 | 0 | 165 | 164 | 97 | 82 | 156 | 64 | 62 | 51 | 841 |
| 0301030103 SAMU 192: ATENDIMENTO PRÉ-HOSPITALAR MOVEL REALIZADO PELA EQUIPE DE SUPORTE BASICO DE VIDA TERRESTRE | 0 | 0 | 0 | 0 | 394 | 387 | 496 | 468 | 424 | 497 | 485 | 448 | 3599 |

| | | | | | | | | | | | | | |
|--|------|------|------|------|------|------|------|------|------|------|-------|------|-------|
| 0301030170 SAMU 192: TRANSPORTE INTER- HOSPITALAR PELA UNIDADE DE SUPORTE AVANÇADO DE VIDA TERRESTRE (USA) | 0 | 0 | 0 | 0 | 0 | 17 | 90 | 63 | 0 | 98 | 94 | 111 | 473 |
| 0301040028 ATENDIMENTO CLINICO P/ INDICACAO, FORNECIMENTO E INSERCAO DO DISPOSITIVO INTRA- UTERINO (DIU) | 7 | 6 | 10 | 13 | 7 | 16 | 10 | 8 | 6 | 21 | 23 | 8 | 135 |
| 0301040036 TERAPIA EM GRUPO | 0 | 29 | 26 | 8 | 8 | 8 | 0 | 1 | 0 | 14 | 44 | 19 | 157 |
| 0301040044 TERAPIA INDIVIDUAL | 54 | 59 | 98 | 107 | 144 | 188 | 117 | 36 | 0 | 57 | 98 | 75 | 1033 |
| 0301050023 ASSISTÊNCIA DOMICILIAR POR EQUIPE MULTIPROFISSIONAL. | 4 | 4 | 2 | 4 | 1 | 0 | 1 | 5 | 5 | 1 | 0 | 0 | 27 |
| 0301050058 ASSISTENCIA DOMICILIAR POR PROFISSIONAL DE NIVEL MEDIO | 0 | 1 | 1 | 15 | 28 | 3 | 1 | 109 | 8 | 137 | 245 | 214 | 762 |
| 0301060029 ATENDIMENTO DE URGENCIA C/ OBSERVACAO ATE 24 HORAS EM ATENCAO ESPECIALIZADA | 3841 | 2977 | 3762 | 4589 | 3731 | 2685 | 4317 | 4888 | 4137 | 4378 | 4200 | 2408 | 45913 |
| 0301060037 ATENDIMENTO DE URGENCIA EM ATENÇÃO BÁSICA | 881 | 836 | 972 | 1233 | 1473 | 1271 | 1470 | 923 | 735 | 1296 | 1206 | 601 | 12897 |
| 0301060045 ATENDIMENTO DE URGENCIA EM ATENÇÃO BÁSICA COM OBSERVAÇÃO ATÉ 8 HORAS | 138 | 224 | 253 | 0 | 0 | 0 | 1 | 1 | 0 | 56 | 85 | 2 | 760 |
| 0301060053 ATENDIMENTO DE URGENCIA EM ATENÇÃO BÁSICA COM REMOÇÃO | 1 | 0 | 2 | 6 | 1 | 0 | 1 | 0 | 2 | 40 | 74 | 39 | 166 |
| 0301060061 ATENDIMENTO DE URGENCIA EM ATENCAO ESPECIALIZADA | 6298 | 3980 | 4855 | 6120 | 4500 | 2623 | 3797 | 8814 | 7867 | 6824 | 8541 | 4916 | 69135 |
| 0301060096 ATENDIMENTO MEDICO EM UNIDADE DE PRONTO ATENDIMENTO | 6904 | 7126 | 7564 | 7150 | 5789 | 7595 | 8340 | 9291 | 9393 | 7805 | 10707 | 8988 | 96652 |
| 0301060100 ATENDIMENTO ORTOPEDICO COM IMOBILIZACAO PROVISORIA | 239 | 179 | 182 | 285 | 188 | 92 | 115 | 246 | 215 | 177 | 208 | 132 | 2258 |
| 0301070032 ACOMPANHAMENTO DE PACIENTE P/ ADAPTACAO DE APARELHO DE AMPLIFICACAO SONORA INDIVIDUAL (AASI) UNI / B | 116 | 116 | 116 | 115 | 116 | 116 | 116 | 116 | 116 | 116 | 115 | 116 | 1390 |
| 0301070075 ATENDIMENTO / ACOMPANHAMENTO DE PACIENTE EM REABILITACAO DO DESENVOLVIMENTO NEUROPSICOMOTOR | 1082 | 1393 | 1600 | 1601 | 1608 | 1604 | 1636 | 1602 | 1605 | 1680 | 1600 | 1600 | 18611 |
| 0301070113 TERAPIA FONOAUDIOLÓGICA INDIVIDUAL | 86 | 88 | 91 | 93 | 91 | 88 | 84 | 90 | 92 | 91 | 91 | 92 | 1077 |
| 0301080011 ABORDAGEM COGNITIVA COMPORTAMENTAL DO FUMANTE (POR ATENDIMENTO / PACIENTE) | 0 | 0 | 6 | 0 | 0 | 0 | 0 | 0 | 0 | 0 | 0 | 0 | 6 |
| 0301080038 ACOLHIMENTO EM TERCEIRO TURNO DE PACIENTE EM CENTRO DE ATENÇÃO PSICOSSOCIAL | 0 | 1 | 0 | 0 | 0 | 0 | 0 | 0 | 0 | 0 | 0 | 0 | 1 |
| 0301080143 ATENDIMENTO EM OFICINA TERAPEUTICA I - SAUDE MENTAL | 0 | 0 | 0 | 0 | 0 | 0 | 0 | 1 | 0 | 0 | 0 | 0 | 1 |
| 0301080160 ATENDIMENTO EM PSICOTERAPIA DE GRUPO | 11 | 21 | 21 | 19 | 52 | 78 | 73 | 107 | 94 | 64 | 20 | 43 | 603 |
| 0301080178 ATENDIMENTO INDIVIDUAL EM PSICOTERAPIA | 126 | 163 | 158 | 194 | 166 | 257 | 210 | 268 | 285 | 450 | 663 | 261 | 3201 |

| | | | | | | | | | | | | | |
|---|-------|-------|-------|-------|-------|-------|-------|-------|-------|-------|-------|-------|------------|
| 0301080194 ACOLHIMENTO DIURNO DE PACIENTE EM CENTRO DE ATENÇÃO PSICOSSOCIAL | 0 | 0 | 0 | 0 | 0 | 0 | 5 | 0 | 25 | 26 | 10 | 11 | 77 |
| 0301080208 ATENDIMENTO INDIVIDUAL DE PACIENTE EM CENTRO DE ATENÇÃO PSICOSSOCIAL | 58 | 38 | 54 | 52 | 68 | 54 | 113 | 72 | 62 | 111 | 97 | 84 | 863 |
| 0301080216 ATENDIMENTO EM GRUPO DE PACIENTE EM CENTRO DE ATENÇÃO PSICOSSOCIAL | 159 | 1327 | 227 | 308 | 258 | 253 | 248 | 321 | 260 | 300 | 350 | 323 | 4334 |
| 0301080224 ATENDIMENTO FAMILIAR EM CENTRO DE ATENÇÃO PSICOSSOCIAL | 9 | 7 | 21 | 20 | 15 | 11 | 47 | 35 | 35 | 68 | 54 | 44 | 366 |
| 0301080232 ACOLHIMENTO INICIAL POR CENTRO DE ATENÇÃO PSICOSSOCIAL | 84 | 36 | 48 | 15 | 31 | 0 | 63 | 132 | 138 | 108 | 152 | 91 | 898 |
| 0301080240 ATENDIMENTO DOMICILIAR PARA PACIENTES DE CENTRO DE ATENÇÃO PSICOSSOCIAL E/OU FAMILIARES | 1 | 0 | 0 | 1 | 2 | 0 | 6 | 12 | 4 | 11 | 7 | 5 | 49 |
| 0301080259 AÇÕES DE ARTICULAÇÃO DE REDES INTRA E INTERSETORIAIS | 0 | 0 | 0 | 0 | 0 | 0 | 0 | 26 | 12 | 0 | 0 | 0 | 38 |
| 0301080267 FORTALECIMENTO DO PROTAGONISMO DE USUÁRIOS DE CENTRO DE ATENÇÃO PSICOSSOCIAL E SEUS FAMILIARES | 0 | 0 | 0 | 0 | 0 | 0 | 0 | 0 | 3 | 0 | 0 | 0 | 3 |
| 0301080275 PRÁTICAS CORPORAIS EM CENTRO DE ATENÇÃO PSICOSSOCIAL | 0 | 0 | 0 | 1 | 26 | 3 | 0 | 34 | 36 | 6 | 3 | 38 | 147 |
| 0301080283 PRÁTICAS EXPRESSIVAS E COMUNICATIVAS EM CENTRO DE ATENÇÃO PSICOSSOCIAL | 0 | 0 | 41 | 103 | 47 | 45 | 37 | 77 | 75 | 87 | 69 | 45 | 626 |
| 0301080291 ATENÇÃO ÀS SITUAÇÕES DE CRISE | 4 | 6 | 7 | 8 | 4 | 0 | 7 | 0 | 0 | 0 | 2 | 1 | 39 |
| 0301080348 AÇÕES DE REABILITAÇÃO PSICOSSOCIAL | 0 | 0 | 3 | 2 | 1 | 0 | 0 | 0 | 0 | 0 | 0 | 0 | 6 |
| 0301080356 PROMOÇÃO DE CONTRATUALIDADE NO TERRITÓRIO | 1 | 1 | 27 | 5 | 3 | 2 | 0 | 0 | 0 | 0 | 3 | 0 | 42 |
| 0301100012 ADMINISTRACAO DE MEDICAMENTOS NA ATENCAO ESPECIALIZADA. | 18948 | 18955 | 26091 | 15560 | 14134 | 16985 | 19385 | 12795 | 8838 | 12590 | 20329 | 16809 | 20141 9 |
| 0301100020 ADMINISTRACAO DE MEDICAMENTOS EM ATENCAO BASICA (POR PACIENTE) | 3924 | 4324 | 5825 | 15934 | 11269 | 11451 | 7213 | 11191 | 11878 | 14330 | 13549 | 9324 | 12021 2 |
| 0301100039 AFERICAO DE PRESSAO ARTERIAL | 22046 | 19580 | 23596 | 22447 | 18038 | 20274 | 21165 | 20117 | 15740 | 26949 | 27873 | 25552 | 26337 7 |
| 0301100047 CATETERISMO VESICAL DE ALIVIO | 1 | 4 | 11 | 1 | 3 | 1 | 4 | 4 | 3 | 15 | 5 | 22 | 74 |
| 0301100055 CATETERISMO VESICAL DE DEMORA | 43 | 23 | 54 | 33 | 21 | 52 | 39 | 49 | 51 | 55 | 74 | 65 | 559 |
| 0301100101 INALACAO / NEBULIZACAO | 1143 | 1198 | 1997 | 1457 | 1509 | 1778 | 1960 | 1860 | 1930 | 1863 | 1831 | 1362 | 19888 |
| 0301100128 LAVAGEM GASTRICA | 4 | 6 | 12 | 16 | 3 | 5 | 5 | 0 | 0 | 0 | 0 | 0 | 51 |
| 0301100136 ORDENHA MAMARIA | 1 | 1 | 4 | 6 | 3 | 2 | 4 | 6 | 4 | 15 | 21 | 5 | 72 |
| 0301100152 RETIRADA DE PONTOS DE CIRURGIAS BASICAS (POR PACIENTE) | 267 | 225 | 237 | 267 | 263 | 229 | 225 | 373 | 321 | 834 | 1078 | 826 | 5145 |
| 0301100179 SONDAGEM GASTRICA | 22 | 8 | 34 | 28 | 17 | 23 | 22 | 37 | 41 | 39 | 36 | 36 | 343 |
| 0301100187 TERAPIA DE REHIDRATAcao ORAL | 9 | 8 | 9 | 12 | 7 | 0 | 2 | 1 | 15 | 118 | 427 | 114 | 722 |
| 0302020020 ATENDIMENTO FISIOTERAPÉUTICO EM PACIENTE ONCOLÓGICO CLÍNICO | 0 | 0 | 0 | 1 | 6 | 9 | 12 | 23 | 13 | 1 | 16 | 9 | 90 |

| | | | | | | | | | | | | | |
|---|-----|-----|------|------|------|------|------|------|-----|-----|-----|-----|-------|
| 0302020039 ATENDIMENTO FISIOTERAPÉUTICO EM PACIENTE NO PRÉ E PÓS CIRURGIA ONCOLÓGICA | 0 | 0 | 5 | 6 | 6 | 5 | 3 | 12 | 17 | 19 | 1 | 0 | 74 |
| 0302040013 ATENDIMENTO FISIOTERAPÉUTICO EM PACIENTE C/ TRANSTORNO RESPIRATÓRIO C/ COMPLICAÇÕES SISTÊMICAS | 5 | 2 | 1 | 4 | 8 | 9 | 2 | 6 | 5 | 7 | 0 | 0 | 49 |
| 0302040021 ATENDIMENTO FISIOTERAPÉUTICO EM PACIENTE C/ TRANSTORNO RESPIRATÓRIO S/ COMPLICAÇÕES SISTÊMICAS | 6 | 0 | 0 | 0 | 0 | 5 | 5 | 0 | 5 | 9 | 4 | 0 | 34 |
| 0302040056 ATENDIMENTO FISIOTERAPÉUTICO NAS DISFUNÇÕES VASCULARES PERIFÉRICAS | 7 | 0 | 0 | 0 | 0 | 0 | 0 | 0 | 0 | 0 | 0 | 0 | 7 |
| 0302050019 ATENDIMENTO FISIOTERAPÉUTICO EM PACIENTES NO PRÉ E PÓS-OPERATÓRIO NAS DISFUNÇÕES MÚSCULO ESQUELÉTICA | 567 | 472 | 726 | 711 | 583 | 462 | 582 | 652 | 545 | 610 | 215 | 37 | 6162 |
| 0302050027 ATENDIMENTO FISIOTERAPÉUTICO NAS ALTERAÇÕES MOTORAS | 445 | 645 | 1306 | 1268 | 1057 | 1667 | 1193 | 1343 | 983 | 815 | 934 | 927 | 12583 |
| 0302060014 ATENDIMENTO FISIOTERAPÉUTICO EM PACIENTE C/ DISTÚRBIOS NEURO-CINÉTICO-FUNCIONAIS S/ COMPLICAÇÕES SI | 61 | 99 | 83 | 142 | 150 | 150 | 149 | 161 | 104 | 157 | 76 | 54 | 1386 |
| 0302060022 ATENDIMENTO FISIOTERAPÉUTICO EM PACIENTES C/ DISTÚRBIOS NEURO-CINÉTICO-FUNCIONAIS C/ COMPLICAÇÕES SI | 41 | 25 | 18 | 64 | 79 | 106 | 115 | 106 | 90 | 117 | 78 | 74 | 913 |
| 0302060030 ATENDIMENTO FISIOTERAPÉUTICO NAS DESORDENS DO DESENVOLVIMENTO NEURO MOTOR | 10 | 15 | 10 | 21 | 15 | 18 | 27 | 27 | 30 | 37 | 38 | 21 | 269 |
| 0302070010 ATENDIMENTO FISIOTERAPÉUTICO EM PACIENTE MÉDIO QUEIMADO | 3 | 12 | 8 | 10 | 6 | 5 | 5 | 8 | 7 | 8 | 0 | 0 | 72 |
| 0303080019 CAUTERIZACAO QUIMICA DE PEQUENAS LESOES | 0 | 0 | 0 | 0 | 0 | 3 | 5 | 1 | 2 | 0 | 0 | 0 | 11 |
| 0303090030 INFILTRACAO DE SUBSTANCIAS EM CAVIDADE SINOVIAL (ARTICULACAO, BAINHA TENDINOSA) | 2 | 1 | 1 | 1 | 3 | 2 | 6 | 1 | 1 | 0 | 0 | 0 | 18 |
| 0303090073 REVISAO C/ TROCA DE APARELHO GESSADO EM MEMBRO INFERIOR | 0 | 0 | 0 | 5 | 1 | 0 | 0 | 0 | 0 | 0 | 0 | 0 | 6 |
| 0303090090 REVISAO C/ TROCA DE APARELHO GESSADO EM MEMBRO SUPERIOR | 0 | 0 | 0 | 7 | 2 | 1 | 0 | 3 | 1 | 0 | 0 | 0 | 14 |
| 0303090120 TRATAMENTO CONSERVADOR DE FRATURA NA CINTURA ESCAPULAR (C/ IMOBILIZACAO) | 0 | 0 | 0 | 1 | 1 | 0 | 0 | 2 | 0 | 0 | 2 | 1 | 7 |
| 0303090154 TRATAMENTO CONSERVADOR DE FRATURA DE PUNHO COM LUVA GESSADA | 0 | 0 | 0 | 14 | 17 | 14 | 8 | 17 | 2 | 2 | 5 | 2 | 81 |
| 0303090162 TRATAMENTO CONSERVADOR DE FRATURA DE OSSO METACARPICO | 0 | 0 | 0 | 12 | 8 | 8 | 4 | 7 | 3 | 5 | 3 | 2 | 52 |
| 0303090200 TRATAMENTO CONSERVADOR DE FRATURA EM MEMBRO INFERIOR C/ IMOBILIZACAO | 0 | 0 | 0 | 37 | 36 | 40 | 44 | 32 | 28 | 12 | 19 | 9 | 257 |

| | | | | | | | | | | | | | |
|---|------|------|------|------|------|------|------|------|------|------|------|------|-------|
| 0303090227 TRATAMENTO CONSERVADOR DE FRATURA EM MEMBRO SUPERIOR C/ IMOBILIZACAO | 0 | 0 | 0 | 38 | 36 | 34 | 68 | 52 | 33 | 12 | 18 | 5 | 296 |
| 0303090260 TRATAMENTO CONSERVADOR DE LESAO DE MECANISMO EXTENSOR DOS DEDOS | 0 | 0 | 0 | 3 | 1 | 1 | 2 | 1 | 0 | 1 | 1 | 0 | 10 |
| 0303090286 TRATAMENTO CONSERVADOR DE LESAO LIGAMENTAR EM MEMBRO C/ IMOBILIZACAO | 0 | 0 | 0 | 5 | 1 | 1 | 0 | 0 | 0 | 0 | 0 | 0 | 7 |
| 0305010093 HEMODIALISE (MÁXIMO 1 SESSÃO POR SEMANA - EXCEPCIONALIDADE) | 7 | 3 | 5 | 8 | 11 | 9 | 15 | 13 | 8 | 8 | 11 | 42 | 140 |
| 0305010107 HEMODIALISE (MÁXIMO 3 SESSÕES POR SEMANA) | 1131 | 1124 | 1169 | 1098 | 1133 | 1097 | 1255 | 1140 | 1061 | 1120 | 1139 | 1130 | 13597 |
| 0305010166 MANUTENCAO E ACOMPANHAMENTO DOMICILIAR DE PACIENTE SUBMETIDO A DPA /DPAC | 26 | 24 | 22 | 28 | 23 | 24 | 24 | 23 | 29 | 27 | 25 | 25 | 300 |
| 0305010182 TREINAMENTO DE PACIENTE SUBMETIDO A DIALISE PERITONEAL - DPAC-DPA (9 DIAS) | 0 | 0 | 0 | 1 | 2 | 0 | 0 | 0 | 0 | 1 | 0 | 1 | 5 |
| 0306020068 TRANSFUSAO DE CONCENTRADO DE HEMACIAS | 14 | 3 | 0 | 44 | 14 | 15 | 18 | 19 | 29 | 39 | 51 | 18 | 264 |
| 0306020076 TRANSFUSAO DE CONCENTRADO DE PLAQUETAS | 15 | 0 | 0 | 2 | 10 | 6 | 0 | 0 | 0 | 0 | 0 | 0 | 33 |
| 0306020106 TRANSFUSAO DE PLASMA FRESCO | 3 | 0 | 0 | 0 | 0 | 0 | 0 | 0 | 0 | 0 | 0 | 0 | 3 |
| 0307010015 CAPEAMENTO PULPAR | 166 | 187 | 190 | 235 | 187 | 248 | 257 | 214 | 181 | 325 | 262 | 212 | 2664 |
| 0307010023 RESTAURAÇÃO DE DENTE DECÍDUO | 371 | 385 | 470 | 656 | 586 | 630 | 568 | 538 | 503 | 768 | 761 | 438 | 6674 |
| 0307010031 RESTAURAÇÃO DE DENTE PERMANENTE ANTERIOR | 350 | 453 | 513 | 651 | 625 | 492 | 611 | 554 | 435 | 838 | 804 | 513 | 6839 |
| 0307010040 RESTAURAÇÃO DE DENTE PERMANENTE POSTERIOR | 648 | 785 | 1040 | 1255 | 1197 | 1119 | 1232 | 1080 | 1063 | 1587 | 1455 | 915 | 13376 |
| 0307020010 ACESSO A POLPA DENTARIA E MEDICACAO (POR DENTE) | 371 | 381 | 478 | 512 | 466 | 447 | 465 | 452 | 384 | 643 | 520 | 375 | 5494 |
| 0307020029 CURATIVO DE DEMORA C/ OU S/ PREPARO BIOMECANICO | 277 | 336 | 371 | 392 | 346 | 341 | 349 | 369 | 282 | 502 | 446 | 298 | 4309 |
| 0307020037 OBTURAÇÃO DE DENTE DECÍDUO | 19 | 8 | 13 | 17 | 18 | 29 | 16 | 28 | 18 | 39 | 34 | 25 | 264 |
| 0307020045 OBTURAÇÃO EM DENTE PERMANENTE BIRRADICULAR | 7 | 15 | 11 | 10 | 6 | 9 | 13 | 13 | 10 | 9 | 16 | 10 | 129 |
| 0307020053 OBTURAÇÃO EM DENTE PERMANENTE COM TRÊS OU MAIS RAÍZES | 8 | 27 | 25 | 32 | 37 | 23 | 30 | 42 | 27 | 29 | 31 | 33 | 344 |
| 0307020061 OBTURAÇÃO EM DENTE PERMANENTE UNIRRADICULAR | 12 | 25 | 28 | 24 | 25 | 30 | 28 | 19 | 8 | 26 | 20 | 16 | 261 |
| 0307020070 PULPOTOMIA DENTÁRIA | 7 | 9 | 12 | 13 | 13 | 10 | 2 | 20 | 6 | 49 | 77 | 24 | 242 |
| 0307020096 RETRATAMENTO ENDODÔNTICO EM DENTE PERMANENTE COM 3 OU MAIS RAÍZES | 0 | 0 | 0 | 0 | 1 | 0 | 0 | 0 | 0 | 0 | 0 | 0 | 1 |
| 0307020100 RETRATAMENTO ENDODÔNTICO EM DENTE PERMANENTE UNI-RADICULAR | 0 | 0 | 0 | 1 | 0 | 0 | 0 | 0 | 1 | 0 | 1 | 0 | 3 |
| 0307020118 SELAMENTO DE PERFURAÇÃO RADICULAR | 0 | 0 | 0 | 0 | 0 | 0 | 0 | 0 | 0 | 1 | 0 | 0 | 1 |

| | | | | | | | | | | | | | |
|--|-------------|-------------|-------------|-------------|-------------|-------------|-------------|-------------|-------------|--------------|-------------|-------------|--------------|
| 0307030016 RASPAGEM ALISAMENTO E POLIMENTO SUPRAGENGIVAIS (POR SEXTANTE) | 2426 | 3003 | 3023 | 3977 | 3246 | 3250 | 3645 | 3802 | 3110 | 4299 | 2971 | 1969 | 38721 |
| 0307030024 RASPAGEM ALISAMENTO SUBGENGIVAIS (POR SEXTANTE) | 250 | 176 | 213 | 132 | 170 | 249 | 109 | 64 | 111 | 350 | 877 | 346 | 3047 |
| 0307030032 RASPAGEM CORONO-RADICULAR (POR SEXTANTE) | 230 | 358 | 361 | 555 | 376 | 409 | 399 | 540 | 295 | 825 | 1187 | 743 | 6278 |
| ODONTO | 5142 | 6148 | 6748 | 8462 | 7299 | 7286 | 7724 | 7735 | 6434 | 10290 | 9462 | 5917 | 88647 |
| 0307040038 INSTALACAO E ADAPTACAO DE PROTESE DENTARIA | 0 | 0 | 0 | 0 | 3 | 3 | 7 | 0 | 0 | 0 | 0 | 0 | 13 |
| 0307040070 MOLDAGEM DENTO-GENGIVAL P/ CONSTRUCAO DE PROTESE DENTARIA | 0 | 0 | 0 | 0 | 2 | 1 | 2 | 2 | 0 | 1 | 0 | 0 | 8 |
| 0307040089 REEMBASAMENTO E CONSERTO DE PROTESE DENTARIA | 0 | 0 | 0 | 0 | 1 | 0 | 0 | 0 | 0 | 0 | 0 | 0 | 1 |
| 0401010015 CURATIVO GRAU II C/ OU S/ DEBRIDAMENTO | 13 | 9 | 6 | 9 | 6 | 1 | 7 | 2 | 16 | 11 | 2 | 0 | 82 |
| 0401010023 CURATIVO GRAU I C/ OU S/ DEBRIDAMENTO | 2692 | 2692 | 3028 | 1402 | 2570 | 3317 | 2951 | 1605 | 1206 | 1939 | 2113 | 1625 | 27140 |
| 0401010031 DRENAGEM DE ABSCESSO | 3 | 2 | 2 | 1 | 3 | 0 | 2 | 2 | 0 | 34 | 39 | 37 | 125 |
| 0401010058 EXCISAO DE LESAO E/OU SUTURA DE FERIMENTO DA PELE ANEXOS E MUCOSA | 270 | 197 | 206 | 360 | 198 | 149 | 159 | 326 | 238 | 238 | 288 | 178 | 2807 |
| 0401010066 EXCISAO E/OU SUTURA SIMPLES DE PEQUENAS LESOES / FERIMENTOS DE PELE / ANEXOS E MUCOSA | 17 | 22 | 38 | 6 | 1 | 2 | 19 | 23 | 17 | 77 | 39 | 40 | 301 |
| 0401010074 EXERESE DE TUMOR DE PELE E ANEXOS / CISTO SEBACEO / LIPOMA | 10 | 1 | 11 | 2 | 1 | 0 | 0 | 2 | 3 | 6 | 0 | 0 | 36 |
| 0401010082 FRENECTOMIA | 2 | 2 | 1 | 2 | 2 | 0 | 2 | 3 | 0 | 1 | 0 | 0 | 15 |
| 0401010104 INCISAO E DRENAGEM DE ABSCESSO | 1 | 0 | 1 | 3 | 2 | 0 | 0 | 2 | 0 | 0 | 2 | 5 | 16 |
| 0401010112 RETIRADA DE CORPO ESTRANHO SUBCUTANEO | 2 | 1 | 0 | 8 | 4 | 0 | 2 | 2 | 0 | 1 | 0 | 2 | 22 |
| 0404010075 DRENAGEM DE FURUNCULO NO CONDUTO AUDITIVO EXTERNO | 0 | 0 | 0 | 1 | 0 | 0 | 0 | 0 | 0 | 0 | 0 | 0 | 1 |
| 0404010270 REMOCAO DE CERUMEN DE CONDUTO AUDITIVO EXTERNO UNI / BILATERAL | 3 | 3 | 3 | 3 | 0 | 1 | 0 | 0 | 0 | 55 | 79 | 41 | 188 |
| 0404010300 RETIRADA DE CORPO ESTRANHO DA CAVIDADE AUDITIVA E NASAL | 0 | 2 | 0 | 0 | 0 | 0 | 0 | 0 | 0 | 0 | 8 | 0 | 10 |
| 0404010318 RETIRADA DE CORPO ESTRANHO DE OUVIDO / FARINGE / LARINGE / NARIZ | 0 | 0 | 0 | 2 | 1 | 0 | 0 | 0 | 0 | 2 | 0 | 0 | 5 |
| 0404020054 DRENAGEM DE ABSCESSO DA BOCA E ANEXOS | 0 | 0 | 0 | 0 | 2 | 4 | 6 | 2 | 2 | 2 | 0 | 0 | 18 |
| 0404020097 EXCISAO E SUTURA DE LESAO NA BOCA | 0 | 0 | 453 | 95 | 10 | 15 | 8 | 17 | 6 | 5 | 0 | 0 | 609 |
| 0408010134 REDUCAO INCRUENTA DE LUXACAO OU FRATURA / LUXACAO ESCAPULO-UMERAL | 0 | 0 | 0 | 9 | 4 | 1 | 3 | 4 | 3 | 4 | 6 | 3 | 37 |
| 0408020164 REDUCAO INCRUENTA DE FRATURA / LESAO FISARIA DO EXTREMO PROXIMAL DO UMERO | 0 | 0 | 0 | 3 | 0 | 0 | 1 | 1 | 0 | 0 | 0 | 0 | 5 |
| 0408020172 REDUCAO INCRUENTA DE FRATURA / LESAO FISARIA NO PUNHO | 0 | 0 | 0 | 4 | 2 | 2 | 0 | 3 | 1 | 0 | 4 | 1 | 17 |

| | | | | | | | | | | | | | |
|---|----|----|----|----|----|----|----|----|----|----|----|----|-----|
| 0408020180 REDUCAO INCRUENTA DE FRATURA / LUXACAO DE MONTEGGIA OU DE GALEAZZI | 0 | 0 | 0 | 3 | 2 | 0 | 0 | 0 | 2 | 0 | 1 | 0 | 8 |
| 0408020199 REDUCAO INCRUENTA DE FRATURA DA DIAFISE DO UMEMO | 0 | 0 | 0 | 1 | 1 | 0 | 0 | 0 | 0 | 0 | 0 | 0 | 2 |
| 0408020202 REDUCAO INCRUENTA DE FRATURA DIAFISARIA DOS OSSOS DO ANTEBRACO | 0 | 0 | 0 | 6 | 11 | 5 | 4 | 10 | 9 | 2 | 3 | 2 | 52 |
| 0408020229 REDUCAO INCRUENTA DE LUXACAO / FRATURA-LUXACAO DO COTOVELO | 0 | 0 | 0 | 9 | 5 | 8 | 2 | 5 | 2 | 2 | 1 | 5 | 39 |
| 0408020245 REDUCAO INCRUENTA DE LUXACAO OU FRATURA / LUXACAO NO PUNHO | 0 | 0 | 0 | 11 | 2 | 3 | 4 | 2 | 6 | 2 | 5 | 1 | 36 |
| 0408020296 REVISAO CIRURGICA DE COTO DE AMPUTACAO DO MEMBRO SUPERIOR (EXCETO MAO) | 0 | 0 | 0 | 1 | 0 | 0 | 0 | 0 | 0 | 0 | 0 | 0 | 1 |
| 0408050195 REDUCAO INCRUENTA DA LUXACAO / FRATURA-LUXACAO METATARSO-FALANGIANA / INTERFALANGIANA DO PE | 0 | 0 | 0 | 2 | 0 | 0 | 1 | 2 | 0 | 1 | 0 | 0 | 6 |
| 0408050209 REDUCAO INCRUENTA DE FRATURA / LESAO FISARIA DOS METATARSANOS | 0 | 0 | 0 | 2 | 0 | 1 | 1 | 1 | 1 | 1 | 0 | 0 | 7 |
| 0408050217 REDUCAO INCRUENTA DE FRATURA / LUXACAO / FRATURA-LUXACAO DO TORNOZELO | 0 | 0 | 0 | 1 | 2 | 0 | 0 | 3 | 1 | 1 | 1 | 0 | 9 |
| 0408050225 REDUCAO INCRUENTA DE FRATURA DIAFISARIA / LESAO FISARIA DISTAL DA TIBIA C/ OU S/ FRATURA DA FIBULA | 0 | 0 | 0 | 6 | 2 | 1 | 0 | 0 | 0 | 0 | 0 | 0 | 9 |
| 0408050241 REDUCAO INCRUENTA DE FRATURA DOS OSSOS DO TARSO | 0 | 0 | 0 | 1 | 2 | 0 | 0 | 0 | 0 | 0 | 0 | 0 | 3 |
| 0408050250 REDUCAO INCRUENTA DE FRATURA OU LESAO FISARIA DO JOELHO | 0 | 0 | 0 | 2 | 1 | 0 | 1 | 0 | 0 | 0 | 0 | 0 | 4 |
| 0408050268 REDUCAO INCRUENTA DE LUXACAO / FRATURA-LUXACAO DO JOELHO | 0 | 0 | 0 | 3 | 1 | 0 | 1 | 0 | 0 | 0 | 0 | 1 | 6 |
| 0408060352 RETIRADA DE FIO OU PINO INTRA-OSSEO | 41 | 38 | 41 | 67 | 34 | 19 | 40 | 72 | 65 | 47 | 63 | 46 | 573 |
| 0408060425 REVISAO CIRURGICA DE COTO DE AMPUTACAO DOS DEDOS | 0 | 0 | 0 | 3 | 0 | 0 | 0 | 0 | 0 | 0 | 0 | 0 | 3 |
| 0408060654 TRATAMENTO CIRURGICO DE POLIDACTILIA NAO ARTICULADA | 0 | 0 | 0 | 1 | 0 | 0 | 0 | 0 | 0 | 0 | 0 | 0 | 1 |
| 0408060689 TRATAMENTO CIRURGICO DE RUTURA DO APARELHO EXTENSOR DO DEDO | 0 | 0 | 0 | 1 | 0 | 0 | 0 | 0 | 0 | 0 | 0 | 0 | 1 |
| 0409050059 LIBERACAO / PLASTIA DE PREPUCIO | 0 | 0 | 0 | 1 | 0 | 0 | 0 | 0 | 0 | 0 | 0 | 0 | 1 |
| 0409070122 DRENAGEM DE GLANDULA DE BARTHOLIN / SKENE | 0 | 0 | 0 | 1 | 0 | 0 | 0 | 0 | 1 | 0 | 1 | 1 | 4 |
| 0411010069 RESSUTURA DE EPISIORRAFIA POS-PARTO | 0 | 0 | 0 | 1 | 0 | 0 | 0 | 0 | 0 | 0 | 0 | 0 | 1 |
| 0411020013 CURETAGEM POS-ABORTAMENTO / PUERPERAL | 0 | 0 | 0 | 1 | 0 | 0 | 0 | 0 | 0 | 0 | 0 | 0 | 1 |
| 0414020022 APICECTOMIA COM OU SEM OBTURACAO RETRÓGRADA | 0 | 0 | 0 | 1 | 0 | 1 | 0 | 0 | 0 | 0 | 0 | 1 | 3 |

| | | | | | | | | | | | | | |
|--|------------|------------|------------|------------|------------|------------|------------|------------|------------|------------|------------|------------|-------------|
| 0414020030 APROFUNDAMENTO DE VESTÍBULO ORAL (POR SEXTANTE) | 1 | 0 | 0 | 0 | 1 | 0 | 0 | 0 | 0 | 0 | 0 | 0 | 2 |
| 0414020049 CORREÇÃO DE BRIDAS MUSCULARES | 1 | 3 | 6 | 0 | 0 | 0 | 0 | 4 | 0 | 1 | 0 | 41 | 56 |
| 0414020057 CORREÇÃO DE IRREGULARIDADES DE REBORDO ALVEOLAR | 32 | 37 | 39 | 49 | 48 | 59 | 50 | 57 | 47 | 33 | 17 | 11 | 479 |
| 0414020065 CORREÇÃO DE TUBEROSIDADE DO MAXILAR | 3 | 1 | 9 | 12 | 8 | 14 | 12 | 28 | 12 | 12 | 7 | 12 | 130 |
| 0414020073 CURETAGEM PERIAPICAL | 68 | 50 | 63 | 98 | 99 | 128 | 121 | 167 | 104 | 108 | 7 | 28 | 1041 |
| 0414020120 EXODONTIA DE DENTE DECÍDUO | 139 | 93 | 183 | 230 | 212 | 201 | 203 | 156 | 185 | 284 | 198 | 169 | 2253 |
| 0414020138 EXODONTIA DE DENTE PERMANENTE | 146 | 194 | 215 | 329 | 280 | 294 | 320 | 273 | 276 | 432 | 410 | 247 | 3416 |
| 0414020146 EXODONTIA MÚLTIPLA COM ALVEOLOPLASTIA POR SEXTANTE | 0 | 1 | 0 | 1 | 0 | 1 | 0 | 0 | 0 | 5 | 5 | 8 | 21 |
| 0414020154 GENGIVECTOMIA (POR SEXTANTE) | 3 | 6 | 8 | 11 | 8 | 15 | 8 | 12 | 8 | 9 | 10 | 25 | 123 |
| 0414020162 GENGIVOPLASTIA (POR SEXTANTE) | 1 | 2 | 8 | 10 | 10 | 13 | 8 | 14 | 7 | 8 | 8 | 10 | 99 |
| 0414020200 MARSUPIALIZAÇÃO DE CISTOS E PSEUDOCISTOS | 0 | 0 | 0 | 2 | 0 | 0 | 0 | 0 | 0 | 0 | 4 | 0 | 6 |
| 0414020219 ODONTOSECÇÃO / RADILECTOMIA / TUNELIZAÇÃO | 0 | 2 | 1 | 10 | 1 | 1 | 2 | 3 | 1 | 2 | 19 | 0 | 42 |
| 0414020278 REMOÇÃO DE DENTE RETIDO (INCLUSO / IMPACTADO) | 35 | 55 | 66 | 96 | 83 | 73 | 61 | 85 | 57 | 78 | 69 | 75 | 833 |
| 0414020294 REMOÇÃO DE TORUS E EXOSTOSES | 0 | 0 | 0 | 0 | 0 | 0 | 1 | 3 | 0 | 0 | 0 | 0 | 4 |
| 0414020359 TRATAMENTO CIRÚRGICO DE HEMORRAGIA BUCO-DENTAL | 0 | 0 | 0 | 1 | 0 | 0 | 0 | 0 | 1 | 0 | 0 | 0 | 2 |
| 0414020367 TRATAMENTO CIRÚRGICO PARA TRACIONAMENTO DENTAL | 0 | 0 | 0 | 0 | 2 | 1 | 0 | 0 | 0 | 0 | 1 | 0 | 4 |
| 0414020375 TRATAMENTO CIRÚRGICO PERIODONTAL (POR SEXTANTE) | 0 | 8 | 9 | 7 | 4 | 9 | 5 | 5 | 5 | 6 | 4 | 5 | 67 |
| 0414020383 TRATAMENTO DE ALVEOLITE | 0 | 1 | 0 | 3 | 4 | 3 | 0 | 2 | 3 | 7 | 8 | 10 | 41 |
| ODONTO | 429 | 453 | 607 | 860 | 760 | 813 | 791 | 809 | 706 | 985 | 767 | 642 | 8622 |
| 0414020405 ULOTOMIA/ ULECTOMIA | 0 | 1 | 1 | 1 | 0 | 0 | 14 | 19 | 12 | 17 | 7 | 0 | 72 |
| 0418010030 CONFECCAO DE FISTULA ARTERIO-VENOSA P/ HEMODIALISE | 0 | 0 | 5 | 1 | 3 | 0 | 0 | 3 | 1 | 9 | 0 | 3 | 25 |
| 0418010064 IMPLANTE DE CATETER DUPLO LUMEN P/ HEMODIALISE | 0 | 1 | 0 | 1 | 4 | 1 | 4 | 5 | 3 | 6 | 3 | 6 | 34 |
| 0418010080 IMPLANTE DE CATETER TIPO TENCKHOFF OU SIMILAR P/ DPA/DPAC | 0 | 0 | 0 | 0 | 0 | 0 | 0 | 0 | 0 | 0 | 0 | 2 | 2 |
| 0701030011 APARELHO DE AMPLIFICACAO SONORA INDIVIDUAL (AASI) EXTERNO DE CONDUCAO OSSEA CONVENCIONAL TIPO A | 0 | 0 | 0 | 0 | 0 | 0 | 0 | 0 | 0 | 0 | 1 | 0 | 1 |
| 0701030038 APARELHO DE AMPLIFICACAO SONORA INDIVIDUAL (AASI) EXTERNO INTRA-AURICULAR TIPO A | 8 | 2 | 0 | 2 | 3 | 0 | 0 | 0 | 4 | 6 | 0 | 0 | 25 |
| 0701030046 APARELHO DE AMPLIFICACAO SONORA INDIVIDUAL (AASI) EXTERNO INTRA-AURICULAR TIPO B | 9 | 4 | 2 | 2 | 0 | 0 | 0 | 4 | 2 | 0 | 0 | 0 | 23 |
| 0701030054 APARELHO DE AMPLIFICACAO SONORA INDIVIDUAL (AASI) EXTERNO INTRA-AURICULAR TIPO C | 0 | 0 | 0 | 0 | 0 | 0 | 0 | 2 | 0 | 0 | 0 | 0 | 2 |

| | | | | | | | | | | | | | |
|--|----|----|----|----|----|----|----|----|----|----|----|----|-----|
| 0701030062 APARELHO DE AMPLIFICACAO SONORA INDIVIDUAL (AASI) EXTERNO INTRACANAL TIPO A | 10 | 0 | 6 | 2 | 9 | 2 | 1 | 6 | 4 | 3 | 2 | 0 | 45 |
| 0701030070 APARELHO DE AMPLIFICACAO SONORA INDIVIDUAL (AASI) EXTERNO INTRACANAL TIPO B | 6 | 3 | 6 | 8 | 3 | 0 | 2 | 4 | 2 | 0 | 0 | 2 | 36 |
| 0701030089 APARELHO DE AMPLIFICACAO SONORA INDIVIDUAL (AASI) EXTERNO INTRACANAL TIPO C | 0 | 2 | 2 | 1 | 0 | 0 | 4 | 2 | 3 | 0 | 0 | 1 | 15 |
| 0701030119 APARELHO DE AMPLIFICACAO SONORA INDIVIDUAL (AASI) EXTERNO MICROCANAL TIPO C | 2 | 0 | 0 | 0 | 0 | 0 | 0 | 0 | 0 | 0 | 0 | 0 | 2 |
| 0701030127 APARELHO DE AMPLIFICACAO SONORA INDIVIDUAL (AASI) EXTERNO RETRO-AURICULAR TIPO A | 22 | 34 | 28 | 28 | 24 | 32 | 33 | 30 | 30 | 29 | 35 | 35 | 360 |
| 0701030135 APARELHO DE AMPLIFICACAO SONORA INDIVIDUAL (AASI) EXTERNO RETRO-AURICULAR TIPO B | 9 | 19 | 18 | 11 | 21 | 21 | 18 | 16 | 21 | 24 | 24 | 19 | 221 |
| 0701030143 APARELHO DE AMPLIFICACAO SONORA INDIVIDUAL (AASI) EXTERNO RETRO-AURICULAR TIPO C | 5 | 8 | 0 | 9 | 12 | 12 | 8 | 6 | 5 | 6 | 12 | 7 | 90 |
| 0701030151 MOLDE AURICULAR (REPOSICAO) | 7 | 9 | 14 | 16 | 22 | 16 | 19 | 14 | 12 | 8 | 16 | 12 | 165 |
| 0701030186 REPOSICAO DE AASI EXTERNO INTRA-AURICULAR TIPO A | 0 | 2 | 0 | 0 | 2 | 0 | 0 | 0 | 0 | 0 | 0 | 2 | 6 |
| 0701030194 REPOSICAO DE AASI EXTERNO INTRA-AURICULAR TIPO B | 1 | 0 | 0 | 2 | 0 | 0 | 6 | 0 | 0 | 0 | 0 | 0 | 9 |
| 0701030216 REPOSICAO DE AASI EXTERNO INTRA-CANAL TIPO A | 0 | 2 | 0 | 0 | 0 | 0 | 0 | 2 | 0 | 0 | 0 | 2 | 6 |
| 0701030224 REPOSICAO DE AASI EXTERNO INTRA-CANAL TIPO B | 0 | 0 | 0 | 2 | 0 | 0 | 2 | 0 | 0 | 0 | 0 | 0 | 4 |
| 0701030240 REPOSICAO DE AASI EXTERNO MICRO-CANAL TIPO A | 0 | 0 | 2 | 0 | 0 | 0 | 0 | 0 | 0 | 0 | 0 | 0 | 2 |
| 0701030275 REPOSICAO DE AASI EXTERNO RETROAURICULAR TIPO A | 0 | 0 | 5 | 8 | 0 | 6 | 6 | 2 | 2 | 2 | 2 | 3 | 36 |
| 0701030283 REPOSICAO DE AASI EXTERNO RETROAURICULAR TIPO B | 3 | 2 | 2 | 3 | 6 | 7 | 0 | 4 | 3 | 4 | 4 | 7 | 45 |
| 0701030291 REPOSICAO DE AASI EXTERNO RETROAURICULAR TIPO C | 5 | 2 | 10 | 2 | 0 | 0 | 0 | 2 | 4 | 6 | 0 | 2 | 33 |
| 0702100021 CATETER P/ SUBCLAVIA DUPLO LUMEN P/ HEMODIALISE | 0 | 1 | 0 | 1 | 4 | 1 | 4 | 5 | 3 | 6 | 3 | 6 | 34 |
| 0702100030 CATETER TIPO TENCKHOFF / SIMILAR DE LONGA PERMANENCIA P/ DPI/ DPAC/DPA | 0 | 0 | 0 | 0 | 0 | 0 | 0 | 0 | 0 | 0 | 0 | 2 | 2 |
| 0702100048 CONJ.TROCA P/ DPA (PACIENTE-MES C/ INSTALACAO DOMICILIAR E MANUTENCAO DA MAQUINA CICLADORA) | 10 | 9 | 9 | 9 | 10 | 11 | 11 | 11 | 13 | 12 | 12 | 12 | 129 |
| 0702100064 CONJUNTO DE TROCA P/ PACIENTE SUBMETIDO A DPAC (PACIENTE-MES) CORRESPONDENTE A 120 UNIDADES | 16 | 15 | 13 | 19 | 13 | 13 | 13 | 12 | 16 | 15 | 13 | 12 | 170 |

| | | | | | | | | | | | | | |
|---|-------|-------|-------|-------|-------|-------|-------|-------|-------|-------|-------|-------|-------|
| 0702100072 CONJUNTO DE TROCA P/ TREINAMENTO DE PACIENTE SUBMETIDO A DPA / DPAC (9 DIAS)CORRESPONDENTE A 36 UNID | 0 | 0 | 0 | 1 | 2 | 0 | 0 | 0 | 0 | 1 | 0 | 1 | 5 |
| 0702100080 CONJUNTOS DE TROCA P/ PACIENTE SUBMETIDO A DPAC (PACIENTE/15 DIAS) | 0 | 0 | 0 | 0 | 0 | 0 | 0 | 0 | 0 | 0 | 0 | 1 | 1 |
| 0702100099 DILATADOR P/ IMPLANTE DE CATETER DUPLO LUMEN | 0 | 1 | 0 | 1 | 4 | 1 | 4 | 5 | 3 | 6 | 3 | 6 | 34 |
| 0702100102 GUIA METALICO P/ INTRODUCAO DE CATETER DUPLO LUMEN | 0 | 1 | 0 | 1 | 4 | 1 | 4 | 5 | 3 | 6 | 3 | 6 | 34 |
| 0801010012 ADESAO A ASSISTENCIA PRE-NATAL - INCENTIVO PHPN (COMPONENTE I) | 90 | 133 | 0 | 0 | 169 | 205 | 163 | 163 | 194 | 186 | 176 | 133 | 1612 |
| 0801010020 CONCLUSAO DA ASSISTENCIA PRE-NATAL (INCENTIVO) | 32 | 41 | 59 | 30 | 26 | 37 | 2 | 0 | 0 | 0 | 0 | 0 | 227 |
| | 23830 | 24299 | 26545 | 29520 | 31276 | 34179 | 28342 | 29479 | 33147 | 32090 | 38285 | 33696 | 36469 |
| Total | 9 | 0 | 7 | 0 | 9 | 9 | 9 | 9 | 5 | 6 | 7 | 2 | 52 |

**Movimento de AIH -Total de Internamento no HMMSJP residentes e não residentes no Município
Frequência por Mês processamento segundo Hospital PR (CNES)**

| Hospital PR (CNES) | Jan | Fev | Mar | Abr | Mai | Jun | Jul | Ago | Set | Out | Nov | Dez | |
|---|------------|-------------|------------|-------------|------------|------------|------------|------------|------------|------------|-------------|------------|-------------|
| 2753278 HOSPITAL E MATERNIDADE MUNICIPAL DE SAO JOSE DOS PINHAIS | 785 | 1064 | 975 | 1059 | 783 | 775 | 903 | 963 | 814 | 927 | 1010 | 660 | |
| Total | 785 | 1064 | 975 | 1059 | 783 | 775 | 903 | 963 | 814 | 927 | 1010 | 660 | 3593 |

**Movimento de AIH - Internamentos HMSJP de Residentes e não Residentes
Frequência por Mês processamento segundo Hospital PR (CNES)**

| Hospital PR (CNES) | Jan | Fev | Ma r | Abr | Ma i | Jun | Jul | Ag o | Set | Out | No v | Dez | | | | |
|--|------------|------------|------------|-------------------------|------------|------------|------------|------------|-------------------------|------------|-------------|------------|------------|------------------------|-------------|-------------------------|
| 2753278 HOSPITAL E MATERNIDADE MUNICIPAL DE SAO JOSE DOS PINHAIS | 785 | 1064 | 975 | 1059 | 783 | 775 | 903 | 963 | <u>814</u> | <u>927</u> | <u>1010</u> | <u>660</u> | | | | |
| Total | 785 | 1064 | 975 | 1059 | 783 | 775 | 903 | 963 | <u>814</u> | <u>927</u> | <u>1010</u> | <u>660</u> | 10.7 18 | | | |
| Menos Obstétricos | <u>198</u> | <u>469</u> | <u>456</u> | <u>1.12</u> <u>3</u> | <u>408</u> | <u>257</u> | <u>292</u> | <u>278</u> | <u>1.23</u> <u>5</u> | <u>296</u> | <u>262</u> | <u>309</u> | <u>236</u> | <u>132</u> | <u>939</u> | <u>3.59</u> <u>3</u> |
| | <u>587</u> | <u>595</u> | <u>519</u> | <u>1701</u> | <u>651</u> | <u>526</u> | <u>483</u> | <u>625</u> | <u>228</u> | <u>552</u> | <u>618</u> | <u>774</u> | <u>528</u> | <u>247</u> <u>2</u> | <u>7125</u> | |

Movimento de AIH - Internamentos Obstétricos de Residentes em SJP na Rede Credenciada

Freqüência por Mês processamento segundo Hospital PR (CNES)

| Hospital PR (CNES) | Ja | Fe | Ma | Ab | Ma | Ju | Jul | Ag | Se | Ou | No | De | Tota | | | |
|---|-----------|-----------|-----------|-----------|-----------|-----------|------------|-----------|-----------|-----------|-----------|-----------|-------------|----------|-----------|------------|
| | n | v | r | r | i | n | | o | t | t | v | z | l | | | |
| 0013633 HOSPITAL ANGELINA CARON | 0 | 0 | 0 | 0 | 0 | 0 | 1 | 0 | 0 | 1 | 0 | 0 | 2 | | | |
| 0013846 HOSPITAL NOSSA SENHORA DO ROCIO | 0 | 0 | 0 | 0 | 0 | 1 | 0 | 0 | 0 | 3 | 0 | 0 | 4 | | | |
| 0015245 HOSPITAL UNIVERSITARIO EVANGELICO DE CURITIBA | 1 | 2 | 1 | 3 | 2 | 0 | 1 | 2 | 3 | 0 | 2 | 0 | 17 | | | |
| 0015369 HOSPITAL DO TRABALHADOR | 0 | 2 | 1 | 0 | 1 | 0 | 0 | 0 | 1 | 0 | 0 | 1 | 6 | | | |
| 0016462 CENTRO MEDICO COMUNITARIO BAIRRO NOVO | 0 | 0 | 0 | 0 | 0 | 0 | 0 | 1 | 0 | 1 | 0 | 0 | 2 | | | |
| 0018333 HOSPITAL MUNICIPAL NOSSA SENHORA DA LUZ DOS PINHAIS | 0 | 0 | 0 | 0 | 0 | 0 | 0 | 0 | 1 | 0 | 1 | 0 | 2 | | | |
| 2384299 HOSPITAL DE CLINICAS | 2 | 4 | 0 | 2 | 1 | 2 | 1 | 2 | 1 | 1 | 1 | 2 | 19 | | | |
| 2579391 MATERNIDADE MUNICIPAL LUCILLA BALLALLAI | 0 | 0 | 1 | 0 | 0 | 0 | 0 | 0 | 0 | 0 | 0 | 0 | 1 | | | |
| 2640244 HOSPITAL VITOR DO AMARAL | 0 | 0 | 1 | 2 | 0 | 1 | 2 | 0 | 0 | 0 | 1 | 1 | 8 | | | |
| 2687127 HOSPITAL REGIONAL DO LITORAL | 0 | 0 | 0 | 0 | 0 | 1 | 0 | 0 | 0 | 0 | 0 | 0 | 1 | | | |
| 2715864 HNSG MATERNIDADE MATER DEI | 5 | 6 | 11 | 3 | 7 | 4 | 3 | 5 | 5 | 4 | 7 | 5 | 65 | | | |
| 2753332 HOSPITAL MATERNIDADE ALTO MARACANA | 0 | 0 | 0 | 0 | 0 | 0 | 1 | 0 | 0 | 0 | 0 | 0 | 1 | | | |
| 5995280 HOSPITAL MUNICIPAL DE ARAUCARIA | 1 | 0 | 0 | 0 | 0 | 0 | 0 | 0 | 0 | 0 | 0 | 0 | 1 | | | |
| Total | 9 | 14 | 15 | 38 | 10 | 11 | 9 | 9 | 39 | 10 | 11 | 10 | 12 | 9 | 42 | 129 |

Movimento de AIH – Int. na Rede Habilitada

Frequência por Mês processamento segundo Hospital PR (CNES)

| Hospital PR (CNES) | Jan | Fev | Mar | Abr | Mai | Jun | Jul | Ago | Set | Out | Nov | Dez | Total |
|---|-----|-----|-----|-----|-----|-----|-----|-----|-----|-----|-----|-----|-------|
| 0013633 HOSPITAL ANGELINA CARON | 44 | 64 | 83 | 66 | 51 | 90 | 69 | 87 | 61 | 66 | 87 | 80 | 848 |
| 0013838 HOSPITAL SAO LUCAS | 27 | 17 | 18 | 27 | 13 | 22 | 35 | 21 | 20 | 21 | 15 | 12 | 248 |
| 0013846 HOSPITAL NOSSA SENHORA DO ROCIO | 35 | 28 | 44 | 32 | 35 | 40 | 38 | 53 | 49 | 69 | 54 | 43 | 520 |
| 0014001 ASSOCIACAO DE PESQUISA E TRATAMENTO ALCOOLISMO | 1 | 2 | 1 | 1 | 1 | 4 | 4 | 5 | 5 | 5 | 10 | 8 | 47 |
| 0014109 HOSPITAL SANTA CASA DE MISERICORDIA | 0 | 0 | 0 | 1 | 0 | 0 | 0 | 0 | 0 | 0 | 0 | 0 | 1 |
| 0015245 HOSPITAL UNIVERSITARIO EVANGELICO DE CURITIBA | 55 | 47 | 43 | 62 | 77 | 52 | 63 | 103 | 63 | 70 | 72 | 53 | 760 |
| 0015318 HNSG | 0 | 0 | 0 | 0 | 1 | 0 | 0 | 0 | 0 | 0 | 0 | 0 | 1 |
| 0015334 HOSPITAL SANTA CASA | 48 | 65 | 59 | 48 | 54 | 59 | 51 | 44 | 72 | 66 | 44 | 48 | 658 |
| 0015369 HOSPITAL DO TRABALHADOR | 29 | 17 | 16 | 20 | 29 | 21 | 26 | 24 | 27 | 18 | 34 | 17 | 278 |
| 0015407 HOSPITAL UNIVERSITARIO CAJURU | 26 | 38 | 44 | 27 | 35 | 40 | 27 | 49 | 55 | 44 | 48 | 54 | 487 |
| 0015415 HOSPITAL OSVALDO CRUZ | 3 | 4 | 1 | 5 | 5 | 5 | 5 | 3 | 7 | 6 | 2 | 4 | 50 |
| 0015423 CRUZ VERMELHA BRASILEIRA FILIAL DO ESTADO DO PARANA | 4 | 6 | 8 | 3 | 10 | 10 | 13 | 8 | 6 | 6 | 7 | 5 | 86 |
| 0015563 HOSPITAL INFANTIL PEQUENO PRINCIPE | 41 | 52 | 60 | 46 | 62 | 44 | 64 | 63 | 51 | 58 | 55 | 37 | 633 |
| 0015571 HOSPITAL NOSSA SENHORA DA LUZ | 5 | 3 | 2 | 4 | 2 | 2 | 1 | 0 | 1 | 1 | 0 | 0 | 21 |
| 0015601 HOSPITAL SAO VICENTE CIC | 3 | 4 | 1 | 1 | 1 | 7 | 1 | 3 | 1 | 3 | 0 | 3 | 28 |
| 0015636 HOSPITAL DE OLHOS DO PARANA | 18 | 7 | 14 | 21 | 11 | 12 | 12 | 7 | 12 | 8 | 10 | 11 | 143 |
| 0015644 HOSPITAL ERASTO GAERTNER | 45 | 49 | 33 | 40 | 43 | 33 | 60 | 49 | 52 | 45 | 45 | 35 | 529 |
| 0015660 ABIMED HOSP E MAT SANTA MADALENA SOFIA | 27 | 16 | 18 | 16 | 10 | 11 | 5 | 22 | 10 | 15 | 19 | 12 | 181 |
| 0015962 HOSPITAL SAO LUCAS | 1 | 0 | 0 | 0 | 0 | 0 | 0 | 0 | 3 | 1 | 0 | 1 | 6 |
| 0016209 OFTALMOCLINICA CURITIBA | 3 | 2 | 4 | 2 | 1 | 3 | 4 | 2 | 2 | 3 | 3 | 5 | 34 |
| 0016292 CLINICA DR HELIO ROTENBERG | 4 | 2 | 1 | 1 | 1 | 2 | 3 | 2 | 1 | 3 | 1 | 1 | 22 |
| 0016365 HOSPITAL ESPIRITA DE PSIQUIATRIA BOM RETIRO | 3 | 4 | 2 | 0 | 6 | 5 | 3 | 1 | 1 | 1 | 3 | 4 | 33 |
| 0016462 CENTRO MEDICO COMUNITARIO BAIRO NOVO | 0 | 0 | 0 | 0 | 0 | 0 | 0 | 1 | 0 | 2 | 0 | 0 | 3 |
| 0017663 HOSPITAL REGIONAL DA LAPA SAO SEBASTIAO | 3 | 3 | 3 | 7 | 4 | 3 | 4 | 4 | 4 | 4 | 5 | 4 | 48 |
| 0017884 HOSPITAL SAO LUCAS DE PATO BRANCO LTDA | 0 | 0 | 0 | 1 | 0 | 0 | 0 | 0 | 0 | 0 | 0 | 0 | 1 |
| 0018090 FUNDACAO HOSPITALAR PINHAIS | 1 | 4 | 2 | 2 | 3 | 3 | 6 | 2 | 2 | 2 | 3 | 0 | 30 |
| 0018260 HOSPITAL COLONIA ADAUTO BOTELHO | 5 | 3 | 5 | 7 | 7 | 6 | 6 | 7 | 5 | 3 | 1 | 1 | 56 |
| 0018333 HOSPITAL MUNICIPAL NOSSA SENHORA DA LUZ DOS PINHAIS | 0 | 0 | 0 | 0 | 0 | 0 | 0 | 0 | 1 | 1 | 1 | 0 | 3 |
| 0018368 HOSPITAL DE DERMATOLOGIA SANITARIA | 0 | 1 | 0 | 0 | 1 | 1 | 0 | 0 | 0 | 0 | 0 | 0 | 3 |
| 0018384 ASJA | 42 | 40 | 43 | 51 | 52 | 44 | 47 | 41 | 59 | 68 | 65 | 53 | 605 |
| 0018392 HOSPITAL PIRAQUARA | 5 | 7 | 6 | 6 | 6 | 2 | 4 | 4 | 8 | 10 | 8 | 5 | 71 |
| 2384272 HOSPITAL MENINO DEUS | 4 | 4 | 5 | 4 | 10 | 8 | 5 | 15 | 4 | 10 | 8 | 6 | 83 |
| 2384299 HOSPITAL DE CLINICAS | 74 | 56 | 40 | 64 | 53 | 48 | 46 | 58 | 59 | 20 | 40 | 32 | 590 |
| 2549751 HOSPITAL PAULO FORTES | 0 | 0 | 0 | 0 | 0 | 0 | 1 | 0 | 0 | 0 | 0 | 0 | 1 |
| 2568292 COMUNIDADE TERAPEUTICA DR WARRIB MOTTA | 7 | 6 | 8 | 7 | 10 | 3 | 3 | 3 | 3 | 5 | 3 | 2 | 60 |
| 2573504 HOSPITAL REGIONAL DO VALE DO IVAI | 1 | 0 | 0 | 0 | 0 | 0 | 0 | 0 | 0 | 0 | 0 | 0 | 1 |
| 2579391 MATERNIDADE MUNICIPAL LUCILLA BALLALLAI | 0 | 0 | 1 | 0 | 0 | 0 | 0 | 0 | 0 | 0 | 0 | 0 | 1 |
| 2640244 HOSPITAL VITOR DO AMARAL | 0 | 1 | 1 | 2 | 0 | 2 | 2 | 0 | 0 | 1 | 1 | 1 | 11 |
| 2680807 HOSPITAL MUNICIPAL DE GUARATUBA | 0 | 0 | 0 | 0 | 1 | 0 | 0 | 0 | 0 | 0 | 0 | 0 | 1 |
| 2686945 HOSPITAL SAO CAMILO | 0 | 0 | 2 | 3 | 1 | 1 | 0 | 0 | 0 | 0 | 1 | 0 | 8 |
| 2686953 SANTA CASA DE MISERICORDIA DE PONTA GROSSA | 0 | 0 | 0 | 0 | 0 | 1 | 0 | 0 | 0 | 0 | 0 | 0 | 1 |

| | | | | | | | | | | | | | |
|---|------------|------------|------------|------------|------------|------------|------------|------------|------------|------------|------------|------------|-------------|
| 2687127 HOSPITAL REGIONAL DO LITORAL | 0 | 1 | 1 | 0 | 3 | 2 | 2 | 0 | 0 | 1 | 0 | 0 | 10 |
| 2715864 HNSG MATERNIDADE MATER DEI | 7 | 9 | 20 | 7 | 13 | 6 | 5 | 9 | 11 | 11 | 14 | 9 | 121 |
| 2729385 HOSPITAL CRISTO REI | 0 | 0 | 0 | 1 | 0 | 0 | 0 | 0 | 0 | 0 | 0 | 0 | 1 |
| 2733676 HOSPITAL SAO PAULO | 0 | 0 | 0 | 0 | 1 | 0 | 0 | 0 | 0 | 0 | 0 | 0 | 1 |
| 2742047 INSTITUTO VIRMOND | 0 | 0 | 0 | 0 | 1 | 0 | 0 | 0 | 0 | 0 | 0 | 0 | 1 |
| 2743477 HOSPITAL MUNICIPAL DE MARINGA THELMA VILLANOVA KASPROWICZ | 0 | 0 | 0 | 0 | 0 | 0 | 0 | 1 | 0 | 0 | 0 | 0 | 1 |
| 2753278 HOSPITAL E MATERNIDADE MUNICIPAL DE SAO JOSE DOS PINHAIS | 726 | 974 | 898 | 961 | 713 | 703 | 816 | 892 | 772 | 867 | 936 | 609 | 9867 |
| 2753332 HOSPITAL MATERNIDADE ALTO MARACANA | 0 | 0 | 0 | 0 | 0 | 0 | 1 | 0 | 0 | 0 | 0 | 0 | 1 |
| 2817667 HOSPITAL CRISTO REI | 0 | 0 | 0 | 0 | 1 | 0 | 0 | 0 | 0 | 0 | 0 | 0 | 1 |
| 3075516 HOSPITAL SAO VICENTE | 18 | 17 | 15 | 18 | 20 | 17 | 6 | 10 | 8 | 13 | 20 | 15 | 177 |
| 3160408 INC INSTITUTO DE NEUROLOGIA | 0 | 0 | 0 | 0 | 0 | 0 | 0 | 1 | 0 | 0 | 0 | 0 | 1 |
| 5995280 HOSPITAL MUNICIPAL DE ARAUCARIA | 5 | 0 | 0 | 1 | 1 | 1 | 0 | 3 | 0 | 0 | 0 | 1 | 12 |
| 6388671 HOSPITAL DO IDOSO ZILDA ARNS | 0 | 0 | 0 | 1 | 2 | 0 | 0 | 2 | 0 | 3 | 1 | 5 | 14 |
| 6404316 CENTRO HOSPITALAR DE REABILITACAO DO PARANA | 1 | 0 | 1 | 0 | 0 | 0 | 2 | 1 | 2 | 0 | 0 | 0 | 7 |
| 6426204 HOSPITAL INFANTIL WALDEMAR MONASTIER | 3 | 1 | 4 | 3 | 4 | 4 | 3 | 2 | 4 | 5 | 3 | 5 | 41 |
| Total | 132 | 155 | 150 | 156 | 135 | 131 | 144 | 160 | 144 | 153 | 161 | 118 | 1744 |
| | 4 | 4 | 7 | 9 | 5 | 7 | 3 | 2 | 1 | 5 | 9 | 1 | 7 |

Partos no Hospital e Maternidade Municipal São José dos Pinhais
Freqüência por Mês processamento segundo Proc realiz [2008+

| Proc realiz [2008+ | Set | Out | Nov | Dez | Total |
|---|------------|------------|------------|------------|------------|
| 0310010039 PARTO NORMAL | 147 | 158 | 123 | 78 | 506 |
| 0411010034 PARTO CESARIANO | 65 | 87 | 51 | 38 | 241 |
| 0411010042 PARTO CESARIANO C/ LAQUEADURA TUBARIA | 7 | 8 | 6 | 3 | 24 |
| Total | 219 | 253 | 180 | 119 | 771 |

Partos em toda rede credenciada

Freqüência por Mês processamento segundo Proc realiz [2008+

| Proc realiz [2008+ | Set | Out | Nov | Dez | Total |
|--|------------|------------|------------|------------|------------|
| 0310010039 PARTO NORMAL | 139 | 148 | 114 | 75 | 476 |
| 0310010047 PARTO NORMAL EM GESTACAO DE ALTO RISCO | 1 | 0 | 0 | 0 | 1 |
| 0411010026 PARTO CESARIANO EM GESTACAO DE ALTO RISCO | 2 | 0 | 1 | 0 | 3 |
| 0411010034 PARTO CESARIANO | 63 | 89 | 51 | 36 | 239 |
| 0411010042 PARTO CESARIANO C/ LAQUEADURA TUBARIA | 9 | 5 | 7 | 4 | 25 |
| Total | 214 | 242 | 173 | 115 | 744 |

| Partos em Toda Rede Credenciada | | | | | |
|---|------------|------------|------------|------------|------------|
| Frequência por Mês processamento segundo Hospital PR (CNES) | | | | | |
| Hospital PR (CNES) | Set | Out | Nov | Dez | Total |
| 0013633 HOSPITAL ANGELINA CARON | 0 | 0 | 0 | 0 | 0 |
| 0013846 HOSPITAL NOSSA SENHORA DO ROCIO | 0 | 3 | 0 | 0 | 3 |
| 0015245 HOSPITAL UNIVERSITARIO EVANGELICO DE CURITIBA | 3 | 0 | 2 | 0 | 5 |
| 0015369 HOSPITAL DO TRABALHADOR | 1 | 0 | 0 | 0 | 1 |
| 0016462 CENTRO MEDICO COMUNITARIO BAIRRO NOVO | 0 | 1 | 0 | 0 | 1 |
| 0018333 HOSPITAL MUNICIPAL NOSSA SENHORA DA LUZ DOS PINHAIS | 1 | 0 | 0 | 0 | 1 |
| 2384299 HOSPITAL DE CLINICAS | 1 | 1 | 1 | 2 | 5 |
| 2579391 MATERNIDADE MUNICIPAL LUCILLA BALLALLAI | 0 | 0 | 0 | 0 | 0 |
| 2640244 HOSPITAL VITOR DO AMARAL | 0 | 0 | 0 | 1 | 1 |
| 2715864 HNSG MATERNIDADE MATER DEI | 5 | 4 | 7 | 5 | 21 |
| 2753278 HOSPITAL E MATERNIDADE MUNICIPAL DE SAO JOSE DOS PINHAIS | 203 | 233 | 163 | 107 | 706 |
| 2753332 HOSPITAL MATERNIDADE ALTO MARACANA | 0 | 0 | 0 | 0 | 0 |
| 5995280 HOSPITAL MUNICIPAL DE ARAUCARIA | 0 | 0 | 0 | 0 | 0 |
| Total | 214 | 242 | 173 | 115 | 744 |

Foram realizados 771 partos no Hospital e Maternidade São José, desses 706 são residentes e 65 não residentes, sendo que em toda rede foram realizados 744 partos de Mulheres residentes em São José dos Pinhais e desses 38 foram realizados em Hospitais Credenciados fora do Município.

Frequência por Mês processamento segundo Hospital PR (CNES)

| Hospital PR (CNES) | Set | Out | Nov | Dez | Total |
|--|-----------|----------|-----------|-----------|------------|
| 2753278 HOSPITAL E MATERNIDADE MUNICIPAL DE SAO JOSE DOS PINHAIS | 10 | 1 | 32 | 13 | 248 |
| Total | 10 | 1 | 32 | 13 | 248 |

Frequência por Mês processamento segundo Hospital PR (CNES)

| Hospital PR (CNES) | Set | Out | Nov | Dez | Total |
|--|------------|------------|------------|------------|-------------|
| 0013633 HOSPITAL ANGELINA CARON | 24 | 27 | 32 | 39 | 344 |
| 0013838 HOSPITAL SAO LUCAS | 1 | 6 | 2 | 2 | 56 |
| 0013846 HOSPITAL NOSSA SENHORA DO ROCIO | 18 | 24 | 22 | 20 | 178 |
| 0015245 HOSPITAL UNIVERSITARIO EVANGELICO DE CURITIBA | 24 | 25 | 21 | 20 | 255 |
| 0015318 HNSG | 0 | 0 | 0 | 0 | 1 |
| 0015334 HOSPITAL SANTA CASA | 26 | 23 | 20 | 16 | 241 |
| 0015369 HOSPITAL DO TRABALHADOR | 15 | 6 | 12 | 4 | 121 |
| 0015407 HOSPITAL UNIVERSITARIO CAJURU | 14 | 17 | 14 | 9 | 138 |
| 0015423 CRUZ VERMELHA BRASILEIRA FILIAL DO ESTADO DO PARANA | 2 | 4 | 4 | 3 | 48 |
| 0015563 HOSPITAL INFANTIL PEQUENO PRINCIPE | 16 | 20 | 24 | 8 | 256 |
| 0015636 HOSPITAL DE OLHOS DO PARANA | 12 | 8 | 10 | 11 | 143 |
| 0015644 HOSPITAL ERASTO GAERTNER | 23 | 18 | 20 | 13 | 268 |
| 0015660 ABIMED HOSP E MAT SANTA MADALENA SOFIA | 7 | 10 | 10 | 7 | 127 |
| 0015962 HOSPITAL SAO LUCAS | 3 | 1 | 0 | 1 | 6 |
| 0016209 OFTALMOCLINICA CURITIBA | 2 | 3 | 3 | 5 | 34 |
| 2384299 HOSPITAL DE CLINICAS | 20 | 6 | 19 | 12 | 208 |
| 2640244 HOSPITAL VITOR DO AMARAL | 0 | 1 | 0 | 0 | 1 |
| 2715864 HNSG MATERNIDADE MATER DEI | 6 | 2 | 6 | 1 | 29 |
| 2753278 HOSPITAL E MATERNIDADE MUNICIPAL DE SAO JOSE DOS PINHAIS | 10 | 1 | 32 | 13 | 244 |
| 3075516 HOSPITAL SAO VICENTE | 3 | 6 | 9 | 11 | 97 |
| 5995280 HOSPITAL MUNICIPAL DE ARAUCARIA | 0 | 0 | 0 | 0 | 1 |
| 6388671 HOSPITAL DO IDOSO ZILDA ARNS | 0 | 0 | 0 | 2 | 2 |
| 6404316 CENTRO HOSPITALAR DE REABILITACAO DO PARANA | 0 | 0 | 0 | 0 | 1 |
| 6426204 HOSPITAL INFANTIL WALDEMAR MONASTIER | 1 | 2 | 0 | 1 | 5 |
| Total | 227 | 210 | 260 | 198 | 2804 |

Cirurgia Eletivas HMMSJP residentes em SJP

Frequência por Mês processamento segundo Hospital PR (CNES)

| Hospital PR (CNES) | Jan | Fev | Mar | Abr | Mai | Jun | Jul | Ago | Set | Out | Nov | Dez | Total |
|--------------------|-----|-----|-----|-----|-----|-----|-----|-----|-----|-----|-----|-----|-------|
|--------------------|-----|-----|-----|-----|-----|-----|-----|-----|-----|-----|-----|-----|-------|

| | | | | | | | | | | | | | |
|---|----|----|---|----|----|----|----|----|----|---|----|----|-----|
| 2753278 HOSPITAL E MATERNIDADE MUNICIPAL DE SAO JOSE DOS PINHAIS | 56 | 28 | 8 | 21 | 12 | 18 | 14 | 31 | 10 | 1 | 32 | 13 | 244 |
|---|----|----|---|----|----|----|----|----|----|---|----|----|-----|

| | | | | | | | | | | | | | |
|--------------|-----------|-----------|----------|-----------|-----------|-----------|-----------|-----------|-----------|----------|-----------|-----------|------------|
| Total | 56 | 28 | 8 | 21 | 12 | 18 | 14 | 31 | 10 | 1 | 32 | 13 | 244 |
|--------------|-----------|-----------|----------|-----------|-----------|-----------|-----------|-----------|-----------|----------|-----------|-----------|------------|

Freqüência por Mês processamento segundo Hospital PR (CNES)

| Hospital PR (CNES) | Set | Out | Nov | Dez | Total |
|---|------------|------------|------------|------------|--------------|
| 0013633 HOSPITAL ANGELINA CARON | 9 | 10 | 17 | 13 | 162 |
| 0013838 HOSPITAL SAO LUCAS | 15 | 12 | 11 | 9 | 146 |
| 0013846 HOSPITAL NOSSA SENHORA DO ROCIO | 17 | 27 | 18 | 6 | 187 |
| 0015245 HOSPITAL UNIVERSITARIO EVANGELICO DE CURITIBA | 24 | 25 | 32 | 13 | 272 |
| 0015334 HOSPITAL SANTA CASA | 24 | 18 | 9 | 13 | 203 |
| 0015369 HOSPITAL DO TRABALHADOR | 8 | 9 | 18 | 9 | 118 |
| 0015407 HOSPITAL UNIVERSITARIO CAJURU | 34 | 21 | 28 | 42 | 282 |
| 0015423 CRUZ VERMELHA BRASILEIRA FILIAL DO ESTADO DO PARANA | 3 | 1 | 1 | 0 | 10 |
| 0015563 HOSPITAL INFANTIL PEQUENO PRINCIPE | 11 | 4 | 6 | 6 | 64 |
| 0015644 HOSPITAL ERASTO GAERTNER | 4 | 10 | 5 | 0 | 37 |
| 0015660 ABIMED HOSP E MAT SANTA MADALENA SOFIA | 0 | 0 | 0 | 0 | 2 |
| 0017663 HOSPITAL REGIONAL DA LAPA SAO SEBASTIAO | 0 | 0 | 0 | 0 | 2 |
| 0017884 HOSPITAL SAO LUCAS DE PATO BRANCO LTDA | 0 | 0 | 0 | 0 | 1 |
| 0018090 FUNDACAO HOSPITALAR PINHAIS | 0 | 0 | 0 | 0 | 1 |
| 0018392 HOSPITAL PIRAQUARA | 4 | 9 | 7 | 5 | 61 |
| 2384299 HOSPITAL DE CLINICAS | 5 | 2 | 3 | 1 | 96 |
| 2686953 SANTA CASA DE MISERICORDIA DE PONTA GROSSA | 0 | 0 | 0 | 0 | 1 |
| 2687127 HOSPITAL REGIONAL DO LITORAL | 0 | 0 | 0 | 0 | 4 |
| 2715864 HNSG MATERNIDADE MATER DEI | 0 | 0 | 1 | 0 | 5 |
| 2753278 HOSPITAL E MATERNIDADE MUNICIPAL DE SAO JOSE DOS PINHAIS | 219 | 201 | 260 | 178 | 2486 |
| 3075516 HOSPITAL SAO VICENTE | 2 | 2 | 3 | 2 | 23 |
| 3160408 INC INSTITUTO DE NEUROLOGIA | 0 | 0 | 0 | 0 | 1 |
| 5995280 HOSPITAL MUNICIPAL DE ARAUCARIA | 0 | 0 | 0 | 1 | 9 |
| 6388671 HOSPITAL DO IDOSO ZILDA ARNS | 0 | 1 | 0 | 1 | 3 |
| 6426204 HOSPITAL INFANTIL WALDEMAR MONASTIER | 0 | 1 | 1 | 0 | 9 |
| Total | 379 | 353 | 420 | 299 | 4185 |

Cirurgia HMMSJP residentes em SJP
Frequência por Mês processamento
segundo Hospital PR (CNES)

| Hospital PR (CNES) | Set | Out | Nov | Dez | Total |
|--|------------|------------|------------|------------|-------------|
| 2753278 HOSPITAL E MATERNIDADE MUNICIPAL DE SAO JOSE DOS PINHAIS | 219 | 201 | 260 | 178 | 2486 |
| Total | 219 | 201 | 260 | 178 | 2486 |

Cirurgia Geral residentes em SJP na rede Habilitada

Frequência por Mês processamento segundo Hospital PR (CNES)

| Hospital PR (CNES) | Set | Out | Nov | Dez | Total |
|---|-----|-----|-----|-----|-------|
| 0013633 HOSPITAL ANGELINA CARON | 9 | 10 | 17 | 13 | 162 |
| 0013838 HOSPITAL SAO LUCAS | 15 | 12 | 11 | 9 | 146 |
| 0013846 HOSPITAL NOSSA SENHORA DO ROCIO | 17 | 27 | 18 | 6 | 187 |
| 0015245 HOSPITAL UNIVERSITARIO EVANGELICO DE CURITIBA | 24 | 25 | 32 | 13 | 272 |
| 0015334 HOSPITAL SANTA CASA | 24 | 18 | 9 | 13 | 203 |
| 0015369 HOSPITAL DO TRABALHADOR | 8 | 9 | 18 | 9 | 118 |
| 0015407 HOSPITAL UNIVERSITARIO CAJURU | 34 | 21 | 28 | 42 | 282 |
| 0015423 CRUZ VERMELHA BRASILEIRA FILIAL DO ESTADO DO PARANA | 3 | 1 | 1 | 0 | 10 |
| 0015563 HOSPITAL INFANTIL PEQUENO PRINCIPE | 11 | 4 | 6 | 6 | 64 |
| 0015644 HOSPITAL ERASTO GAERTNER | 4 | 10 | 5 | 0 | 37 |
| 0015660 ABIMED HOSP E MAT SANTA MADALENA SOFIA | 0 | 0 | 0 | 0 | 2 |
| 0017663 HOSPITAL REGIONAL DA LAPA SAO SEBASTIAO | 0 | 0 | 0 | 0 | 2 |
| 0017884 HOSPITAL SAO LUCAS DE PATO BRANCO LTDA | 0 | 0 | 0 | 0 | 1 |
| 0018090 FUNDACAO HOSPITALAR PINHAIS | 0 | 0 | 0 | 0 | 1 |
| 0018392 HOSPITAL PIRAQUARA | 4 | 9 | 7 | 5 | 61 |
| 2384299 HOSPITAL DE CLINICAS | 5 | 2 | 3 | 1 | 96 |
| 2686953 SANTA CASA DE MISERICORDIA DE PONTA GROSSA | 0 | 0 | 0 | 0 | 1 |
| 2687127 HOSPITAL REGIONAL DO LITORAL | 0 | 0 | 0 | 0 | 4 |
| 2715864 HNSG MATERNIDADE MATER DEI | 0 | 0 | 1 | 0 | 5 |

| | | | | | |
|---|------------|------------|------------|------------|-------------|
| 2753278 HOSPITAL E MATERNIDADE MUNICIPAL DE SAO JOSE DOS PINHAIS | 219 | 201 | 260 | 178 | 2486 |
| 3075516 HOSPITAL SAO VICENTE | 2 | 2 | 3 | 2 | 23 |
| 3160408 INC INSTITUTO DE NEUROLOGIA | 0 | 0 | 0 | 0 | 1 |
| 5995280 HOSPITAL MUNICIPAL DE ARAUCARIA | 0 | 0 | 0 | 1 | 9 |
| 6388671 HOSPITAL DO IDOSO ZILDA ARNS | 0 | 1 | 0 | 1 | 3 |
| 6426204 HOSPITAL INFANTIL WALDEMAR MONASTIER | 0 | 1 | 1 | 0 | 9 |
| Total | 379 | 353 | 420 | 299 | 4185 |

Cirurgia HMMSJP residentes e não residentes**Freqüência por Mês processamento segundo Hospital PR (CNES)**

| Hospital PR (CNES) | Set | Out | Nov | Dez | Total |
|--|------------|------------|------------|------------|--------------|
| | 22 | 22 | 28 | 20 | |
| 2753278 HOSPITAL E MATERNIDADE MUNICIPAL DE SAO JOSE DOS PINHAIS | 9 | 1 | 4 | 8 | 942 |
| | 22 | 22 | 28 | 20 | |
| Total | 9 | 1 | 4 | 8 | 942 |

BASICA

 SERIE HISTORICA DA
 PRODUCAO DA ZONA GERAL
 MUNICIPIO: SAO JOSE DOS PINHAIS
 PERIODO ANALISADO: 01/2013 A 12/2013

| | JAN | FEV | MAR | ABR | MAI | JUN |
|---------------------------------|--------|--------|--------|--------|--------|--------|
| 1) CONSULTAS MEDICAS RESIDENTES | 691 | 618 | 452 | 848 | 483 | 665 |
| 463 | 556 | 573 | 485 | 537 | 477 | 6.848 |
| FORA DAS AREAS DE ABRANGENCIA | | | | | | |
| 2) CONS.MED. RESIDENTES NA AREA | | | | | | |
| CONSULTA EM < DE 1 ANO | 971 | 828 | 553 | 832 | 787 | 821 |
| 840 | 1.093 | 1.014 | 1.099 | 1.065 | 886 | 10.789 |
| CRIANCAS MENORES DE < 1 ANO | 326 | 326 | 326 | 326 | 326 | 326 |
| 326 | 326 | 326 | 326 | 326 | 326 | 326 |
| MEDIA DE CONSULTA EM < 1 ANO | 2,98 | 2,54 | 1,70 | 2,55 | 2,41 | 2,52 |
| 2,58 | 3,35 | 3,11 | 3,37 | 3,27 | 2,72 | 33,10 |
| CONSULTA DE 1 A 4 | 729 | 683 | 432 | 788 | 677 | 642 |
| 670 | 840 | 1.036 | 927 | 961 | 747 | 9.132 |
| CRIANCAS DE 1 A 4 ANOS | 4.664 | 4.664 | 4.664 | 4.664 | 4.664 | 4.664 |
| 4.664 | 4.664 | 4.664 | 4.664 | 4.664 | 4.664 | 4.664 |
| MEDIA DE CONSULTA EM 1-4 ANOS | 0,16 | 0,15 | 0,09 | 0,17 | 0,15 | 0,14 |
| 0,14 | 0,18 | 0,22 | 0,20 | 0,21 | 0,16 | 1,96 |
| CONSULTA DE 5 A 9 | 546 | 498 | 315 | 529 | 525 | 521 |
| 455 | 647 | 612 | 742 | 667 | 482 | 6.539 |
| CRIANCAS DE 5 A 9 ANOS | 8.488 | 8.488 | 8.488 | 8.488 | 8.488 | 8.488 |
| 8.488 | 8.488 | 8.488 | 8.488 | 8.488 | 8.488 | 8.488 |
| MEDIA DE CONSULTA EM 5-9 ANOS | 0,06 | 0,06 | 0,04 | 0,06 | 0,06 | 0,06 |
| 0,05 | 0,08 | 0,07 | 0,09 | 0,08 | 0,06 | 0,77 |
| CONSULTA DE 10 A 14 | 617 | 483 | 304 | 650 | 541 | 500 |
| 420 | 550 | 610 | 608 | 644 | 479 | 6.406 |
| CRIANCAS DE 10 A 14 ANOS | 9.759 | 9.759 | 9.759 | 9.759 | 9.759 | 9.759 |
| 9.759 | 9.759 | 9.759 | 9.759 | 9.759 | 9.759 | 9.759 |
| MEDIA CONSULTA EM 10-14 ANOS | 0,06 | 0,05 | 0,03 | 0,07 | 0,06 | 0,05 |
| 0,04 | 0,06 | 0,10 | 0,06 | 0,07 | 0,05 | 0,66 |
| CONSULTA DE 15 A 19 | 1.169 | 1.004 | 518 | 936 | 879 | 851 |
| 870 | 1.151 | 1.158 | 1.173 | 1.116 | 920 | 11.745 |
| PESSOAS DE 15 A 19 ANOS | 9.915 | 9.915 | 9.915 | 9.915 | 9.915 | 9.915 |
| 9.915 | 9.915 | 9.915 | 9.915 | 9.915 | 9.915 | 9.915 |
| MEDIA CONSULTA EM 15-19 ANOS | 0,12 | 0,10 | 0,05 | 0,09 | 0,09 | 0,09 |
| 0,09 | 0,12 | 0,12 | 0,12 | 0,11 | 0,09 | 1,18 |
| CONSULTA DE 20 A 39 | 3.154 | 3.003 | 1.633 | 2.720 | 2.643 | 2.741 |
| 2.745 | 3.245 | 3.428 | 3.433 | 3.419 | 2.986 | 35.150 |
| PESSOAS DE 20 A 39 ANOS | 34.255 | 34.255 | 34.255 | 34.255 | 34.255 | 34.255 |
| 34.255 | 34.255 | 34.255 | 34.255 | 34.255 | 34.255 | 34.255 |
| MEDIA CONSULTA EM 20-39 ANOS | 0,09 | 0,09 | 0,05 | 0,08 | 0,08 | 0,08 |
| 0,08 | 0,09 | 0,10 | 0,10 | 0,09 | 0,09 | 1,03 |
| CONSULTA DE 40 A 49 | 2.252 | 2.026 | 1.093 | 1.951 | 1.817 | 1.721 |
| 1.680 | 2.392 | 2.197 | 2.343 | 2.301 | 1.896 | 23.669 |
| PESSOAS DE 40 A 49 ANOS | 13.861 | 13.861 | 13.861 | 13.861 | 13.861 | 13.861 |
| 13.861 | 13.861 | 13.861 | 13.861 | 13.861 | 13.861 | 13.861 |
| MEDIA CONSULTA EM 40-49 ANOS | 0,16 | 0,15 | 0,08 | 0,14 | 0,13 | 0,12 |
| 0,12 | 0,17 | 0,16 | 0,17 | 0,17 | 0,14 | 1,71 |
| CONSULTA DE 50 A 59 | 2.594 | 2.260 | 1.242 | 2.081 | 1.937 | 1.781 |
| 1.838 | 2.524 | 2.334 | 2.433 | 2.440 | 2.035 | 25.499 |
| PESSOAS DE 50 A 59 ANOS | 9.794 | 9.794 | 9.794 | 9.794 | 9.794 | 9.794 |
| 9.794 | 9.794 | 9.794 | 9.794 | 9.794 | 9.794 | 9.794 |
| MEDIA CONSULTA EM 50-59 ANOS | 0,26 | 0,23 | 0,13 | 0,21 | 0,20 | 0,18 |
| 0,19 | 0,26 | 0,24 | 0,25 | 0,25 | 0,21 | 2,60 |
| CONSULTA DE 60 ANOS E MAIS | 3.331 | 2.895 | 1.569 | 2.727 | 2.321 | 2.424 |
| 2.325 | 3.317 | 3.096 | 3.211 | 3.425 | 2.781 | 33.422 |

| | | | | | | | | | | |
|---|---------|---------|---------|---------|---------|---------|---------|---------|---------|---------|
| PESSOAS DE 60 ANOS E MAIS | | | | 9.181 | 9.181 | 9.181 | 9.181 | 9.181 | 9.181 | 9.181 |
| 9.181 | 9.181 | 9.181 | 9.181 | 9.181 | 9.181 | 9.181 | 9.181 | 9.181 | 9.181 | 9.181 |
| MEDIA CONSULTA EM 60 ANOS E + | | | | 0,36 | 0,32 | 0,17 | 0,30 | 0,25 | 0,26 | 0,26 |
| 0,25 | 0,36 | 0,34 | 0,35 | 0,37 | 0,30 | 3,64 | | | | |
| ----- ----- ----- ----- ----- ----- ----- ----- ----- ----- ----- | | | | | | | | | | |
| TOTAL GERAL DE CONSULTAS | | | | 15.363 | 13.680 | 7.659 | 13.214 | 12.127 | 12.002 | |
| 11.843 | 15.759 | 15.485 | 15.969 | 16.038 | 13.212 | 162.351 | | | | |
| TOTAL DE PESSOAS | | | | 100.243 | 100.243 | 100.243 | 100.243 | 100.243 | 100.243 | 100.243 |
| 100.243 | 100.243 | 100.243 | 100.243 | 100.243 | 100.243 | 100.243 | | | | |
| MEDIA DE CONSULTAS NA AREA | | | | 0,15 | 0,14 | 0,08 | 0,13 | 0,12 | 0,12 | 0,12 |
| 0,12 | 0,16 | 0,15 | 0,16 | 0,16 | 0,13 | 1,62 | | | | |
| ----- ----- ----- ----- ----- ----- ----- ----- ----- ----- ----- | | | | | | | | | | |
| 3) TIPO DE ATENDIMENTO | | | | | | | | | | |
| PUERICULTURA | | | | 1.636 | 1.361 | 931 | 1.492 | 1.384 | 1.470 | |
| 1.412 | 1.604 | 1.476 | 2.236 | 1.804 | 1.596 | 18.402 | | | | |
| % PUERICULTURA | | | | 6,43 | 5,70 | 6,43 | 6,14 | 5,68 | 6,36 | |
| 7,00 | 6,96 | 6,01 | 9,00 | 6,91 | 7,67 | 6,69 | | | | |
| PRE-NATAL | | | | 1.873 | 1.778 | 1.101 | 1.801 | 1.779 | 1.713 | |
| 1.746 | 2.013 | 1.825 | 1.970 | 2.027 | 1.990 | 21.616 | | | | |
| % PRE-NATAL | | | | 7,37 | 7,44 | 7,61 | 7,41 | 7,31 | 7,41 | |
| 8,65 | 8,74 | 7,44 | 7,93 | 7,77 | 9,57 | 7,86 | | | | |
| PREVENCAO CA CERVICO-UTERINO | | | | 847 | 988 | 421 | 839 | 935 | 722 | |
| 839 | 842 | 976 | 1.727 | 979 | 567 | 10.682 | | | | |
| % PREV. CERVICO-UTERINA | | | | 3,33 | 4,14 | 2,91 | 3,45 | 3,84 | 3,12 | |
| 4,16 | 3,66 | 3,98 | 6,95 | 3,75 | 2,73 | 3,88 | | | | |
| DST/AIDS | | | | 104 | 69 | 55 | 67 | 60 | 154 | |
| 97 | 104 | 118 | 98 | 90 | 103 | 1.119 | | | | |
| % DST/AIDS | | | | 0,41 | 0,29 | 0,38 | 0,28 | 0,25 | 0,67 | |
| 0,48 | 0,45 | 0,48 | 0,39 | 0,34 | 0,50 | 0,41 | | | | |
| DIABETES | | | | 1.760 | 1.942 | 1.033 | 1.807 | 1.991 | 1.744 | |
| 1.782 | 2.032 | 2.011 | 1.995 | 2.168 | 1.416 | 21.681 | | | | |
| % DIABETES | | | | 6,92 | 8,13 | 7,14 | 7,43 | 8,18 | 7,55 | |
| 8,83 | 8,82 | 8,19 | 8,03 | 8,31 | 6,81 | 7,88 | | | | |
| HIPERTENSAO ARTERIAL | | | | 3.809 | 3.973 | 2.037 | 4.040 | 4.379 | 3.632 | |
| 3.792 | 4.295 | 4.309 | 4.715 | 4.556 | 2.993 | 46.530 | | | | |
| % HIPERTENSAO ARTERIAL | | | | 14,98 | 16,64 | 14,07 | 16,62 | 17,98 | 15,71 | |
| 18,79 | 18,65 | 17,55 | 18,98 | 17,45 | 14,39 | 16,92 | | | | |
| HANSENIASE | | | | 21 | 14 | 52 | 5 | 4 | 4 | |
| 3 | 5 | 4 | 55 | 2 | 43 | 212 | | | | |
| % HANSENIASE | | | | 0,08 | 0,06 | 0,36 | 0,02 | 0,02 | 0,02 | |
| 0,01 | 0,02 | 0,02 | 0,22 | 0,01 | 0,21 | 0,08 | | | | |
| TUBERCULOSE | | | | 21 | 36 | 8 | 21 | 26 | 13 | |
| 11 | 32 | 29 | 36 | 37 | 36 | 306 | | | | |
| % TUBERCULOSE | | | | 0,08 | 0,15 | 0,06 | 0,09 | 0,11 | 0,06 | |
| 0,05 | 0,14 | 0,12 | 0,14 | 0,14 | 0,17 | 0,11 | | | | |

SECRETARIA DE ASSISTENCIA A SAUDE / DAB - DATASUS

PAG.: 2

SECRETARIA MUNICIPAL DE SAUDE

VERSAO:6.6.1

SIAB - SISTEMA DE INFORMACAO DE ATENCAO
DATA:18/02/2014

BASICA

SERIE HISTORICA DA PRODUCAO DA ZONA

GERAL

MUNICIPIO: SAO JOSE DOS PINHAIS

PERIODO ANALISADO: 01/2013 A 12/2013

| | JAN | FEV | MAR | ABR | MAI | JUN | TOTAL |
|--------------------------|-------|-------|-------|-------|-------|--------|--------|
| 4) EXAMES COMPLEMENTARES | | | | | | | |
| PATOLOGIA CLINICA | 4.819 | 4.166 | 2.552 | 4.835 | 5.067 | 6.007 | 27.425 |
| 5.961 | 5.023 | 5.161 | 4.524 | 5.241 | 4.551 | 57.907 | |
| % PATOLOGIA CLINICA | 30,02 | 29,14 | 31,46 | 34,38 | 40,18 | 47,42 | |
| 48,44 | 30,79 | 32,14 | 27,49 | 31,62 | 33,25 | 34,22 | |
| RADIODIAGNOSTICO | 677 | 592 | 374 | 535 | 573 | 633 | 3.384 |
| 691 | 807 | 846 | 1.022 | 909 | 751 | 8.410 | |

| | | | | | | | | | | |
|---|-----------------------------------|-------|--------|--|-------|-------|---------|--------|--------|--------|
| | % RADIODIAGNOSTICO | | | | 4,22 | 4,14 | 4,61 | 3,80 | 4,54 | 5,00 |
| 5,62 | 4,95 | 5,27 | 6,21 | | 5,48 | 5,49 | 4,97 | | | |
| | CITO CERVICO-VAGINAL | | | | 239 | 160 | 117 | 191 | 174 | 198 |
| 206 | 239 | 212 | 293 | | 226 | 123 | 2.378 | | | |
| | % CITO CERVICO-VAGINAL | | | | 1,49 | 1,12 | 1,44 | 1,36 | 1,38 | 1,56 |
| 1,67 | 1,46 | 1,32 | 1,78 | | 1,36 | 0,90 | 1,41 | | | |
| | ULTRASSONOGRAFIA OBSTETRICA | | | | 349 | 291 | 189 | 325 | 363 | 318 |
| 371 | 371 | 374 | 374 | | 354 | 323 | 4.002 | | | |
| | % ULTRASSONOGRAFIA OBSTETRICA | | | | 2,17 | 2,04 | 2,33 | 2,31 | 2,88 | 2,51 |
| 3,01 | 2,27 | 2,33 | 2,27 | | 2,14 | 2,36 | 2,37 | | | |
| | OUTROS | | | | 912 | 1.027 | 517 | 1.072 | 928 | 1.161 |
| 1.095 | 1.139 | 1.321 | 1.232 | | 1.194 | 857 | 12.455 | | | |
| | % OUTROS | | | | 5,68 | 7,18 | 6,37 | 7,62 | 7,36 | 9,17 |
| 8,90 | 6,98 | 8,23 | 7,49 | | 7,20 | 6,26 | 7,36 | | | |
| ----- ----- ----- ----- ----- ----- ----- ----- ----- ----- ----- | | | | | | | | | | |
| 5) ENCAMINHAMENTOS | | | | | | | | | | |
| | ATENDIMENTO ESPECIALIZADO | | | | 1.562 | 1.233 | 855 | 1.431 | 1.179 | 1.422 |
| 1.359 | 1.920 | 1.779 | 1.828 | | 1.742 | 1.582 | 17.892 | | | |
| | % ATENDIMENTO ESPECIALIZADO | | | | 9,73 | 8,62 | 10,54 | 10,18 | 9,35 | 11,23 |
| 11,04 | 11,77 | 11,08 | 11,11 | | 10,51 | 11,56 | 10,57 | | | |
| | INTERNACAO HOSPITALAR | | | | 42 | 22 | 48 | 11 | 15 | 25 |
| 10 | 5 | 7 | 17 | | 51 | 31 | 284 | | | |
| | % INTERNACAO HOSPITALAR | | | | 0,26 | 0,15 | 0,59 | 0,08 | 0,12 | 0,20 |
| 0,08 | 0,03 | 0,04 | 0,10 | | 0,31 | 0,23 | 0,17 | | | |
| | URGENCIA/EMERGENCIA | | | | 140 | 64 | 149 | 117 | 51 | 150 |
| 101 | 56 | 116 | 93 | | 136 | 43 | 1.216 | | | |
| | % URGENCIA/EMERGENCIA | | | | 0,87 | 0,45 | 1,84 | 0,83 | 0,40 | 1,18 |
| 0,82 | 0,34 | 0,72 | 0,57 | | 0,82 | 0,31 | 0,72 | | | |
| ----- ----- ----- ----- ----- ----- ----- ----- ----- ----- ----- | | | | | | | | | | |
| 6) INTERNACAO DOMICILIAR | | | | | | | | | | |
| 1 | 9 | 0 | 2 | | 0 | 0 | 1 | 0 | 2 | 2 |
| ----- ----- ----- ----- ----- ----- ----- ----- ----- ----- ----- | | | | | | | | | | |
| 7) PROCEDIMENTOS | | | | | | | | | | |
| | ATENDIMENTO ESPECIFICO PARA AT | | | | 373 | 388 | 500 | 550 | 368 | 549 |
| 813 | 65 | 900 | 278 | | 0 | 928 | 5.712 | | | |
| | VISITA DE INSPECAO SANITARIA | | | | 561 | 0 | 30 | 1 | 122 | 1 |
| 40 | 0 | 0 | 1 | | 0 | 10 | 766 | | | |
| | ATEN. INDIVIDUAL ENFERMEIRO | | | | 9.374 | 9.584 | 6.364 | 10.244 | 11.739 | 10.447 |
| 7.877 | 6.720 | 8.488 | 8.390 | | 9.528 | 7.114 | 105.869 | | | |
| | ATEND. INDIV. PROF. NIV. SUPERIOR | | | | 1.742 | 1.635 | 1.647 | 2.395 | 3.142 | 1.558 |
| 1.820 | 3.633 | 1.847 | 3.370 | | 1.738 | 838 | 25.365 | | | |
| | CURATIVOS | | | | 1.891 | 1.823 | 1.112 | 1.292 | 2.369 | 1.384 |
| 1.225 | 1.582 | 1.376 | 1.664 | | 1.579 | 1.427 | 18.724 | | | |
| | INALACOES | | | | 1.000 | 895 | 645 | 778 | 784 | 671 |
| 824 | 806 | 628 | 787 | | 606 | 581 | 9.005 | | | |
| | INJECOES | | | | 9.156 | 8.533 | 5.584 | 17.794 | 12.403 | 16.618 |
| 7.527 | 12.134 | 9.456 | 10.075 | | 8.519 | 6.700 | 124.499 | | | |
| | RETIRADAS DE PONTOS | | | | 730 | 547 | 417 | 518 | 469 | 440 |
| 405 | 670 | 510 | 674 | | 447 | 526 | 6.353 | | | |
| | TERAPIA DE REIDRATAÇÃO ORAL | | | | 76 | 314 | 57 | 97 | 105 | 70 |
| 49 | 44 | 73 | 50 | | 55 | 71 | 1.061 | | | |
| | SUTURA | | | | 75 | 10 | 0 | 6 | 4 | 11 |
| 0 | 3 | 11 | 11 | | 13 | 0 | 144 | | | |
| | ATEND. GRUPO EDUCACAO EM SAUDE | | | | 103 | 467 | 172 | 225 | 155 | 774 |
| 168 | 311 | 325 | 342 | | 597 | 415 | 4.054 | | | |
| | PROCEDIMENTOS COLETIVOS | | | | 8 | 489 | 89 | 308 | 139 | 120 |
| 113 | 9 | 896 | 15 | | 34 | 2 | 2.222 | | | |
| | REUNIOES | | | | 71 | 85 | 53 | 85 | 80 | 93 |
| 60 | 68 | 76 | 117 | | 100 | 45 | 933 | | | |
| ----- ----- ----- ----- ----- ----- ----- ----- ----- ----- ----- | | | | | | | | | | |
| 8) VISITAS DOMICILIARES | | | | | | | | | | |
| | MEDICO | | | | 395 | 426 | 289 | 456 | 399 | 436 |
| 445 | 570 | 580 | 594 | | 563 | 440 | 5.593 | | | |
| | ENFERMEIRO | | | | 473 | 440 | 330 | 874 | 604 | 514 |
| 538 | 580 | 633 | 581 | | 649 | 391 | 6.607 | | | |
| | OUTROS PROF. DE NIVEL SUPERIOR | | | | 29 | 24 | 48 | 61 | 59 | 45 |
| 32 | 30 | 41 | 43 | | 37 | 24 | 473 | | | |
| | PROFISSIONAL DE NIVEL MEDIO | | | | 315 | 379 | 272 | 588 | 282 | 350 |
| 231 | 1.392 | 400 | 422 | | 358 | 351 | 5.340 | | | |

| | | | | | | | |
|----------------------------|--------|--------|--------|--------|--------|---------|--------|
| ACS / OUTROS PROFISSIONAIS | | 17.191 | 21.575 | 10.558 | 23.100 | 24.069 | 21.971 |
| 20.499 | 24.702 | 22.975 | 22.606 | 20.960 | 15.845 | 246.051 | |
| ----- | ----- | ----- | ----- | ----- | ----- | ----- | ----- |
| ----- | ----- | ----- | ----- | ----- | ----- | ----- | ----- |
| TOTAL DE VISITAS | | 18.403 | 22.844 | 11.497 | 25.079 | 25.413 | 23.316 |
| | | 21.745 | 27.274 | 24.629 | 24.246 | 22.567 | |