



# São José dos Pinhais 2º Quadrimestre 2015

## Audiência Pública

RELATÓRIO DO 2º QUADRIMESTRE PARA  
AUDIÊNCIA PÚBLICA  
Prefeitura de São José dos Pinhais  
Secretaria Municipal de Saúde

Setembro/2015

Secretaria Municipal de Saúde - São José dos Pinhais

CNPJ: 76.105.543/0001-35

Rua Mendes Leitão, 3049

CEP: 83005-150 – São José dos Pinhais - PR

Telefone: 3381-6371

E-mail: [saúde.gabinete@sjp.pr.gov.br](mailto:saúde.gabinete@sjp.pr.gov.br)

**RELATÓRIO REFERENTE AO SEGUNDO QUADRIMESTRE DE 2015**

# **SECRETÁRIO MUNICIPAL DE SAÚDE**

Brasílio Vicente de Castro Filho

## **DIREÇÃO GERAL**

Alessandra Aguilera

## **DIVISÕES**

Administrativo

Atenção Especializada

Atenção Primária

Auditoria, Controle e Avaliação

Fundo Municipal de Saúde

Hospitalar

Ouvidoria

Urgência e Emergência

Vigilância em Saúde

# SUMÁRIO

1.	DEMOGRAFIA E DADOS DE MORBI-MORTALIDADE.....	7
1.1.	População estimada do ano 2015 .....	7
2.	REDE FÍSICA E DISTRIBUIÇÃO DOS SERVIÇOS.....	9
2.1.	Unidades de Saúde.....	9
2.1.1.	Equipes de estratégia de saúde de família.....	9
3.	TIPOS DE GESTÃO .....	11
4.	PRODUÇÃO DOS SERVIÇOS .....	13
4.1.	Atenção Primária à Saúde .....	13
4.1.1.	Rede de Apoio Diagnóstico .....	22
4.1.1.1.	Departamento de Regulação.....	24
4.2.	Rede de Especialidades .....	30
4.2.1.	Rede de saúde mental.....	34
4.3.	Rede de Urgência e Emergência .....	36
4.4.	Produção Hospitalar.....	41
4.5.	Vigilância em Saúde .....	49
4.5.1.	Vigilância epidemiológica.....	49
4.5.1.1.	Mortalidade e Nascidos Vivos.....	50
	Unidade de Vigilância de Zoonoses UVZ.....	56
4.5.2.	Vigilância ambiental .....	57
4.5.3.	Atividades de Vigilância Sanitária .....	58
5.	INDICADORES QUADRIMESTRAL DO SISPACTO .....	61
6.	INFORMAÇÕES SOBRE AUDITORIA .....	62
6.1.	Relatório da Auditoria 2º quadrimestre.....	62
6.1.1.	Objetivo.....	63
6.2.	Metodologia para a coleta e análise dos dados.....	65
7.	DEMONSTRATIVO DO MONTANTE E FONTE DE RECURSOS APLICADOS NO PERÍODO ..	70

## ÍNDICE DE GRÁFICOS E TABELAS

Tabela 1- Quantidade de Unidades de Saúde .....	9
Tabela 2- Distribuição das equipes de estratégia de saúde de família .....	9
Tabela 3- Distribuição das equipes por unidade .....	10
Tabela 4- Tipo de estabelecimento e tipo de Gestão- São José dos Pinhais 03/2015 .....	11
Tabela 5- Tipo de estabelecimento por Esfera Administrativa .....	12
Tabela 6- Consultas Médicas Realizadas na Atenção Básica – São José dos Pinhais. ....	13
Tabela 7-Atendimentos realizados por outros profissionais de nível Superior- São José dos Pinhais.....	15
Tabela 8-Atenção Pré - Natal – São José dos Pinhais 2015.....	17
Tabela 9- Visitas Domiciliares .....	19
Tabela 10- Exames realizados .....	22
Tabela 11- Regulação- Consultas Liberadas .....	24
Tabela 12- Regulação –Exames Liberados .....	27
Tabela 13- Regulação –Exames Liberados (Continuação) .....	27
Tabela 14-Unidades Especializadas – Produção Total.....	30
Tabela 15-Unidade Especializadas – Consultas .....	32
Tabela 16- Produção da Rede de Saúde Mental .....	34
Tabela 17- Consultas do Departamento de Urgência e Emergência .....	36
Tabela 18- Procedimentos realizados- Departamento de Urgência e Emergência .....	38
Tabela 19-Internamentos Gerais (exceto maternidade)residentes em SJP em toda Rede Habilitada – SJP .....	41
Tabela 20- Partos realizados.....	43
Tabela 21-Cirurgias Realizadas .....	46
Tabela 22- Metas de Vacinação.....	49
Tabela 23-Mortalidade e Nascidos Vivos .....	51
Tabela 24-Notificações.....	52
Tabela 25- Explicação da planilha Agravos Notificados .....	53
Tabela 26- Casos de Violência Notificados .....	54
Tabela 27- Dengue.....	57
Tabela 28- Demandas 1º Quadrimestre .....	66
Tabela 29-Demandas Pendentes 2015.....	66
Tabela 30 – Demandas por departamento .....	69

Gráfico 1- Total de consultas médicas .....	14
Gráfico 2 – atendimentos realizados por outros profissionais de nível Superior .....	16
Gráfico 3 – Atenção pré-natal no 1º Quadrimestre e 2º Quadrimestre .....	18
<b>Gráfico 4- Visita Domiciliar Médicos, Enfermeiro, Profissionais de nível superior e de nível médio, SJP-2015. ....</b>	<b>20</b>
<b>Gráfico 5- Visita Domiciliar dos Agentes Comunitários de Saúde, SJP-2015. ....</b>	<b>21</b>
Gráfico 6- Exames Citopatológicos e Mamografias, SJP-2015. ....	23
Gráfico 7-Produção nas Unidades Especializadas.....	31
Gráfico 8-Consultas em unidades Especializadas .....	33
Gráfico 9-Produção na rede de saúde Mental.....	35
Gráfico 10- Consultas Realizadas Departamento de Urgência e Emergência.....	37
Gráfico 11- Procedimentos Realizados por Unidades de Pronto Atendimento.....	39
Gráfico 12- Procedimentos realizados por atendimento Móvel .....	40
Gráfico 13- Consultas de residentes em SJP no HMMSJ .....	42
Gráfico 14- Partos realizados Rede Municipal – HMMSJ .....	44
Gráfico 15-Internamentos realizados no HMMSJ.....	48

## 1. DEMOGRAFIA E DADOS DE MORBI-MORTALIDADE

### 1.1. População estimada do ano 2015

<b>Faixa Etária</b>	<b>Masculino</b>	<b>Feminino</b>	<b>Total</b>
Menor de 1 ano	2756	2681	5437
1 a 4	8267	8043	16310
5 a 9	11916	11618	23534
10 a 14	13703	13107	26811
15 a 19	13405	13107	26513
20 a 24	13405	13405	26811
25 a 29	13107	13405	26513
30 a 34	11916	12512	24427
35 a 39	10426	11022	21448
40 a 44	9831	10426	20257
45 a 49	8937	9533	18469
50 a 54	7447	8341	15788
55 a 59	5958	6852	12809
60 a 64	4766	5362	10128
65 a 69	3575	4171	7745
70 e mais	6554	8341	14895
<b>Total</b>	<b>145969</b>	<b>151926</b>	<b>297895</b>

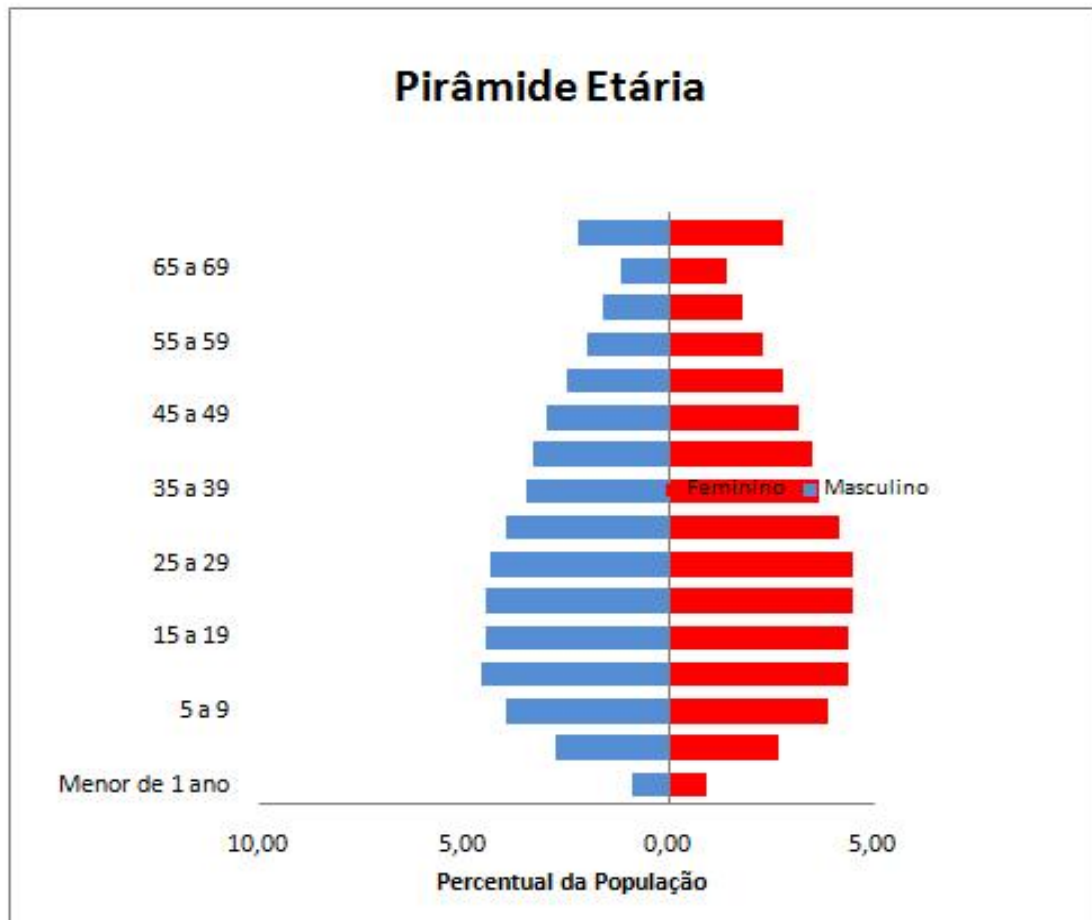

Fonte: IBGE- Censo demográfico (2010)

Estimativa da população de São José dos Pinhais para 2014: 292.934

Fonte: IBGE

Estimativa populacional em 2015: **297.895 habitantes**



## 2. REDE FÍSICA E DISTRIBUIÇÃO DOS SERVIÇOS

### 2.1. Unidades de Saúde

Tabela 1- Quantidade de Unidades de Saúde

UBS	Total
UBS Urbanas	16
UBS Rurais	12
<b>Total</b>	<b>28</b>

Fonte: DATASUS WEB

#### 2.1.1. Equipes de estratégia de saúde de família

Tabela 2- Distribuição das equipes de estratégia de saúde de família

UBS	Região do Afonso Pena	Região da Borda do Campo	Região Centro	Região Costeira	Região Guatupê	Região do São Marcos	Total
UBS Urbanas	0	6	7	10	10	4	37
UBS Rurais	0	0	0	0	0	2	02
<b>Total</b>	<b>0</b>	<b>6</b>	<b>7</b>	<b>10</b>	<b>10</b>	<b>6</b>	<b>39</b>

Fonte: SEMS-SJP

**Tabela 3- Distribuição das equipes por unidade**

AFONSO PENA	<b>04 ESF</b>
AGARAU	<b>01 ESF</b>
BORDA DO CAMPO	<b>03 ESF</b>
BRAGA	<b>01 ESF</b>
CACHOEIRA	<b>01 ESF</b>
CAIC	<b>02 ESF</b>
CAMPINA DO TAQUARAL	<b>01 ESF</b>
CAMPO LARGO DA ROSEIRA	<b>01 ESF</b>
CASTELHANO (POSTO AVANÇADO)	
CENTRAL	<b>01 ESF</b>
CIDADE JARDIM	<b>03 ESF</b>
CONTENDA	<b>02 ESF</b>
CÓRREGO FUNDO	<b>01 ESF</b>
COTIA	<b>01 ESF</b>
CRISTAL	<b>02 ESF</b>
FAXINA	<b>01 ESF</b>
GUATUPÊ	<b>04 ESF</b>
IPÊ	<b>04 ESF</b>
MALHADA	<b>01 ESF</b>
MARCELINO	<b>01 ESF</b>
MARTINÓPOLIS	<b>04 ESF</b>
MORADIAS TREVISAN	<b>02 ESF</b>
MURICI	<b>01 ESF</b>
QUISSISSANA	<b>02 ESF</b>
RIACHO DOCE	<b>03 ESF</b>
SÃO MARCOS	<b>04 ESF</b>
VENEZA	<b>03 ESF</b>
XINGU	<b>03 ESF</b>
<b>Total:</b>	<b>57 equipes</b>

Fonte: SEMS-SJP

### 3. TIPOS DE GESTÃO

**Tabela 4- Tipo de estabelecimento e tipo de Gestão- São José dos Pinhais 03/2015**

Tipo de Estabelecimento	Estadual	Municipal
CONSULTORIO	-	2
POLICLINICA	-	5
CLINICA ESPECIALIZADA/AMBULATORIO ESPECIALIZADO	-	1
CENTRO DE SAUDE/UNIDADE BASICA DE SAUDE	1	27
UNIDADE DE SERVICO DE APOIO DE DIAGNOSE E TERAPIA	-	1
UNIDADE MOVEL DE NIVEL PRE-HOSP- URGENCIA/EMERGENCI	-	6
SECRETARIA DE SAUDE	-	5
CENTRO DE ATENÇÃO PSICOSSOCIAL-CAPS	-	3
PRONTO ANTEDIMENTO	-	2
HOSPITAL GERAL	-	1
CENTRAL DE REGULAÇÃO MÉDICA DAS URGÊNCIAS	-	1
FARMACIA	-	1
POSTO DE SAUDE	-	1
<b>TOTAL</b>	<b>1</b>	<b>56</b>

Fonte: Ministério da Saúde - Cadastro Nacional dos Estabelecimentos de Saúde do Brasil - CNES

**Tabela 5- Tipo de estabelecimento por Esfera Administrativa**

<b>Tipo de Estabelecimento</b>	<b>Estadual</b>	<b>Municipal</b>	<b>Privada</b>	<b>Total</b>
CONSULTORIO	-	2	199	201
POLICLINICA	-	5	44	49
CLINICA ESPECIALIZADA/AMBULATORIO ESPECIALIZADO	-	1	29	30
CENTRO DE SAUDE/UNIDADE BASICA DE SAUDE	1	27	-	28
UNIDADE DE SERVICIO DE APOIO DE DIAGNOSE E TERAPIA	-	1	21	22
UNIDADE MOVEL DE NIVEL PRE-HOSP-URGENCIA/EMERGENCI	-	6	-	6
SECRETARIA DE SAUDE	-	5	-	5
CENTRO DE ATENÇÃO PSICOSSOCIAL-CAPS	-	3	-	3
PRONTO ANTEDIMENTO	-	2	-	2
HOSPITAL GERAL	-	1	1	2
CENTRAL DE REGULAÇÃO MÉDICA DAS URGÊNCIAS	-	1	-	1
FARMACIA	-	1	-	1
POSTO DE SAUDE	-	1	-	1
<b>TOTAL</b>	<b>1</b>	<b>56</b>	<b>294</b>	<b>351</b>

Fonte: Ministério da Saúde - Cadastro Nacional dos Estabelecimentos de Saúde do Brasil - CNES

## 4. PRODUÇÃO DOS SERVIÇOS

### 4.1. Atenção Primária à Saúde

Tabela 6- Consultas Médicas Realizadas na Atenção Básica – São José dos Pinhais.

Consultas Médicas por Faixa Etária	Janeiro	Fevereiro	Março	Abril	1°	Maio	Junho	Julho	Agosto	2°
					QUADRIMESTRE					Quadrimestre
0 – 4 anos	1589	1408	2044	2152	7193	1993	2095	1990	2445	8523
5 – 14 anos	1059	1051	1333	1358	4801	1430	1538	1655	1854	6477
15 – 44 anos	7425	6901	8084	7476	29886	7774	8129	9122	8497	33522
45 – 59 anos	4664	4397	5470	5052	19583	5155	5627	6007	5641	22430
60 anos e mais	4417	4385	5137	5027	18966	5029	5291	5914	5896	22130
Total	19154	18142	22068	21065	80429	21381	22680	24688	24333	93082

Fonte: TabWin e WinSaúde

**Gráfico 1- Total de consultas médicas**

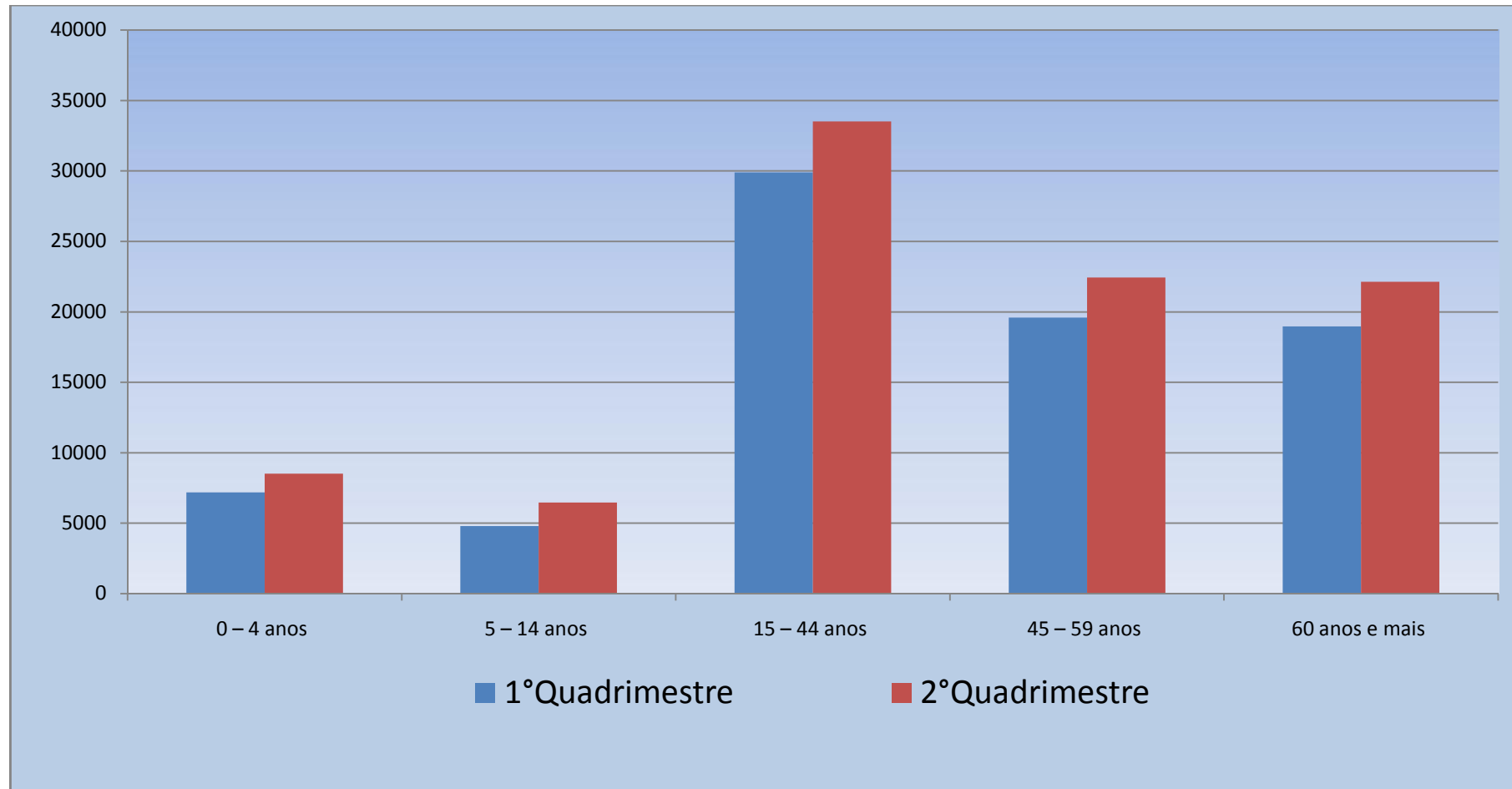

**Tabela 7-Atendimentos realizados por outros profissionais de nível Superior- São José dos Pinhais**

<b>Consultas Profissional de Nível Superior</b>	<b>Janeiro</b>	<b>Fevereiro</b>	<b>Março</b>	<b>Abril</b>	<b>1° QUADRIMESTRE</b>	<b>Mai</b>	<b>Junho</b>	<b>Julho</b>	<b>Agosto</b>	<b>2° Quadrimestre</b>
Consultas de Enfermagem	6066	6228	8067	7088	27449	6329	6623	7066	6534	26552
Consultas odontológicas	5577	7043	8819	9376	30815	7426	7731	7765	8091	31013
Ações Coletivas da Odontologia	286	22710	53543	63353	139892	67379	62521	53574	3094	186568
Produção total odontológicos	8755	11331	14183	13963	48232	13939	13998	13805	21748	63490

Fonte: TabWin e WinSaúde

**Gráfico 2 – atendimentos realizados por outros profissionais de nível Superior**

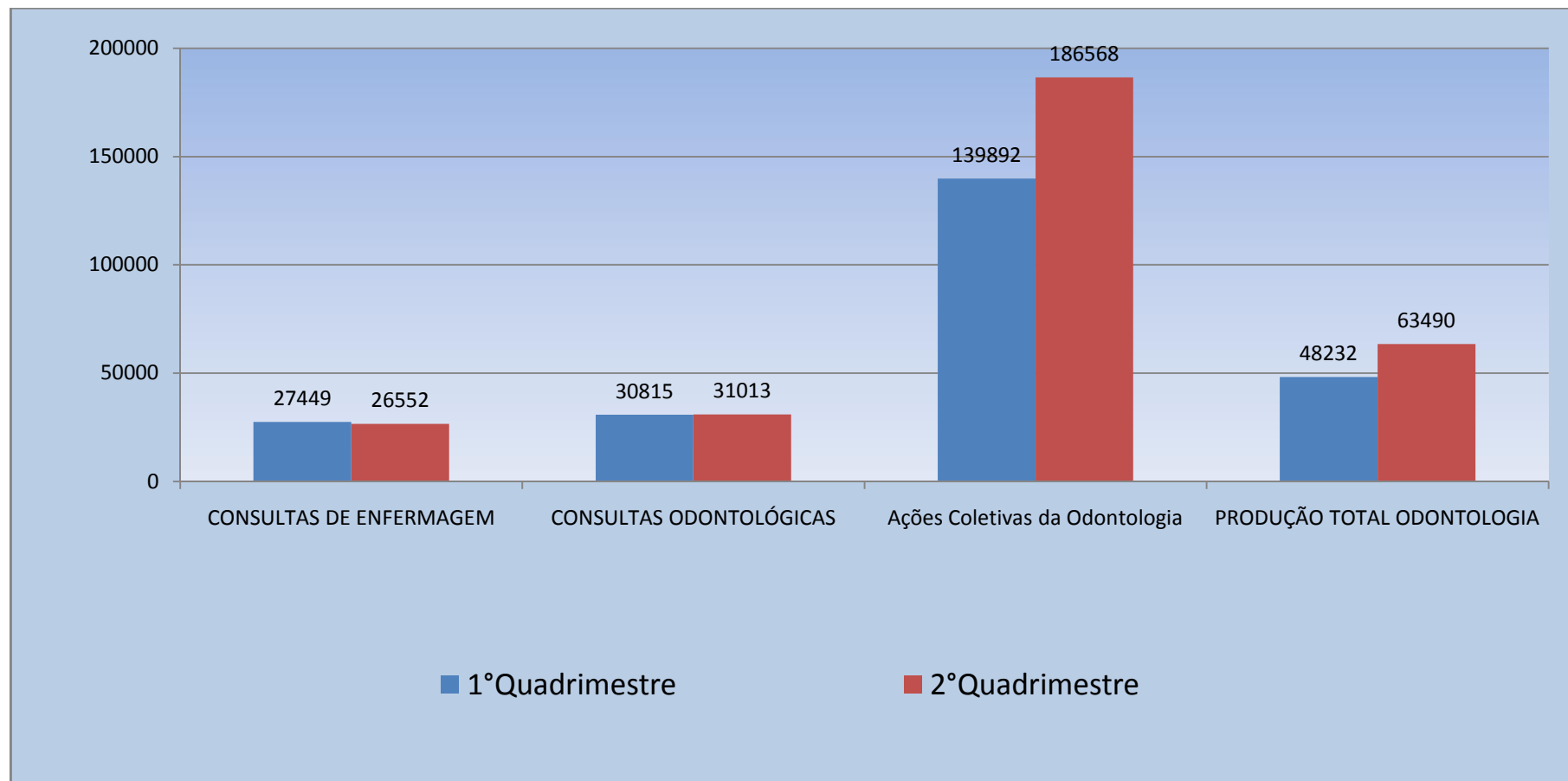



**Tabela 8-Atenção Pré - Natal – São José dos Pinhais 2015**

	JANEIRO	FEVEREIRO	MARÇO	ABRIL	1º Quadrimestre	<b>Maio</b>	<b>Junho</b>	<b>Julho</b>	<b>Agosto</b>	2º Quadrimestre
Número de Gestantes Inscritas no SISPRÉNATAL	1304	1164	1236	1002	4706	1265	1290	1382	1236	5173
Pré - natal com início no 1º trimestre de gravidez (12 semanas)	926	829	865	713	3333	926	914	988	883	3711
Número de nascidos vivos de mães com 7 ou mais consultas de pré-natal*	195	155	191	192	733	368	327	322	354	1371

Fonte: Sisprenatal WEB

**Gráfico 3 – Atenção pré-natal no 1º Quadrimestre e 2º Quadrimestre**

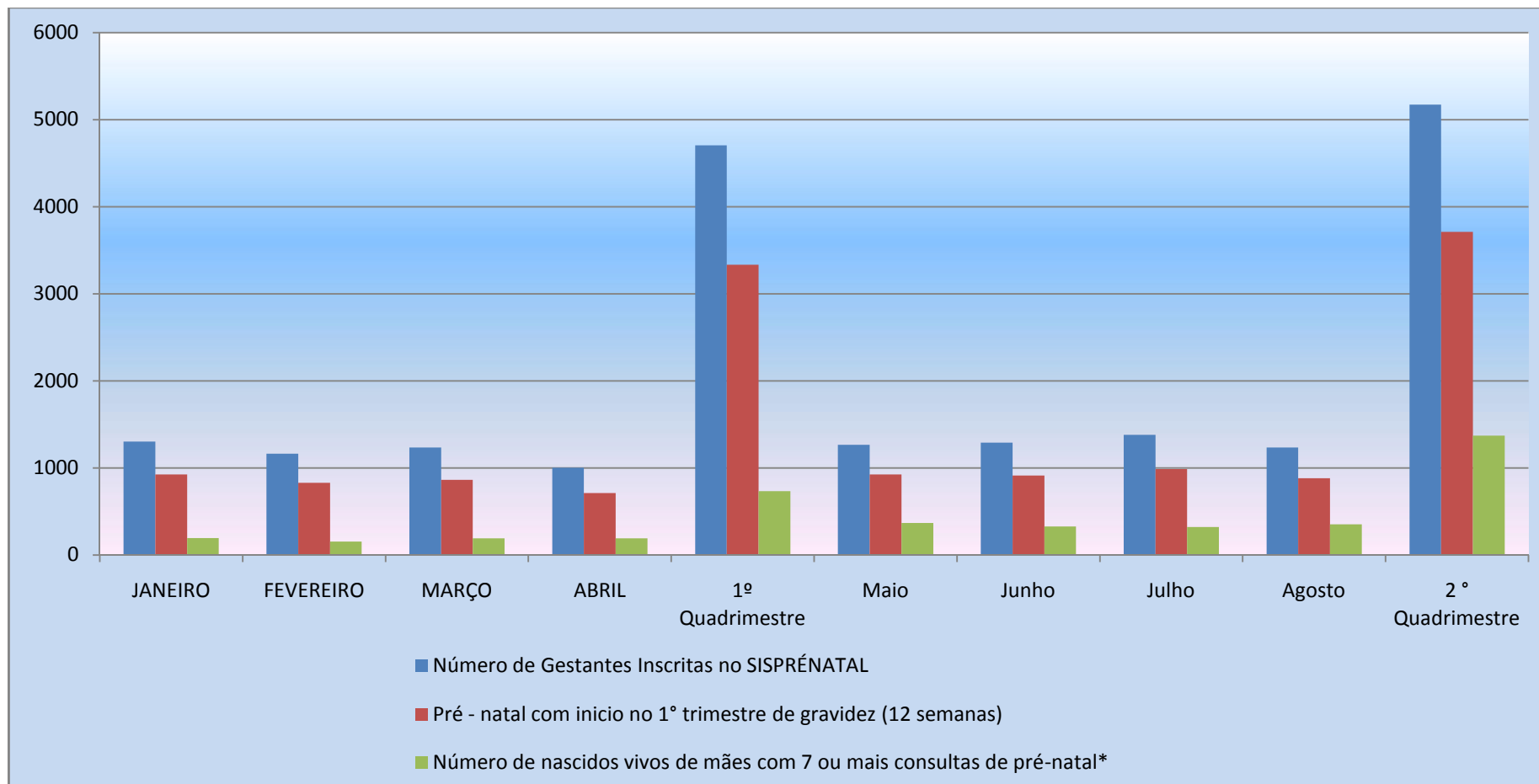

**Tabela 9- Visitas Domiciliares**

Visitas Domiciliares*	Janeiro	Fevereiro	Março	Abril	1º Quadrimestre	Maior	Junho	Julho	Agosto	2º Quadrimestre
Médico <sup>1</sup>	403	319	440	367	1529	248	268	174	315	1005
Enfermeiro <sup>1</sup>	374	397	436	354	1561	274	258	164	278	974
Outros Profissionais de Nível Superior <sup>2</sup>	13	36	19	35	103	21	11	6	2	40
Profissionais de Nível Médio <sup>2</sup>	174	197	835	156	1362	168	185	113	186	652
ACS <sup>1</sup>	10925	15144	19139	19237	64445	13124	12563	8603	13398	47688
<b>TOTAL</b>	<b>11889</b>	<b>16093</b>	<b>20869</b>	<b>20149</b>	<b>69000</b>	<b>13835</b>	<b>13285</b>	<b>9060</b>	<b>14179</b>	<b>50359</b>

Fonte: SIAB - DAB-DATASUS

**Gráfico 4- Visita Domiciliar Médicos, Enfermeiro, Profissionais de nível superior e de nível médio, SJP-2015.**

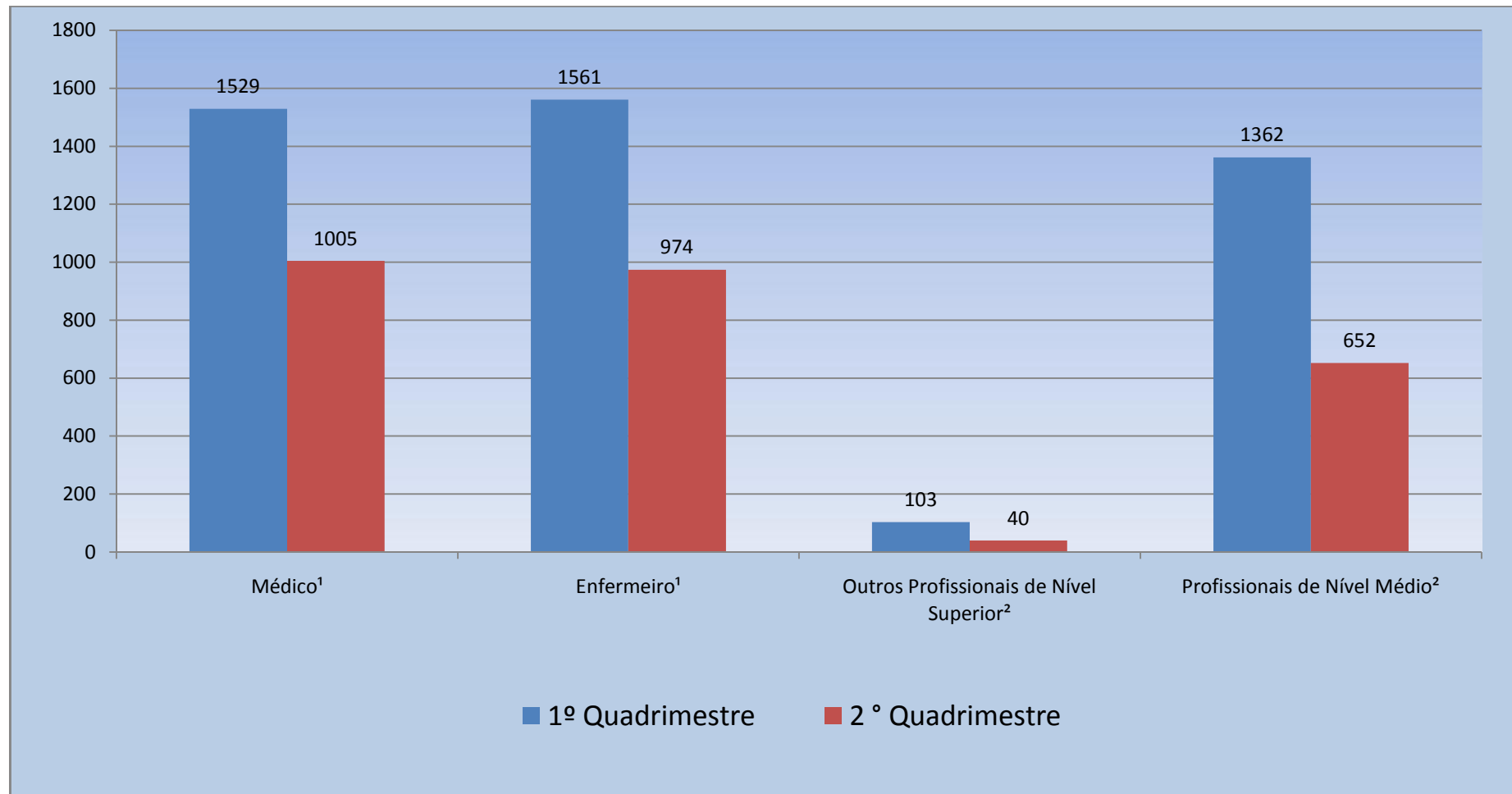

**Gráfico 5- Visita Domiciliar dos Agentes Comunitários de Saúde, SJP-2015.**

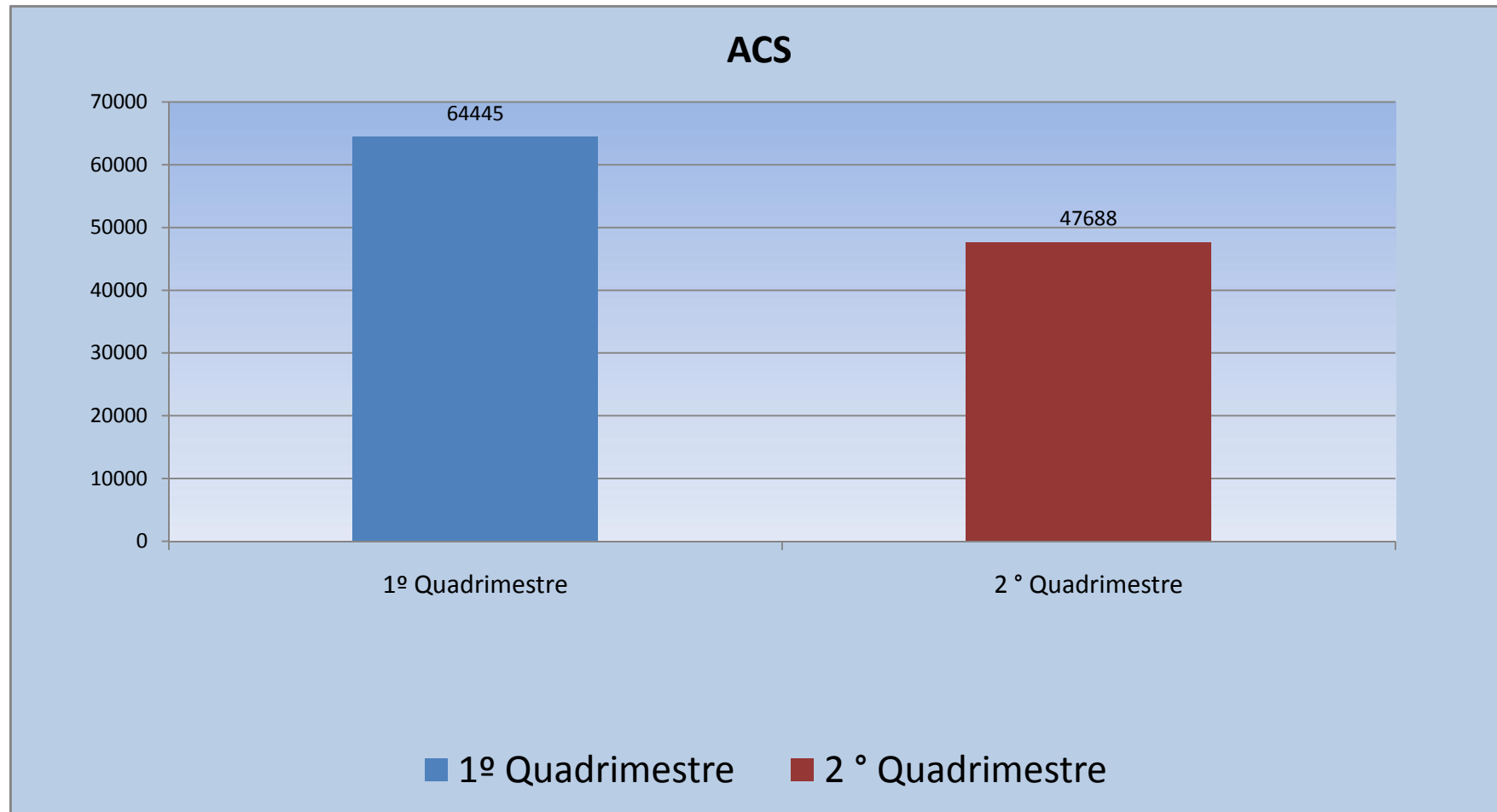

#### 4.1.1. REDE DE APOIO DIAGNÓSTICO

**Tabela 10- Exames realizados**

<b>Exames Realizados</b>	<b>JANEIRO</b>	<b>FEVEREIRO</b>	<b>MARÇO</b>	<b>ABRIL</b>	<b>1º Quadrimestre</b>	<b>Maió</b>	<b>Junho</b>	<b>Julho</b>	<b>Agosto</b>	<b>2º Quadrimestre</b>
Exames Citopatológicos	1008	359	1181	380	2928	1741	1144	S/I	S/I	2885
Exames Citopatológicos na faixa etária de 25 a 64	786	290	920	298	2294	1392	896	S/I	S/I	2288
Mamografia bilateral de rastreamento	342	326	398	520	1586	338	322	382	S/I	1042
Na faixa etária 50 a 69	223	227	276	348	1075	222	213	243	S/I	678

Fonte: SISCAN WEB/Tabwin

**Gráfico 6- Exames Citopatológicos e Mamografias, SJP-2015.**

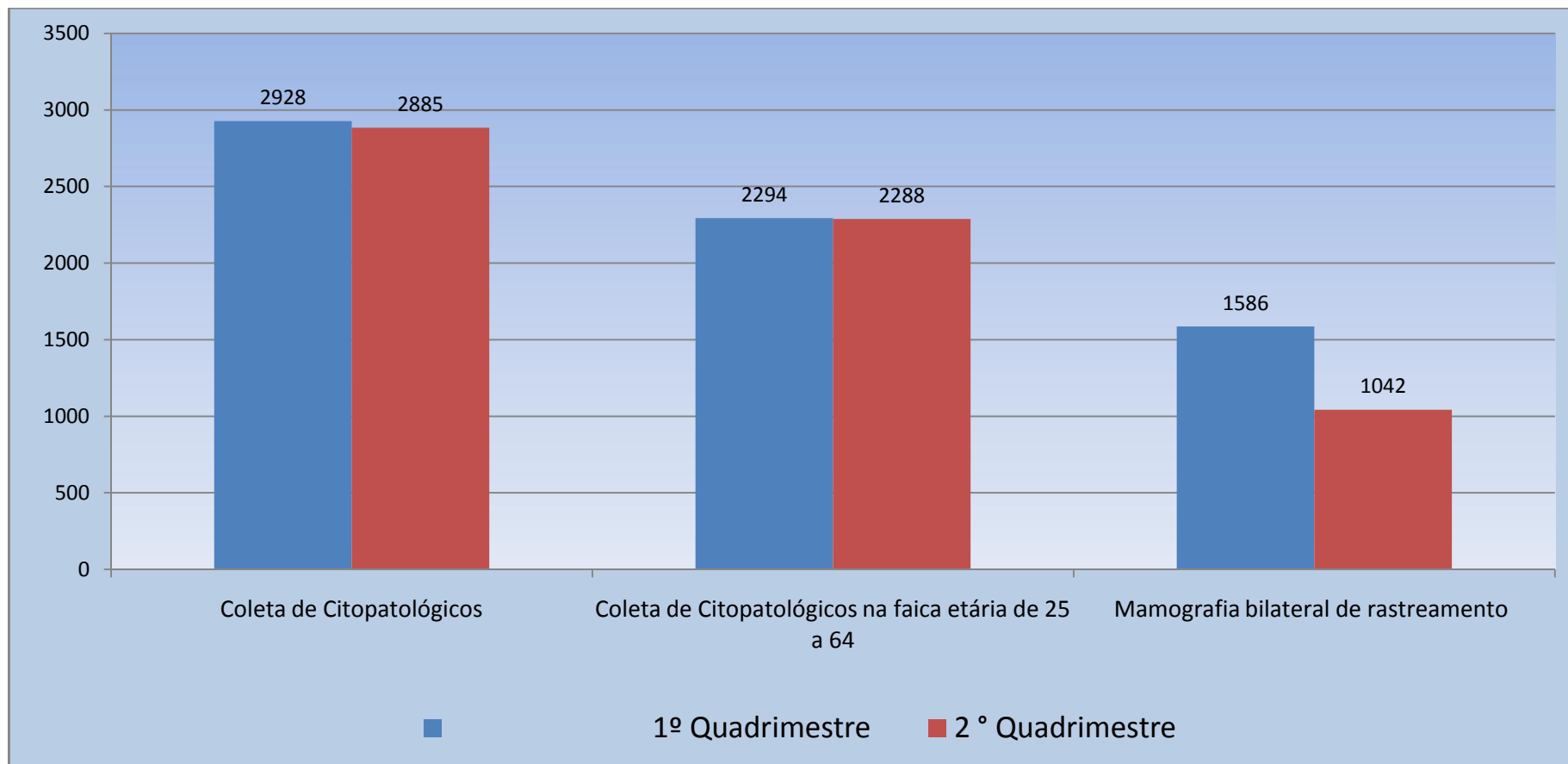

4.1.1.1. Departamento de Regulação

**Tabela 11- Regulação- Consultas Liberadas**

PRIMEIRO QUADRIMESTRE 2015							SEGUNDO QUADRIMESTRE 2015						
CONSULTAS LIBERADAS							CONSULTAS LIBERADAS						
DESCRIÇÃO	SISTEMA					TOTAL	SISTEMA					TOTAL	
	CEM	CIAC	SISTEMA MV	E-SAUDE	CREDENCIADOS		CEM	CIAC	SISTEMA MV	E-SAUDE	CREDENCIADOS		
	Win Saúde		Estado	Curitiba	Tabela Sus		Win Saúde		Estado	Curitiba	Tabela Sus		
Nutricionista	192	29				221	485	87				572	
Médico Ortopedista	1.446	133	42	188		1.809	1.833	139	64	178		2.214	
Médico Neurologista	782	255	43			1.080	960	204	18			1.182	
Médico Cardiologista	770	97	47	46		960	951	161	81	61		1.254	
Médico Pneumologista	225	71				296	219	137				356	
Médico Psiquiatra	288	21				309	280	72				352	
Médico Dermatologista	567	107		126		800	731	116		109		956	



Médico Reumatologista	95			12		107	93			31		124
Médico Gastroenterologista	103			102		205	112			96		208
Médico Hematologista	68					68	119					119
Médico Cirurgião Cardiovascular	626		16	11		653	845		4	9		858
Médico Cirurgião Geral	211		148			359	293		251			544
Médico Neurocirurgião	68	8				76	76	19				95
Médico Oftalmologista	1.912	222	77	984		3.195	1.815	542	126	908		3.391
Médico Otorrinolaringologista	740	227	231	253		1.451	990	330		251		1.571
Médico Coloproctologista	100					100	160		33			193
Médico Urologista	720		35	86		841	351		57	110		518
Médico Anestesiologista	190					190	53					53
Médico Oncologista	18		165	235		418	34		148	194		376
Consulta em Cirurgia Bariátrica			86			86			246			246
Consulta em Cirurgia Pediátrica		198		89		287		226		76		302
Consulta em atenção especializada - CDR					270	270					335	335

Hemodiálise - 1 sessão por semana					41	41					44	44
Hemodiálise - 3 sessões por semana					4.621	4.621					4.869	4.869
Exames Laboratoriais - CDR					3.721	3.721					4.171	4.171
Aparelho de Amplificação Sonora Individual - Clínicas Integradas					373	373					352	352
Terapia Fonoaudiológica Individual - Clínicas Integradas					362	362					330	330

**Tabela 12- Regulação –Exames Liberados**

EXAMES LIBERADOS 1º QUADRIMESTRE							EXAMES LIBERADOS 2º QUADRIMESTRE					
DESCRIÇÃO	SISTEMA					TOTAL	SISTEMA					TOTAL
	LICITADOS	COMESP	E-SAUDE	HOSP SÃO JOSÉ	CREDENCIADOS		LICITADOS	COMESP	E-SAUDE	HOSP SÃO JOSÉ	CREDENCIADOS	
	Contratos	Consórcio	Curitiba		Tabela Sus		Contratos	Consórcio	Curitiba		Tabela Sus	
Ultrassonografias	8.072	466				8.538	10.683	329		414		11.426
Ultrassonografia Obstétrica	504	492	528	209		1.733	1.820	165	243	311		2.539
Ultrassonografia Obstétrica com Doppler	5					5	22			1		23
Ultrassonografia Obstétrica Morfológica	30					30	61					61
Ultrassonografia Doppler Colorido de Vasos	654	19				673	1.529					1.529
Ultrassonografia Mama	726	17	104			847	541	49	27	3	541	1.161
Ecocardiograma de Estresse	3	123				126	9	157				166
Ecocardiografia Fetal	15					15	8					8
Ecocardiograma Transtorácica	12	911				923	46	1.061				1.107
Ecocardiograma Transesofágico	17	5				22	28	7				35
Teste Ergométrico	195			40		235	761					761
Tomografias		81		488		569		149		501		650
Ressonâncias		42			403	445		62			480	542

Radiografias	2.235	1.298				3.533	6.449	1.069		25		7.543
Eletrocardiograma		167	1.596	784		2.547		109	1.873	843		2.825
Cintilografias		143				143		175				175
Colonoscopia	357			33		390	22			143		165
Endoscopia		1.189		107		1.296		1.203		115		1.318
Eletroencefalogramas	35		34			69			159			159
Polissonografia	2					2						0
Punção de Mama por Agulha Grossa	32					32	53					53
Urografia Venosa	40					40	4	2				6

**Tabela 13- Regulação –Exames Liberados (Continuação)**

EXAMES LIBERADOS 1º QUADRIMESTRE							EXAMES LIBERADOS 2º QUADRIMESTRE						
DESCRIÇÃO	SISTEMA					TOTAL	SISTEMA					TOTAL	
	LICITADOS	COMESP	E-SAUDE	HOSP SÃO JOSÉ	CREDENCIADOS		LICITADOS	COMESP	E-SAUDE	HOSP SÃO JOSÉ	CREDENCIADOS		
	Contratos	Consórcio	Curitiba		Tabela Sus		Contratos	Consórcio	Curitiba		Tabela Sus		
Punção de Tireóide - PAAF	38					38	18					18	
Avaliação Urodinâmica Completa	35					35	11					11	
Retossigmóidoscopia	83					83	1					1	
Exames Laboratoriais					29.398	29.398	29.211	604				29.815	
Audiometria	231	201			1.081	1.513	370	259			1.776	2.405	
Impedanciometria	203	49			284	536	202	80			237	519	
Prova de Função Pulmonar Completa	155					155						0	
Prova de Função Pulmonar Simples	8					8						0	
Mamografia					1.096	1.096					1.736	1.736	
Densitometria Ossea		283				283		511				511	
Angioressonância Cerebral	14					14	2	10				12	
						0							
						0							
Total pacientes Oxigenoterapia	JAN	FEV	MAR	ABRIL		0	MAI	JUN	JUL	AGO			
	152	151	143	143		143	148	147	150	157		157	

#### 4.2. Rede de Especialidades

**Tabela 14-Unidades Especializadas – Produção Total**

Estabelecimento	Janeiro	Fevereiro	Março	Abril	1 ° QUADRIMESTRE	Maior	junho	Julho	Agosto	2 ° QUADRIMESTRE
Clínica da Mulher – CIAM	916	947	1276	1667	4806	1117	1265	1455	1148	4985
Centro de Especialidades Municipal – CEM	343	833	1035	989	3200	894	1132	970	1424	4420
Centro Integral de Atendimento a Criança e o Adolescente – CIAC	1159	1323	1896	1102	5480	2937	3273	3288	2791	12289
Centro de Especialidades Odontológicas	793	999	1671	1028	4491	1252	1193	1073	2521	6039

Fonte: TabWin e Winsaúde

**Gráfico 7-Produção nas Unidades Especializadas**

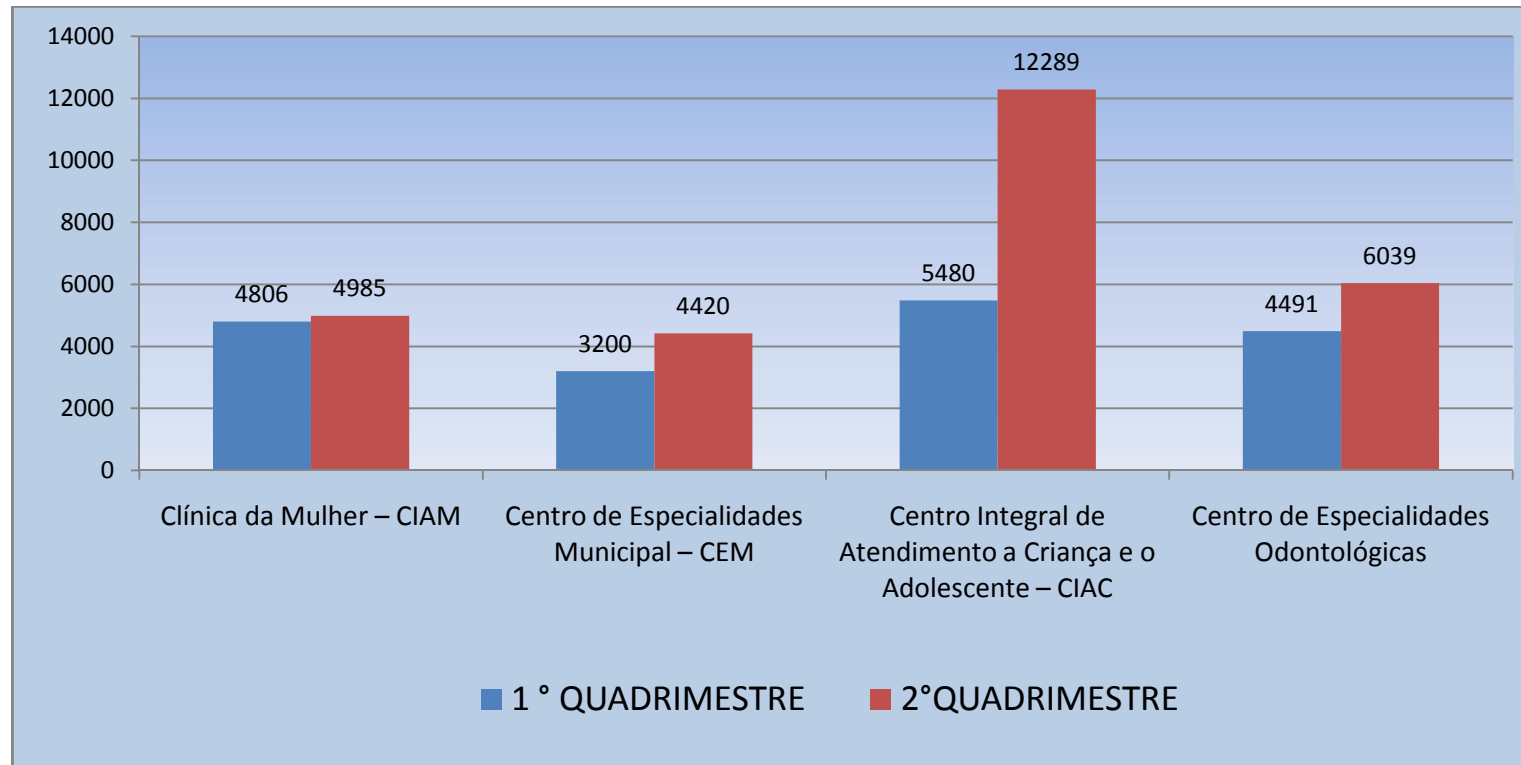

**Tabela 15-Unidade Especializadas – Consultas**

Estabelecimento	Janeiro	Fevereiro	Março	Abril	1 ° QUADRIMESTRE	Maior	junho	Julho	Agosto	2°QUADRIMESTRE
Clínica da Mulher – CIAM	1281	1217	1519	1242	5259	2343	4527	2688	2844	12402
Centro de Especialidades Municipal – CEM	3813	4053	5307	5040	18213	4838	5326	5126	5225	20515
Centro Integral de Atendimento a Criança e o Adolescente– CIAC	1549	1995	2980	1566	8090	1132	1737	2250	4652	9771
Centro de Especialidades Odontológicas	421	570	741	896	2628	828	852	617	363	2660

Fonte: TabWin e WinSaude

\*dados corrigidos



**Gráfico 8-Consultas em unidades Especializadas**

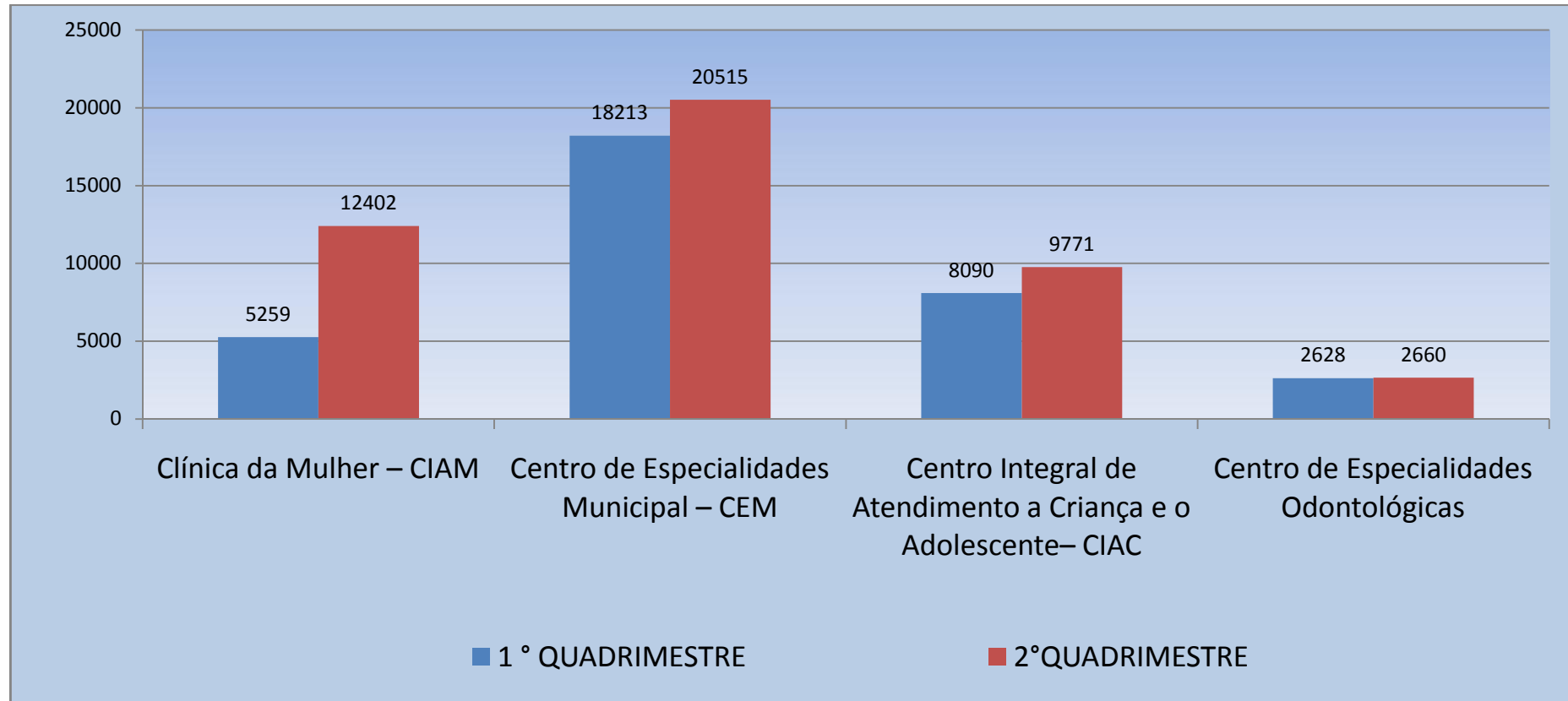

#### 4.2.1. REDE DE SAÚDE MENTAL

**Tabela 16- Produção da Rede de Saúde Mental**

CAPS	Janeiro	Fevereiro	Março	Abril	1 ° QUADRIMESTRE	Maio	junho	Julho	Agosto	2° QUADRIMESTRE
CAPS AD	770	670	923	771	3134	760	1060	1170	933	3923
CAPS I	796	738	789	874	3197	728	738	567	987	3020
CAPS TM	533	221	301	261	1316	246	287	316	190	1039
<b>TOTAL</b>	<b>2099</b>	<b>1629</b>	<b>2013</b>	<b>1906</b>	<b>7647</b>	<b>1734</b>	<b>2085</b>	<b>2053</b>	<b>2110</b>	<b>7982</b>

Fonte: TabWin e WinSaúde

**Gráfico 9-Produção na rede de saúde Mental**

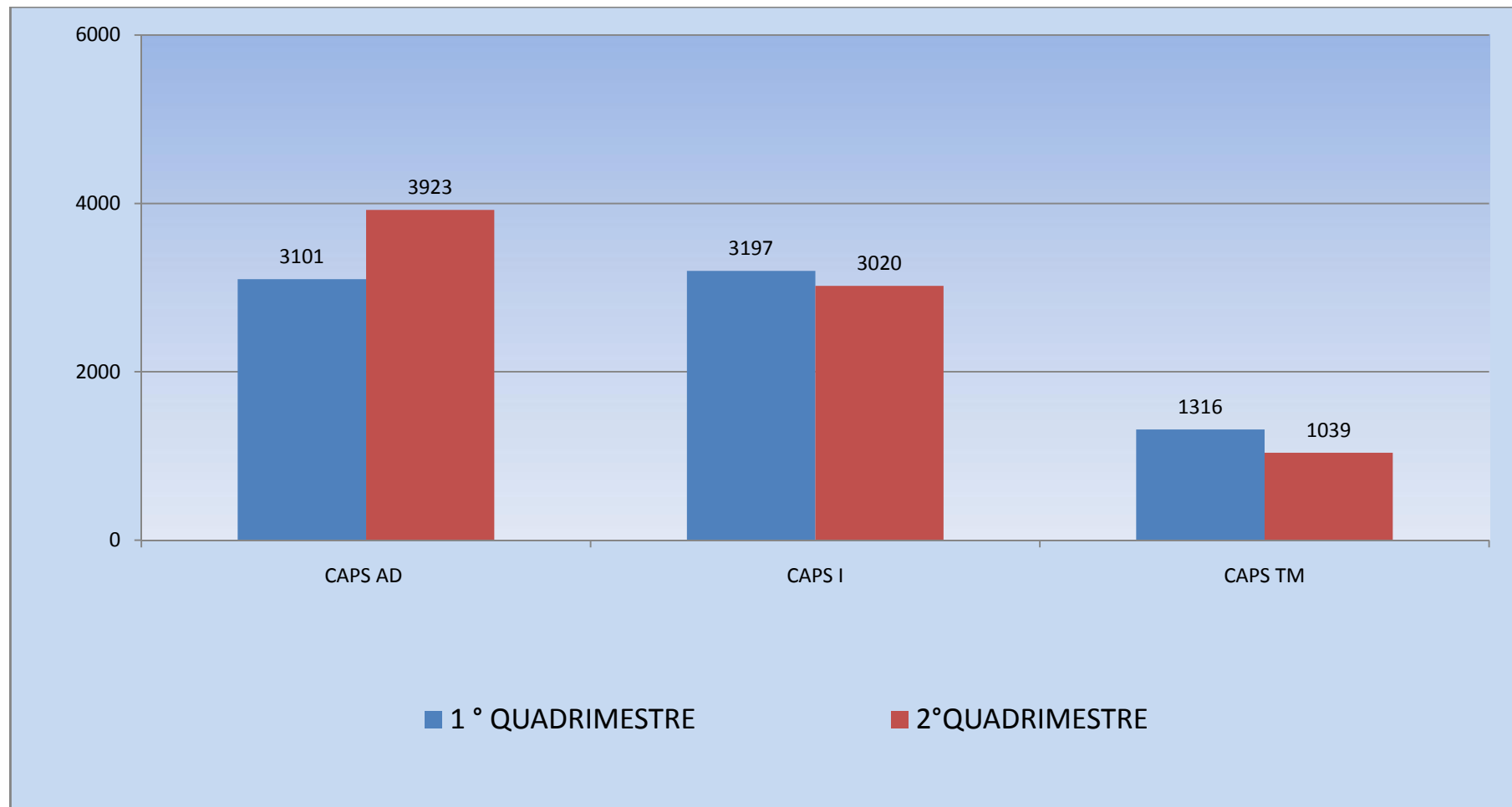

### 4.3. Rede de Urgência e Emergência

**Tabela 17- Consultas do Departamento de Urgência e Emergência**

Estabelecimento	Janeiro	Fevereiro	Março	Abril	1°	Maio	junho	Julho	Agosto	2°
					QUADRIMESTRE					QUADRIMESTRE
UPH - Rui Barbosa	6465	5406	6717	6573	25161	6637	6886	7399	8068	28990
UPA - Afonso Pena	8652	7568	10787	10629	37636	10434	10413	11487	11591	43925
Total	15117	12974	17504	17202	62797	17071	17299	18886	19659	72915

Fonte: TabWin e WinSaúde

**Gráfico 10- Consultas Realizadas Departamento de Urgência e Emergência**

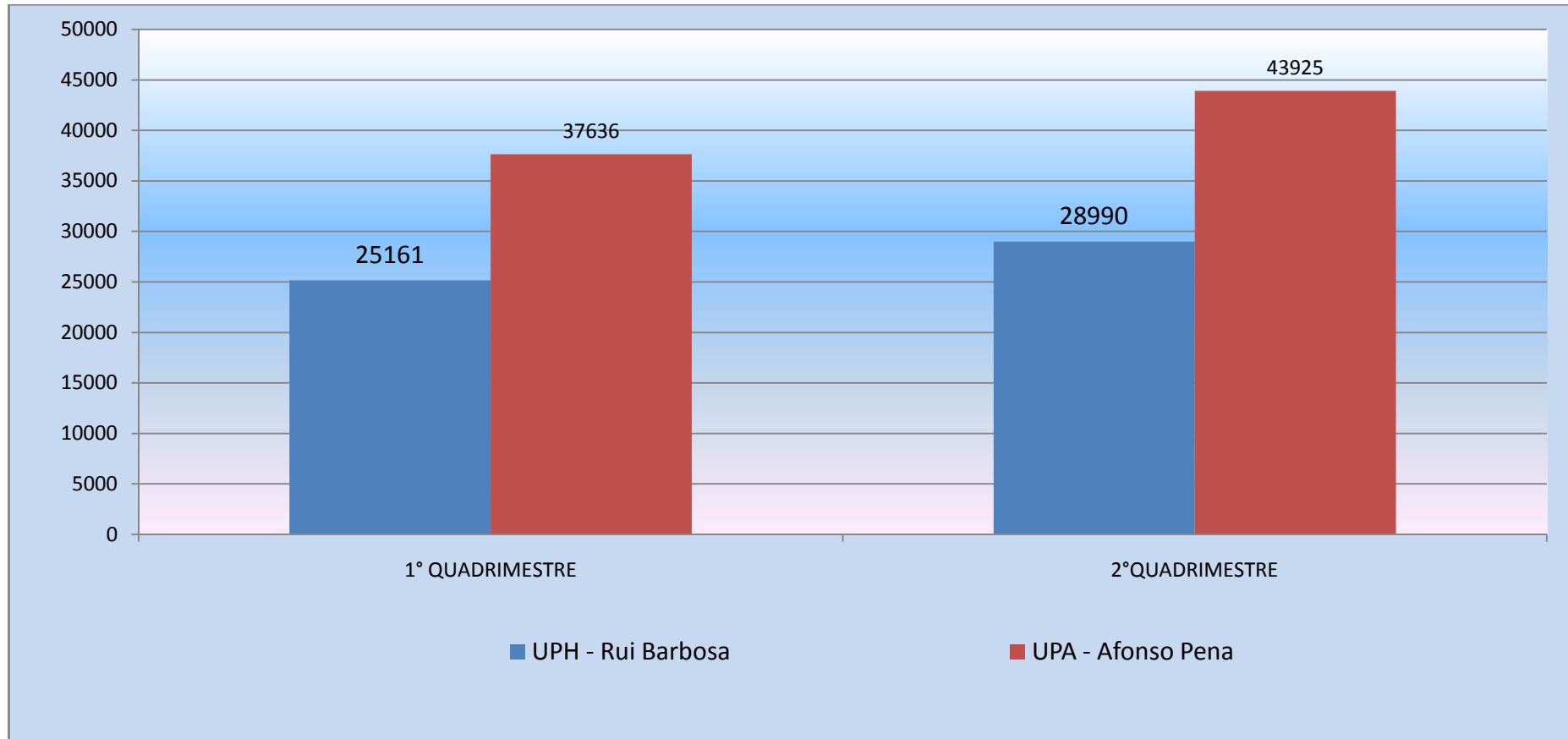

**Tabela 18- Procedimentos realizados- Departamento de Urgência e Emergência**

<b>Estabelecimento</b>	<b>Janeiro</b>	<b>Fevereiro</b>	<b>Março</b>	<b>Abril</b>	<b>1 ° QUADRIMESTRE</b>	<b>Maior</b>	<b>junho</b>	<b>Julho</b>	<b>Agosto</b>	<b>2°QUADRIMESTRE</b>
UPH - Rui Barbosa	15186	10965	14024	17726	57901	18666	17979	20020	19593	76258
UPA - Afonso Pena	30156	21603	24877	24352	100988	21292	28089	24017	35193	108591
<b>Total</b>	<b>45342</b>	<b>32568</b>	<b>38901</b>	<b>42078</b>	<b>158889</b>	<b>39958</b>	<b>46068</b>	<b>44037</b>	<b>54786</b>	<b>184849</b>
Atendimento Móvel- SIATE	189	154	217	261	821	239	223	235	218	915
Atendimento Móvel SAMU	620	493	648	536	2297	744	758	794	903	3199
<b>TOTAL</b>	<b>809</b>	<b>647</b>	<b>865</b>	<b>797</b>	<b>3118</b>	<b>983</b>	<b>981</b>	<b>1029</b>	<b>1121</b>	<b>4114</b>

Fonte: TabWin e WinSaúde

**Gráfico 11- Procedimentos Realizados por Unidades de Pronto Atendimento**

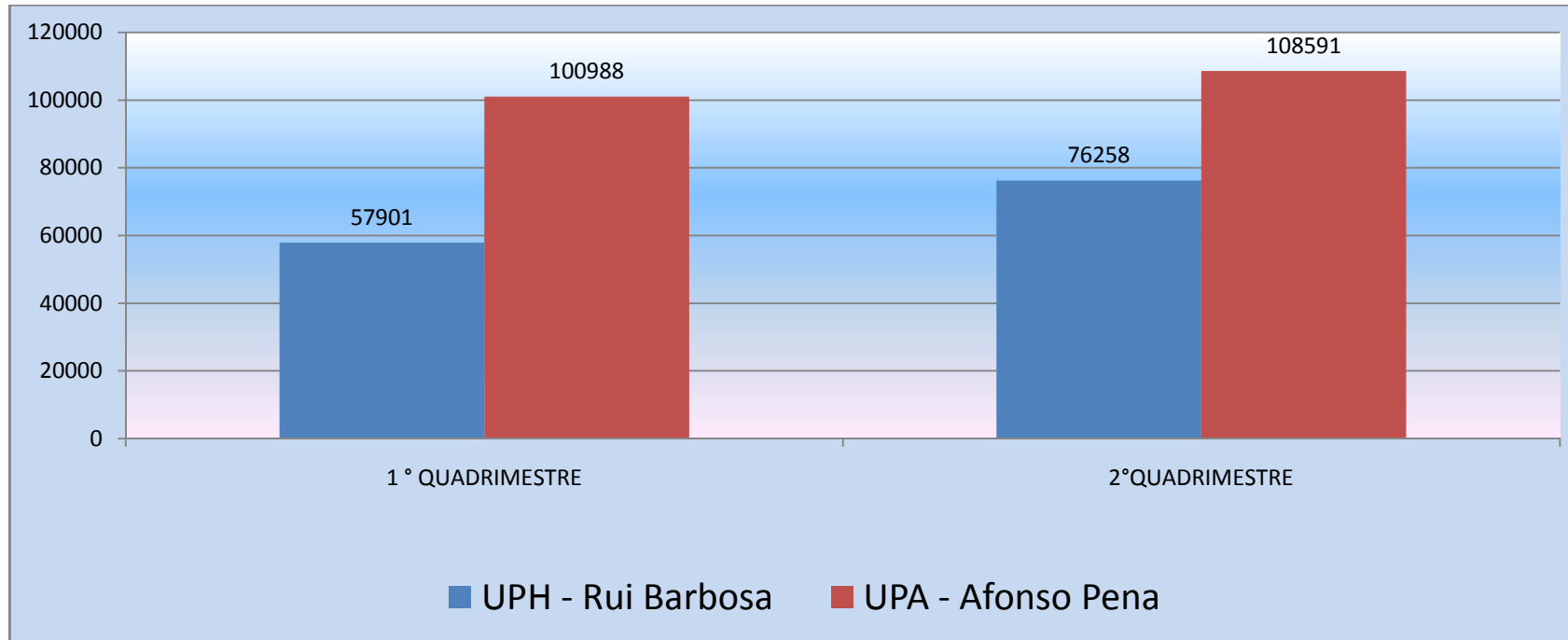

**Gráfico 12- Procedimentos realizados por atendimento Móvel**

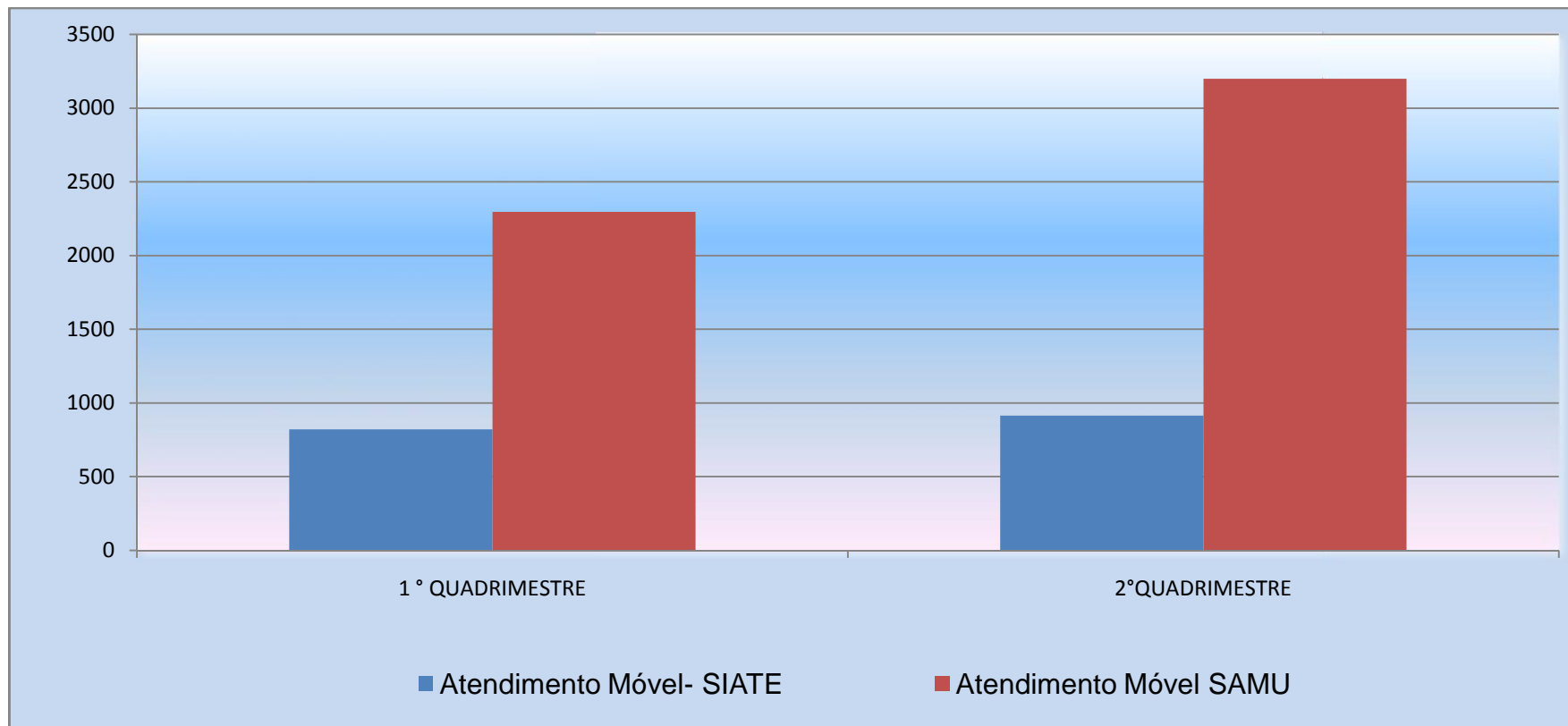



#### 4.4. Produção Hospitalar

Tabela 19-Consultas realizadas no HMMSJ

<b>CONSULTAS - winsaude</b>					1ºQUADRIMESTRE					2ºQUADRIMESTRE
	JAN	FEV	MAR	ABR		MAIO	JUN	JUL	AGO	
					28625					25887
CONSULTAS	7622	6528	7453	7022		6657	6367	6033	6830	

Gráfico 13- Consultas de residentes em SJP no HMMSJ

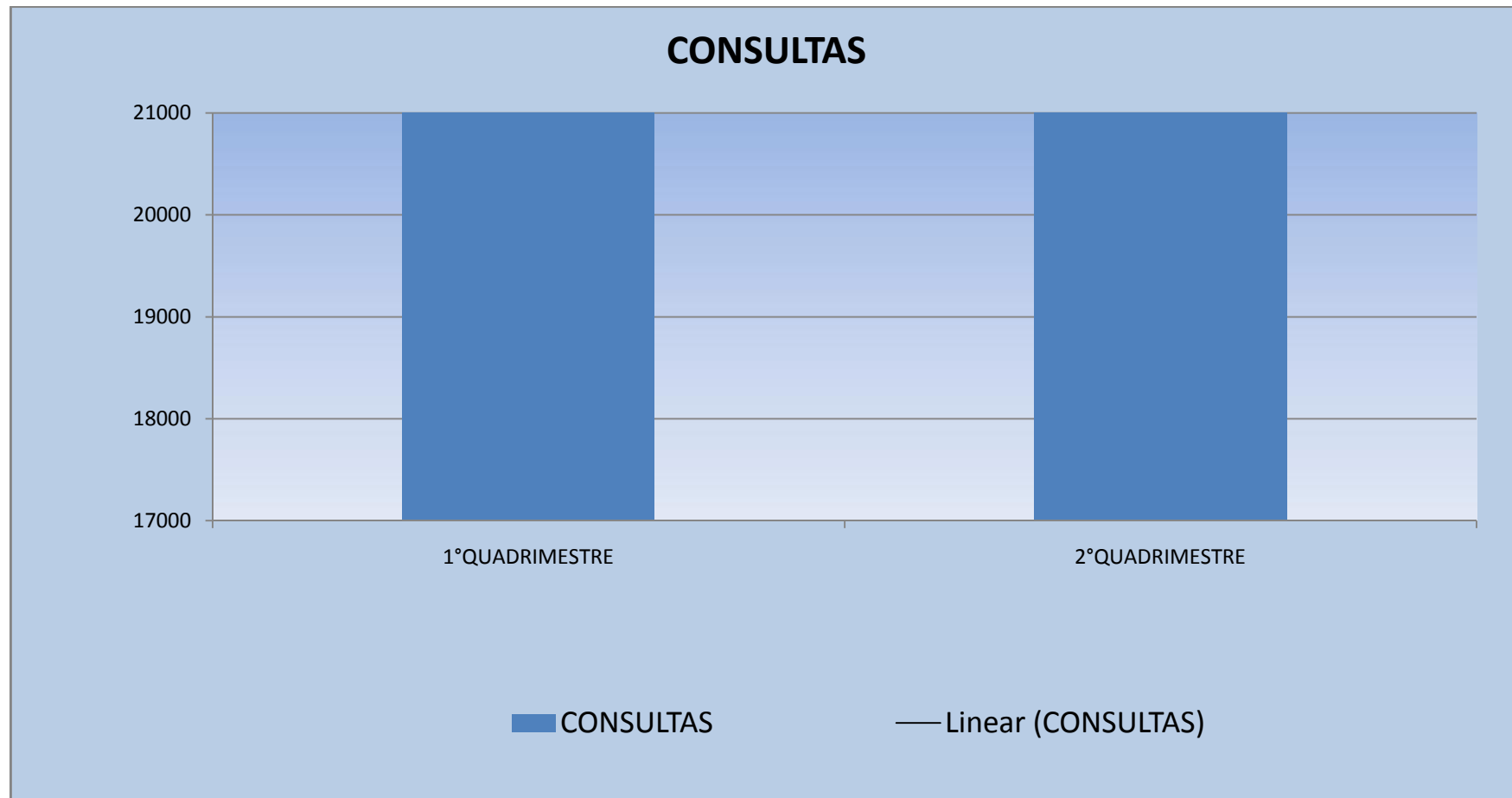

**Tabela 20- Partos realizados**

<b>OBSTETRÍCIA NO HMMSJP</b>	<b>JAN</b>	<b>FEV</b>	<b>MAR</b>	<b>ABR</b>	<b>1°QUADRIMESTRE</b>	<b>MAIO</b>	<b>JUN</b>	<b>JUL</b>	<b>AGO</b>	<b>2°QUADRIMESTRE</b>
CESÁREA	86	111	88	100	385	110	110	90	107	417
PARTO NORMAL	186	201	188	179	754	183	146	180	163	672
TAXA DE CESÁREA	31,62%	35,58%	31,88%	35,84%	33,80%	37,54%	42,97%	33,33%	39,63%	38,29%
<b>TOTAL</b>	<b>272</b>	<b>312</b>	<b>276</b>	<b>279</b>	<b>1139</b>	<b>293</b>	<b>256</b>	<b>270</b>	<b>270</b>	<b>1089</b>

Fonte: HMMSJP

<b>OBSTETRÍCIA REDE HABILITADA</b>	<b>JAN</b>	<b>FEV</b>	<b>MAR</b>	<b>ABR</b>	<b>1°QUADRIMESTRE</b>	<b>MAIO</b>	<b>JUN</b>	<b>JUL</b>	<b>AGO</b>	<b>2°QUADRIMESTRE</b>
CESÁREA	6	6	2	0	14	2	2	3	S/I	7
PARTO NORMAL	8	1	3	2	14	2	1	4	S/I	7
<b>TOTAL</b>	<b>14</b>	<b>7</b>	<b>5</b>	<b>2</b>	<b>28</b>	<b>4</b>	<b>3</b>	<b>7</b>	<b>0</b>	<b>14</b>

Fonte: tabWIN/SIA/DATASUS

**Gráfico 14- Partos realizados Rede Municipal – HMMSJ**

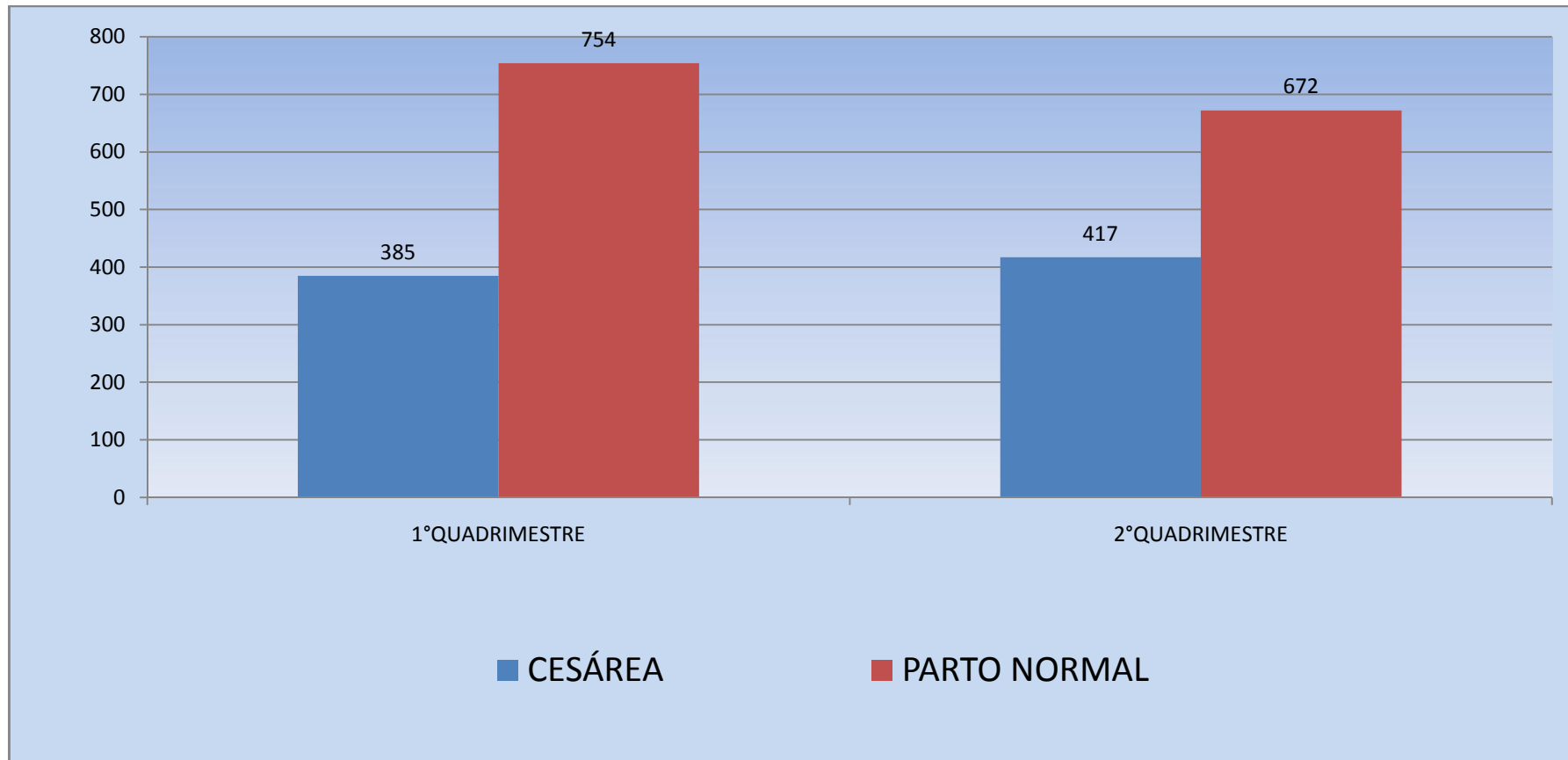

PARTOS REALIZADOS NA REDE HABILITADA (EXETO HMMSJP)

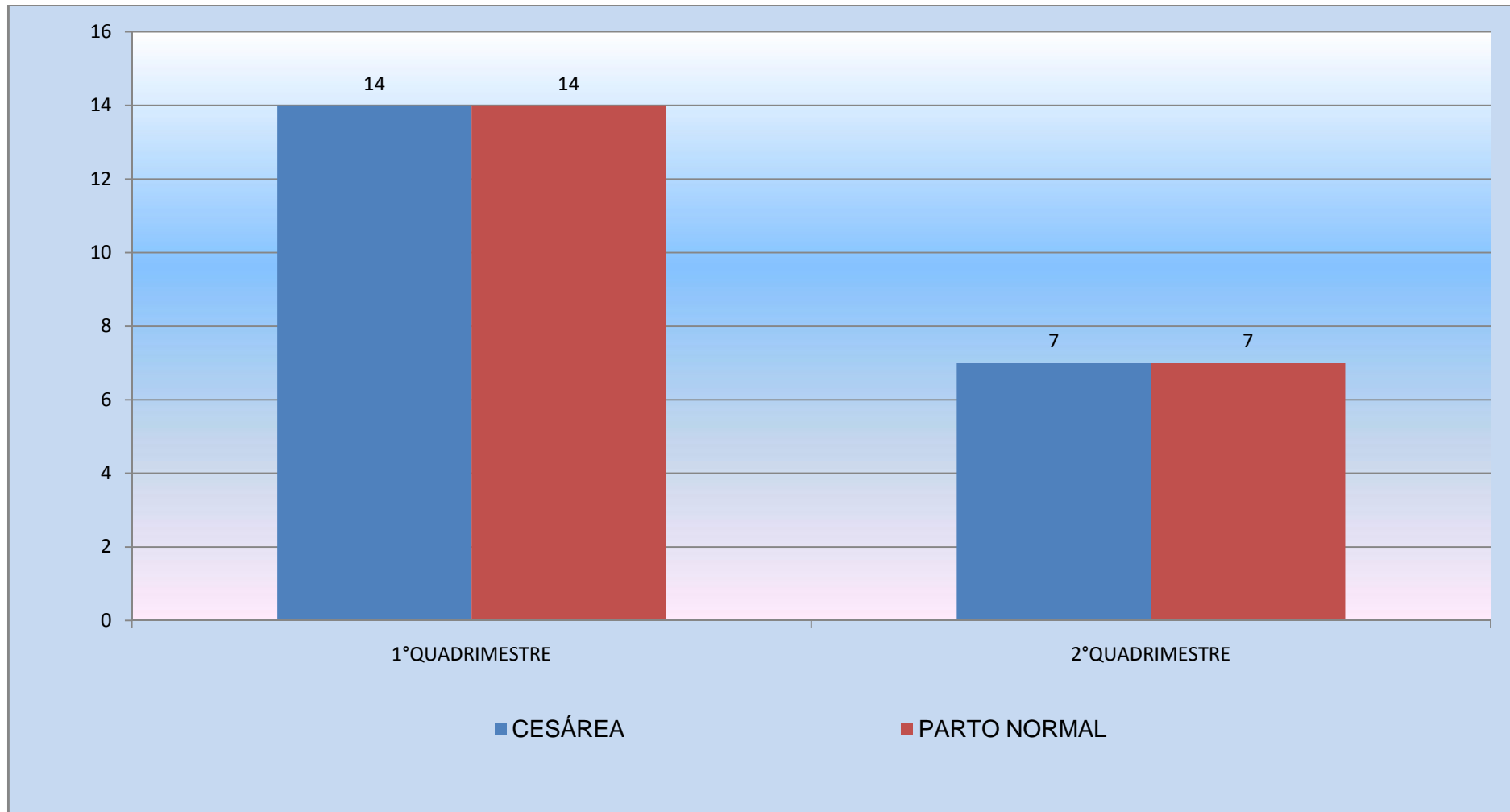

**abela 21-Internamentos e exames realizados no HMMSJ -SJP**

<b>INTERNAMENTOS</b>	1ºQUADRIMESTRE				2ºQUADRIMESTRE					
	JAN	FEV	MAR	ABR	MAIO	JUN	JUL	AGO		
INTERNAMENTOS	1241	1022	1288	1201	4752	1450	1144	1329	1282	5205

Fonte: Winsaúde

<b>EXAME INTERNOS</b>	<b>JAN</b>	<b>FEV</b>	<b>MAR</b>	<b>ABR</b>	<b>1ºQUADRIMESTRE</b>	<b>MAIO</b>	<b>JUN</b>	<b>JUL</b>	<b>AGO</b>	<b>2ºQUADRIMESTRE</b>
COLONOSCOPIA - Alice	0	8	23	21	52	56	68	28	31	183
ENDOSCOPIA -Alice	50	50	59	53	212	26	20	63	61	170
ENDOSCOPIA - LIG.VARIZES	0	0	0	0	0	0	0	3	0	3
RETOSSIGMOIDOSCOPIA – Alice	0	0	0	0	0	7	6	4	3	20
RAIO-X	4547	3557	5486	4349	17939	2670	3764	4959	S/I	11393
TOMOGRAFIAS	572	600	637	663	2472	587	406	642	S/I	11413
ULTRASOM	669	554	700	793	2716	779	796	906	S/I	2481
<b>TOTAL</b>	<b>5838</b>	<b>4769</b>	<b>6905</b>	<b>5879</b>	<b>23391</b>	<b>4125</b>	<b>5060</b>	<b>6605</b>	<b>95</b>	<b>25663</b>

EXAME EXTERNOS	JAN	FEV	MAR	ABR	1ºQUADRIMESTRE	MAIO	JUN	JUL	AGO	2ºQUADRIMESTRE
ANGIORESSONÂNCIA	0	0	0	0	0	0	1	0	S/I	1
BIÓPSIAS	141	114	180	102	537	77	198	149	105	529
ECOCARDIO										
TRANSESOFÁGICO	0	0	0	0	0	1	0	0	S/I	1
COLANGIORESSONÂNCIA	9	3	2	6	20	5	1	6	S/I	12
ELETROENCEFALOGRAMA	0	0	2	0	2	0	3	0	S/I	3
CULTURAS	814	681	878	833	3206	845	891	1054	S/I	2790
SANGUE	19623	16189	18674	19612	74098	20807	19291	21630	S/I	61728
RESSONÂNCIA	8	8	22	9	47	11	21	11	S/I	43
DOPPLER COLORIDO	25	33	33	48	139	34	36	57	S/I	127
ECOCARDIO ADULTO	12	19	19	26	76	37	37	59	S/I	133
ECOCARDIO INFANTIL	29	0	15	37	81	53	56	48	S/I	157
ELETROCARDIO	179	140	229	203	751	181	216	345	S/I	742
TESTE DE ESFORÇO	0	0	2	9	11	12	0	0	0	12
<b>TOTAL</b>	<b>20840</b>	<b>17187</b>	<b>20056</b>	<b>20885</b>	<b>78968</b>	<b>22063</b>	<b>20751</b>	<b>23359</b>	<b>105</b>	<b>66278</b>

**Gráfico 15-Internamentos realizados no HMMSJ**

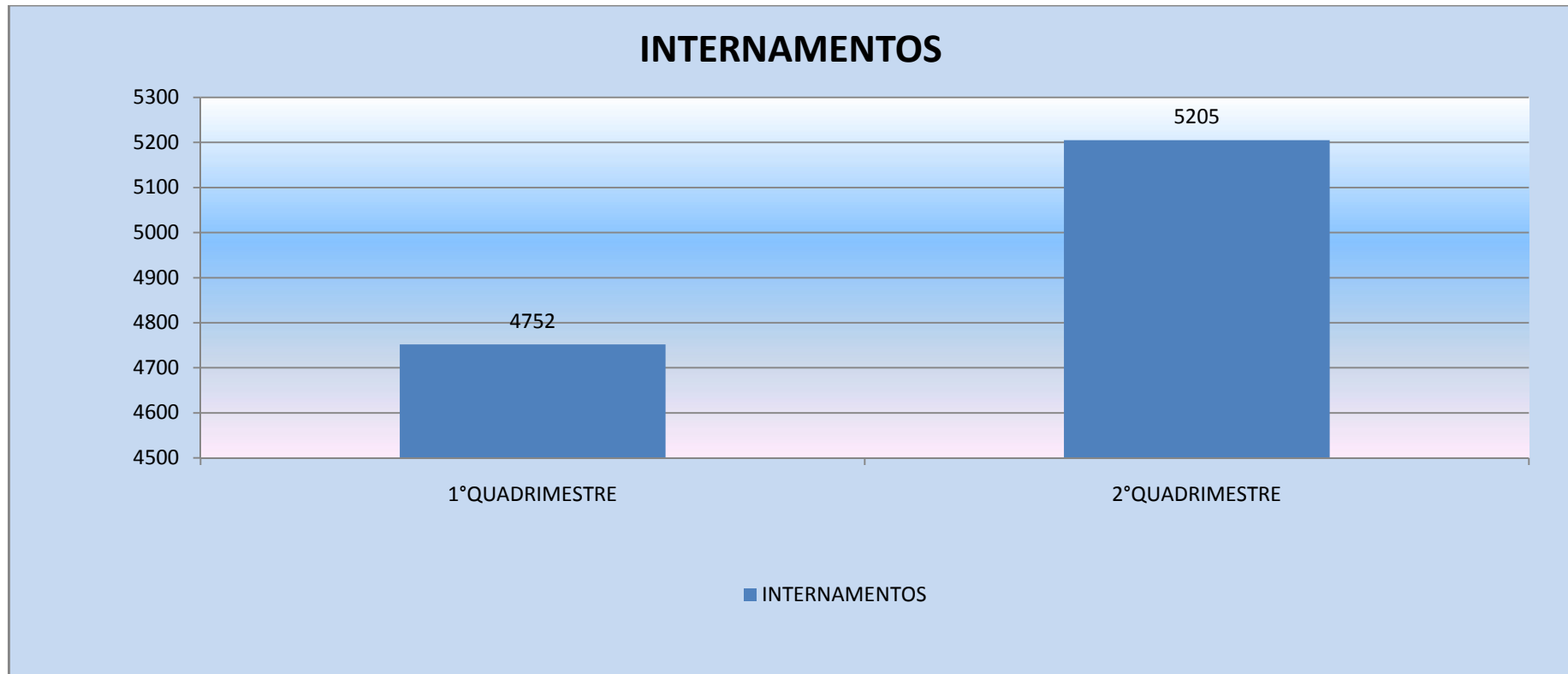



#### 4.5. Vigilância em Saúde

##### 4.5.1. VIGILÂNCIA EPIDEMIOLÓGICA

**Tabela 22- Metas de Vacinação**

<b>Metas de Vacinação</b>				
<b>Doses Aplicadas e Cobertura Vacinal/Dados referentes a crianças menores de 1 ano de idade</b>				
<b>VACINAS</b>	1° Quadrimestre 2015		2° Quadrimestre	
	<b>Doses Aplicadas</b>	<b>Cobertura%</b>	<b>Doses Aplicadas</b>	<b>Cobertura%</b>
	BCG	1728	34,48**	1145
Febre Amarela	1412	28,17	805	16,06
Pentavalente (DTP + Hib + Hepatite B)	1640	32,72	1172	23,38
Meningocócica C	1655	33,02	1247	24,88
Pneumocócica 10	1678	33,48	1192	23,78
*VIP/VOP(PoliomieliteInativae Poliomielite Oral)	1751	34,94	1018	20,31
Rotavírus	1538	30,69	1069	21,33
*TrípliceViral(Sarampo,Rubéolae Caxumba)	1817	36,25	1406	28,05

Fonte: APIWEB - Os dados de 2014 são baseados no SINASC 2012=4752. Os dados de 2015 são baseados no SINASC 2013=5012.\*O cálculo da cobertura vacinal é baseada na última dose para menor de 1 ano que é fracionada no calendário vacinal, pois a mesma é referência para o comprimento das metas pelo Ministério da Saúde. - Dados preliminares sujeitos a alteração: 15/09/2015.\*\*Desabastecimento SESA/MS

#### 4.5.1.1. MORTALIDADE E NASCIDOS VIVOS

TAXAS DE MORTALIDADE		1º Quadrimestree	2º Quadrimestree
Taxa de Mortalidade	<b>Geral</b>	1,60/1.000 habitantes	1,71/1000 habitantes
	<b>Infantil</b>	7,54/1.000 nascidos vivos	7,64/1000 nascidos vivos
	<b>Materna</b>	0	0

Fonte: SIM (Dados preliminares do 2º Quadrimestre sujeitos a alterações).

**Tabela 23-Mortalidade e Nascidos Vivos**

<b>NASCIDOS VIVOS</b>	<b>Nascidos Vivos 1ª Quadrimestre</b>	<b>Nascidos Vivos 2ª Quadrimestre</b>
Com mais de 7 consultas pré-natal	1434	1371
Parto normal	783	741
Parto cesáreo	939	958
Não informado	2	1
<b>Total de Partos</b>	<b>1724</b>	<b>1700</b>

Fonte: SINASC - Dados preliminares sujeitos a alteração: 16/09/2015.

**Tabela 24-Notificações**

Notificações	1º Quadrimestre		2º Quadrimestre	
	Notificados	Confirmados	Notificados	Confirmados
<b>Acidente de trabalho</b>	7	7	27	27
<b>Atendimento antirábico</b>	409	409	468	468
<b>Hanseníase</b>	2	2	3	3
<b>Hepatites Virais</b>	23	23	7	7
<b>Intoxicação Exógena</b>	114	25	129	43
<b>Sífilis Congênita</b>	20	15	20	20
<b>Tuberculose</b>	31	31	15	15
<b>Violência SRAG (Síndrome Respiratório Aguda Grave)</b>	226	226	268	268
<b>Leptospirose</b>	76	12	47	6
<b>Meningite</b>	25	16	25	5
<b>Coqueluche</b>	3	2	23	14
<b>Dengue</b>	3	2	12	8
	47	9	45	4

Fonte: SINAN - Dados preliminares sujeitos a alteração: 14/09/2015.

**Tabela 25- Explicação da planilha Agravos Notificados**

<b>EXPLICAÇÃO DA PLANILHA DE AGRAVOS NOTIFICADOS</b>				
<b>1º quadrimestre</b>			<b>2º quadrimestre</b>	
<b>Agravo</b>	<b>Total Notificados</b>	<b>Observação</b>	<b>Total Notificados</b>	<b>Observação</b>
<b>1 - Acidente de trabalho</b>	7	São intoxicações exógenas relacionadas ao trabalho.	27	Acidente de trabalho grave: 20 Acidente por Exp. Exógena: 5 Acidente por Mat. Biológico: 2
<b>2 - Intoxicação Exógena</b>	114	Confirmados: 25	129	Confirmados: 43
		Aguardando encerramento: 61		Aguardando encerramento: 67
		Só exposição (não confirmado intoxicação): 22		Só exposição (não confirmado intoxicação): 19
		Reação adversa ao produto: 04		Reação adversa ao produto: 00
		Outro diagnóstico: 1		Outro diagnóstico: 0
		Síndrome de abstinência: 1		Síndrome de abstinência: 0
<b>3 - Leptospirose</b>	76	Confirmados: 12	25	Confirmados: 04
		Descartados: 47		Descartados: 16
		Aguardando encerramento: 15		Aguardando encerramento: 05
		Inconclusivo: 2		Inconclusivo: 00
<b>4 - Meningite</b>	25	Confirmados: 16	23	Confirmados: 14
		Descartados: 7		Descartados: 8
		Aguardando encerramento: 1		Aguardando encerramento: 01
		Inconclusivo: 1		Inconclusivo: 00
<b>5 - Coqueluche</b>	3	Confirmados: 2	12	Confirmados: 08 Descartado: 04
		Aguardando encerramento: 1		Aguardando encerramento: 0
<b>6 - Dengue</b>	47	Confirmados: 9	45	Confirmados: 04
		Descartados: 36		Descartados: 29
		Aguardando encerramento: 2		Aguardando encerramento: 12

Fonte: SINAN - Dados preliminares sujeitos a alteração: 14/09/2015.

**Tabela 26- Casos de Violência Notificados**

<b>Casos de Violência Notificados</b>			
<i>1º Quadrimestre de 2015</i>		<i>2º Quadrimestre de 2015</i>	
<b>Masculino</b>	69	<b>Masculino</b>	84
<b>Feminino</b>	157	<b>Feminino</b>	184
<b>Infantil &lt; de 12 anos</b>	82	<b>Infantil &lt; de 12 anos</b>	87

Fonte: SINAN NET (Dados preliminares do 2º quadrimestre sujeitos a alterações)

## NUTES - NUCLEO MUNICIPAL DE TESTAGEM E ACONSELHAMENTO EM SAÚDE

### RELATÓRIO DE PRODUTIVIDADE NUTES SEGUNDO QUADRIMESTRE /2015

PERÍODO	ATENDIMENTO MÉDICO						ATENDIMENTO DE NÍVEL SUPERIOR ENFERMAGEM/PSICOLOGIA E SERVIÇO SOCIAL	ATENIMENTO DE NÍVEL MÉDIO TÉCNICO ENFERMAGEM E AGENTE ADMINISTRATIVO	TESTE RÁPIDO				DISTRIBUIÇÃO DE FÓRMULA INFANTIL (LATAS)	DISTRIBUIÇÃO DE PRESERVATIVOS (UNIDADES)	EVENTOS/ATIVIDADES EDUCATIVAS Nº DE PESSOAS PARTICIPANTES
	INFEC TO	PSQUIAT RIA	PNEU MO	TUBERCUL OSE	HANS EN	TOT AL			HI V	HB V	HC V	SI F			
MAIO	258	32	25	32	26	373	580	1441	109	96	96	96	100	25280	933
JUNHO	272	40	54	55	45	466	624	1443	55	50	50	50	70	16960	0
JULHO	301	32	50	44	29	456	666	1211	14	81	11	11	100	37760	956
AGOST O	266	40	45	32	31	414	612	1216	40	24	41	41	100	29200	308
TOTAL	1097	144	174	163	131	1709	2482	5311	713	251	681	677	370	109200	2197

TB+  
HANSENÍ  
ASE =  
FORMULA  
INFANTIL

ATENDIMENTO PARA PACIENTES  
CONTATOS E PACIENTES EM  
PROSERVAÇÃO  
296 LATAS REECEBIDAS DA 2ª REGIONAL  
DE SAÚDE METROPOLITANA /SESA  
450 LATAS  
ADQUIRIDAS PELA  
SEMS/SJP

UNIDADE DE VIGILÂNCIA DE ZONOSSES UVZ

<b>ATIVIDADES UVZ</b>					
<b>CANIL</b>					
<b>Atividades</b>	<b>MAIO</b>	<b>JUNHO</b>	<b>JULHO</b>	<b>AGOSTO</b>	<b>2° Quad.</b>
<b>Atendimentos (recolhimento cães, gatos, eqüinos, bovinos)</b>	20	19	37	32	<b>108</b>
<b>Aplicação de vacina antirrabica (caes e gatos)</b>	15	14	28	36	<b>93</b>
<b>Procedimentos de eutanásia</b>	1	2	7	6	<b>16</b>
<b>Procedimentos de adoção e resgate</b>	2	3	3	2	<b>10</b>
<b>Procedimentos amostras LACEN</b>	3	2	12	2	<b>19</b>
<b>ANIMAIS SINANTRÓPICOS</b>					
<b>Atividades</b>	<b>MAIO</b>	<b>JUNHO</b>	<b>JULHO</b>	<b>AGOSTO</b>	<b>2° Quad.</b>
<b>Vistoria Roedores (UVZ)</b>	10	9	11	6	<b>36</b>
<b>Investigação Leptospirose (UVZ)</b>	1	3	9	1	<b>14</b>
<b>Investigação Dengue (UVZ)</b>	29	9	8	5	<b>51</b>
<b>Demais vistorias UVZ (pombos, morcegos, lagartas)</b>	18	13	8	9	<b>48</b>



#### 4.5.2. VIGILÂNCIA AMBIENTAL

**Tabela 27- Dengue**

<b>DENGUE</b>					
<b>Atividades</b>	<b>MAIO</b>	<b>JUNHO</b>	<b>JULHO</b>	<b>AGOSTO</b>	<b>2º QUAD.</b>
<b>Nº de imóveis inspecionados</b>	1564	461	509	365	<b>2899</b>
<b>Qtde de larvas/ Pupas coletadas</b>	1123	457	515	356	<b>2451</b>
<b>Qtde de larvas/pupas Positivas para Aedes</b>	40	3	8	3	<b>54</b>
<b>Delimitação de Foco (Bloqueios)</b>	1	2	2	2	<b>7</b>
<b>Vistorias em Pontos Estratégicos (PE)</b>	54	60	63	62	<b>239</b>
<b>Vistorias em Armadilhas (semanal)</b>	32	32	40	32	<b>136</b>
<b>Reclamações/Pesquisa Vetorial Especial</b>	52	11	26	29	<b>118</b>

#### 4.5.3. ATIVIDADES DE VIGILÂNCIA SANITÁRIA

<b>Código</b>	<b>Procedimento</b>	<b>MAIO</b>	<b>JUNHO</b>	<b>JULHO</b>	<b>AGOSTO</b>	<b>2º QUAD.</b>
01.02.01.005-6	ATIVIDADES EDUCATIVAS PARA O SETOR REGULADO	543	377	326	581	1827
01.02.01.022-6	ATIVIDADE EDUCATIVA PARA A POPULAÇÃO	18	34	13	42	107
01.02.01.007-2	CADASTRO DE ESTABELECIMENTOS SUJEITOS À VIGILÂNCIA SANITÁRIA	0	0	162	99	261
01.02.01.016-1	EXCLUSÃO DE CADASTRO DE ESTABELECIMENTOS SUJEITOS À VIGILÂNCIA SANITÁRIA	4	1	0	2	7
01.02.01.017-0	INSPEÇÃO DOS ESTABELECIMENTOS SUJEITOS À VIGILÂNCIA SANITÁRIA	514	726	453	651	2344
01.02.01.018-8	LICENCIAMENTO DOS ESTABELECIMENTOS SUJEITOS À VIGILÂNCIA SANITÁRIA	189	122	139	162	612
01.02.01.023-4	RECEBIMENTO DE DENÚNCIAS/RECLAMAÇÕES	27	21	7	25	80
01.02.01.024-2	ATENDIMENTO À DENÚNCIAS/RECLAMAÇÕES	24	25	17	36	102

01.02.01.028-5	INSPEÇÃO SANITÁRIA DE INSTITUIÇÕES DE LONGA PERMANÊNCIA PARA IDOSOS	0	4	1	4	9
01.02.01.029-3	LICENCIAMENTO SANITÁRIO DE INSTITUIÇÕES DE LONGA PERMANÊNCIA PARA IDOSOS	0	0	0	2	2
01.02.01.034-0	INSPEÇÃO SANITÁRIA DE SERVIÇOS DE DIAGNÓSTICO E TRATAMENTO DO CÂNCER DE COLO DE ÚTERO E MAMA.	3	7	6	4	20
01.02.01.043-9	INSPEÇÃO SANITÁRIA DE SERVIÇOS DE TERAPIA RENAL SUBSTITUTIVA	0	1	0	1	2
01.02.01.046-3	INSPEÇÃO SANITÁRIA DE SERVIÇOS DE ALIMENTAÇÃO	541	171	285	344	1341
01.02.01.047-1	LICENCIAMENTO SANITÁRIO DE SERVIÇOS DE ALIMENTAÇÃO	150	63	85	102	400

01.02.01.048-0	FISCALIZAÇÃO DO USO DE PRODUTOS FUMÍGENOS DERIVADOS DO TABACO EM AMBIENTES COLETIVOS FECHADOS, PÚBLICOS OU PRIVADOS	4	1	13	23	41
01.02.01.052-8	INSTAURAÇÃO DE PROCESSO ADMINISTRATIVO SANITÁRIO	0	1	1	0	2
01.02.01.053-6	CONCLUSÃO DE PROCESSO ADMINISTRATIVO SANITÁRIO	2	0	1	0	3
01.02.01.006-4	ANÁLISE DE PROJETOS BÁSICOS DE ARQUITETURA	27	26	25	26	104
01.02.01.019-6	APROVAÇÃO DE PROJETOS BÁSICOS DE ARQUITETURA	2	4	6	4	16
TOTAL		2048	1584	1540	2108	7280

## 5. INDICADORES QUADRIMESTRAL DO SISPACTO

INDICADORES QUADRIMESTRAL DO SISPACTO

Numero do item do Sispacto	Tipo	Indicadores - Relatório Quadrimestral	RELATÓRIO 1º QUADRIMESTRE	RELATÓRIO 2º QUADRIMESTRE
1	%	Cobertura Populacional estimada pelas equipes de Atenção Básica	63,50%	63,50%
4	%	Cobertura Populacional estimada pelas equipes de básicas de Saúde Bucal	46,08%	46,08%
12	U	Número de unidades de Saúde com serviço de notificação de violência doméstica, sexual e outras violências implantadas.	19	37 aptos a notificar
25	%	Proporção de óbitos infantis e fetais investigados	100%	100%
26	%	Proporção de óbitos maternos investigados	100%	100%
27	%	Proporção de óbitos de mulheres em idade fértil (MIF) investigados	100%	100%
51	%	Número absoluto de óbitos por dengue	0	0

## **6. INFORMAÇÕES SOBRE AUDITORIA**

### **6.1. Relatório da Auditoria 2º quadrimestre**

#### **Objetivo**

A Auditoria visa à consecução da fiscalização atinente aos participantes do Sistema Único de Saúde – SUS, bem como o acompanhamento e fiscalização, controle, avaliações técnicas e científicas, no âmbito do Município de São José dos Pinhais.

Dentre as auditorias realizadas no período referente ao segundo quadrimestre de 2015, quais sejam, meses de maio, junho, julho e agosto, destacamos as seguintes:

#### **Auditoria Operativa - Visitas**

- APAE
- CDR – Clínica de Doenças Renais
- Clinicas Integradas São José
- Hospital e Maternidade Municipal de São José dos Pinhais
- CDI – Centro de Diagnóstico por Imagem
- MEDIMAGEM
- DIAGSOM

#### **Auditoria Analítica**

- Relatório de consultas e procedimentos realizados pela CDR - Clínica de Doenças Renais;
- Liberação de APAC de credenciados SUS;
- Verificação dos procedimentos realizados pelas Clinicas Integradas São José;
- Verificação dos procedimentos realizados pela APAE;
- Conferência dos procedimentos realizados pelos prestadores de serviços, tais como eco mamária, laboratoriais, ressonância magnética, mamografia, entre outros.

## 1. CNES

- Inclusão, exclusão e alterações que se façam necessárias, periodicamente de profissionais e estabelecimentos de saúde conveniados ou não ao SUS.

### FATURAMENTO

- Todo faturamento SUS do Município é processado por este Departamento (processamento de fatura).

### OUTRAS ATIVIDADES

- Recebimento de reclamações da Ouvidoria SEMS, para análise, avaliação e providências;
- Realização de Sindicâncias, quando solicitadas pelo Sr. Secretário de Saúde.
- Parecer do Serviço de Auditoria junto a demandas judiciais;
- Liberação de TFD;
- Liberação de AIH para internação hospitalar;
- Priorização de consultas e exames de alto custo (quando justificada), junto a Divisão de Regulação.
- Contato com os serviços de saúde do Município, independente se serem credenciados ou não junto ao SUS, para atualização de cadastro dos referentes ao CNES.

#### 6.1.1. OBJETIVO

---

Categoria	
<b>Auditorias de Rotina</b>	40
<b>Auditorias Demandadas / Ministério Público, Conselho Tutelar, Judiciário e afins.</b>	600
<b>Atendimentos TFD</b>	20





## **6.2. Metodologia para a coleta e análise dos dados**

A metodologia abordada para a coleta de dados neste trabalho foi:

- a. Sistema OUVIDORSUS;
- b. Planilha gerada pelos ouvidores para gerenciamento das demandas do período;

As demandas são recebidas via telefone, carta, e-mail, portal OuvidorSUS, Fale Conosco da PMSJP e pessoalmente na Secretaria Municipal de Saúde.

Os chamados recebidos pelo Sistema Fale Conosco do Portal da Prefeitura Municipal de São José dos Pinhais são analisados antes da geração de atendimento no Sistema OuvidorSUS.

Os atendimentos telefônicos e presencias cuja solução se dá no momento em que o cidadão é atendido não são registrados no Sistema OuvidorSUS.

A planilha demonstra que foram geradas 258 demandas no segundo quadrimestre de 2015, 58 demandas encaminhadas ainda aguardam resposta e 200 foram encerradas no sistema.

Foram encerradas ainda, mais 66 demandas de períodos anteriores.

**Tabela 28- Demandas 2º Quadrimestre**

2º Quadrimestre de 2015																
Mês	Maio			Junho			Julho			Agosto			Total			
Destino/Status	G	P	F	G	P	F	G	P	F	G	P	F	G	P	F	
Abastecimento	1	0	1	0	0	0	8	5	3	4	1	3	13	6	7	
Auditoria	0	0	0	0	0	0	2	2	0	0	0	0	2	2	0	
CAPS Ad	1	0	1	0	0	0	0	0	0	0	0	0	1	0	1	
CEM	3	0	3	4	2	2	2	2	0	2	2	0	11	6	5	
Central de Ambulância	4	0	4	1	0	1	0	0	0	0	0	0	5	0	5	
CIAC	0	0	0	1	0	1	0	0	0	1	0	1	2	0	2	
DA PES	12	6	6	5	3	2	4	1	3	4	2	2	25	12	13	
Direção Geral	1	0	1	0	0	0	0	0	0	0	0	0	1	0	1	
Farmácia Básica	4	0	4	0	0	0	0	0	0	0	0	0	4	0	4	
Farmácia Especial	0	0	0	0	0	0	0	0	0	1	0	1	1	0	1	
Gabinete	1	1	0	0	0	0	2	2	0	2	2	0	5	5	0	
HMSJP	7	3	4	4	1	3	3	1	2	1	0	1	15	5	10	
Laboratório Municipal	0	0	0	0	0	0	1	0	1	1	0	1	2	0	2	
NUTES	0	0	0	0	0	0	1	0	1	0	0	0	1	0	1	
Ouvidoria	0	0	0	0	0	0	0	0	0	1	0	1	1	0	1	
Policlínica Municipal	1	0	1	1	0	1	1	0	1	1	0	1	4	0	4	
Regulação	10	0	10	5	0	5	11	2	9	6	1	5	32	3	29	
U.S. Afonso Pena	3	0	3	4	0	4	1	0	1	5	2	3	13	2	11	
U.S. Borda do Campo	1	0	1	0	0	0	1	0	1	2	0	2	4	0	4	
U.S. Braga	3	0	3	2	0	2	0	0	0	1	1	0	6	1	5	
U.S. CAIC	5	0	5	1	0	1	1	0	1	0	0	0	7	0	7	
U.S. Cachoeira	0	0	0	0	0	0	0	0	0	1	0	1	1	0	1	
U.S. Central	0	0	0	1	0	1	0	0	0	4	1	3	5	1	4	
U.S. Cidade Jardim	0	0	0	0	0	0	1	0	1	1	1	0	2	1	1	
U.S. Córrego Fundo	1	0	1	0	0	0	0	0	0	0	0	0	1	0	1	
U.S. Cotia	1	0	1	0	0	0	0	0	0	0	0	0	1	0	1	
U.S. Faxina	1	0	1	0	0	0	0	0	0	0	0	0	1	0	1	
U.S. Guatupê	0	0	0	4	0	4	2	0	2	2	1	1	8	1	7	
U.S. Martinópolis	1	0	1	0	0	0	1	1	0	1	1	0	3	2	1	
U.S. Quississana	3	0	3	1	0	1	2	0	2	1	0	1	7	0	7	
U.S. Riacho Doce	3	1	2	1	1	0	4	1	3	1	0	1	9	3	6	
U.S. São Marcos	0	0	0	1	0	1	0	0	0	0	0	0	1	0	1	
U.S. Veneza	0	0	0	1	0	1	0	0	0	1	0	1	2	0	2	
U.S. Xingú	1	0	1	3	0	3	1	1	0	1	1	0	6	2	4	
UPA Afonso Pena	6	0	6	6	0	6	9	0	9	10	0	10	31	0	31	
UPA Rui Barbosa	3	0	3	1	1	0	6	0	6	8	4	4	18	5	13	
SAMU	1	0	1	2	0	2	0	0	0	0	0	0	3	0	3	
Vigilância Epidemiológica	2	0	2	1	0	1	0	0	0	0	0	0	3	0	3	
Vigilância Sanitária	0	0	0	1	1	0	0	0	0	0	0	0	1	1	0	
<b>Total</b>	<b>80</b>	<b>11</b>	<b>69</b>	<b>51</b>	<b>9</b>	<b>42</b>	<b>64</b>	<b>18</b>	<b>46</b>	<b>63</b>	<b>20</b>	<b>43</b>	<b>258</b>	<b>58</b>	<b>200</b>	
Total de demandas geradas: 258																

Legenda: ■ Geradas ■ Pendentes ■ Fechadas

**Tabela 29-Demandas Pendentes 2015**



<b>2º Quadrimestre - Demandas Pendentes 2015 - Fora e Dentro do Prazo de Conclusão</b>															
Mês	Maio			Junho			Julho			Agosto			Total		
Destino/Status	T	F	D	T	F	D	T	F	D	T	F	D	T	F	D
Abastecimento							5	5		1		1	6	5	1
Auditoria							2		2				2		2
CAPS Ad															
CEM				2	2		2	1	1	2		2	6	3	3
Central de Ambulância															
CIAC															
DAPES	6	6		3	3		1	1		2		2	12	10	2
Direção Geral															
Farmácia Básica															
Farmácia Especial															
Gabinete	1	1					2	2		2		2	5	3	2
HMSJP	3	2	1	1		1	1	1					5	3	2
Laboratório Municipal															
NUTES															
Ouvidoria															
Policlínica Municipal															
Regulação							2	2		1		1	3	2	1
U.S. Afonso Pena										2		2	2		2
U.S. Borda do Campo															
U.S. Braga										1		1	1		1
U.S. CAIC															
U.S. Cachoeira															
U.S. Central										1		1	1		1
U.S. Cidade Jardim										1		1	1		1
U.S. Córrego Fundo															
U.S. Cotia															
U.S. Faxina															
U.S. Guatupê										1		1	1		1
U.S. Martinópolis							1	1		1		1	2	1	1
U.S. Quississana															
U.S. Riacho Doce	1	1		1	1		1	1					3	3	

U.S. São Marcos															
U.S. Veneza															
U.S. Xingú							1	1		1		1	2	1	1
UPA Afonso Pena															
UPA Rui Barbosa				1		1				4		4	5		5
SAMU															
Vigilância Epidemiológica															
Vigilância Sanitária				1	1								1	1	
Total	11	10	1	9	7	2	18	15	3	20		20	<b>58</b>	32	26
Total de demandas pendentes: 58															

Legenda:  Total  Fora do Prazo  Dentro do Prazo

**Tabela 30 – Demandas por departamento**

2º Quadrimestre de 2015 - Demandas por Departamento															
Mês	Maio			Junho			Julho			Agosto			Total		
Destino/Status	G	P	F	G	P	F	G	P	F	G	P	F	G	P	F
Departamento de Urgência e Emergência	14	0	14	10	1	9	15	0	15	18	4	14	<b>57</b>	5	52
Departamento de Atenção Primária e Especializada à Saúde	44	7	37	30	6	24	22	6	16	31	12	19	<b>127</b>	31	96
Departamento de Regulação em Saúde	10	0	10	5	0	5	11	2	9	6	1	5	<b>32</b>	3	29
Departamento Administrativo	1	0	1	0	0	0	8	5	3	4	1	3	<b>13</b>	6	7
HMSJP	7	3	4	4	1	3	3	1	2	1	0	1	<b>15</b>	5	10
Gabinete	2	1	1	0	0	0	4	4	0	3	2	1	<b>9</b>	7	2
Departamento de Promoção e Vigilância	2	0	2	2	1	1	1	0	1	0	0	0	<b>5</b>	1	4
<b>Total</b>	<b>80</b>	<b>11</b>	<b>69</b>	<b>51</b>	<b>9</b>	<b>42</b>	<b>64</b>	<b>18</b>	<b>46</b>	<b>63</b>	<b>20</b>	<b>43</b>	<b>258</b>	<b>58</b>	<b>200</b>

Legenda:  Geradas  Pendentes  Fechadas

## **7. DEMONSTRATIVO DO MONTANTE E FONTE DE RECURSOS APLICADOS NO PERÍODO**

<b>BALANÇO ORÇAMENTÁRIO DAS RECEITAS VINCULADAS A SAÚDE</b>				
<b>Descrição</b>	<b>Previsto</b>	<b>1º QUADRIMESTRE</b>	<b>2º QUADRIMESTRE</b>	<b>Ate o Período</b>
<b>Receitas Correntes</b>	<b>247.709.397,00</b>	<b>86.139.621,02</b>	<b>92.416.666,21</b>	<b>178.556.287,23</b>
Taxa de vigilância Sanitária Repassada a Saúde (*)	582.750,00	149.721,75	251.302,41	401.024,16
Taxa de Vigilância Sanitária Arrecadada e não Repassada a Saúde	-	42.722,87	1.607,12	44.329,99
<b>Receita de Aplicação Financeira</b>	<b>1.248.947,00</b>	<b>1.748.557,01</b>	<b>1.873.927,44</b>	<b>3.622.484,45</b>
Rem dep Banc Rec Vinc - Fundo de Saúde	1.183.947,00	1.690.772,19	1.749.999,20	3.440.771,39
Rem Dep Banc Rec Vinc Taxa de Vig Sanitária	65.000,00	57.784,82	123.847,31	181.632,13
Rem Dep Bancário Não Vinculado	-	-	80,93	80,93
<b>Transf Recurso Saúde do Governo Federal - Fundo a Fundo</b>	<b>45.708.500,00</b>	<b>14.681.913,24</b>	<b>14.417.768,81</b>	<b>29.099.682,05</b>
Atenção Básica	13.774.500,00	4.424.131,00	4.408.927,00	8.833.058,00
Atenção de Média e Alta Complexidade Ambulatorial e Hospitalar	30.895.000,00	9.645.056,52	9.720.482,80	19.365.539,32
Vigilância em Saúde	1.039.000,00	612.725,72	288.359,01	901.084,73
Gestão do SUS	-	-	-	-
<b>Transf Recurso do Estado - Fundo a Fundo</b>	<b>900.000,00</b>	<b>231.000,00</b>	<b>1.328.392,54</b>	<b>1.559.392,54</b>
SAMU - Estadual	900.000,00	231.000,00	693.000,00	924.000,00
REC TRANSF VIGIASUS	-	-	615.392,54	615.392,54
NÚCLEO PREV. A VIOLÊNCIA - CUSTEIO	-	-	20.000,00	20.000,00
<b>Receita de Serviços Saúde - Leito UTI (**)</b>	<b>-</b>	<b>124.536,59</b>		<b>124.536,59</b>
<b>Transferência de Convênio do Estado</b>	<b>1.680.000,00</b>	<b>-</b>	<b>-</b>	<b>-</b>
HOSP SUS	1.680.000,00	-	-	-
<b>Transferência do Município</b>	<b>197.589.200,00</b>	<b>69.161.169,56</b>	<b>74.543.667,89</b>	<b>143.704.837,45</b>
Receita vinculada 15%	113.169.000,00	35.504.651,33	37.565.486,50	73.070.137,83
Recursos Próprios	84.420.200,00	33.656.518,23	36.978.181,39	70.634.699,62
<b>Receitas de Capital</b>	<b>-</b>	<b>-</b>	<b>180.150,38</b>	<b>180.150,38</b>
<b>Total Receita</b>	<b>247.709.397,00</b>	<b>86.139.621,02</b>	<b>92.596.816,59</b>	<b>178.736.437,61</b>
* O valor de R\$ 149.721,75 refere-se a receita arrecadada em 2014 e transferido em 2015.				
** O valor de R\$ 124.536,59 refere-se a receita arrecadada em 2014 e transferida em 2015.				

<b>BALANÇO ORÇAMENTÁRIO DAS RECEITAS VINCULADAS A SAÚDE</b>			
<b>Descrição</b>	<b>1º QUADRIMESTRE</b>	<b>2º QUADRIMESTRE</b>	<b>Ate o Período</b>
<b>Transf Recurso Saude do Governo Federal - Fundo a Fundo</b>	<b>14.912.913,24</b>	<b>15.926.311,73</b>	<b>30.839.224,97</b>
Atenção Básica	4.424.131,00	4.528.927,00	8.953.058,00
AGENTES COMUNITÁRIOS DE SAÚDE - ACS	815.256,00	799.032,00	1.614.288,00
NÚCLEOS DE APOIO À SAÚDE DA FAMÍLIA - NASF	80.000,00	80.000,00	160.000,00
PAB FIXO	2.094.955,00	2.094.955,00	4.189.910,00
PROGRAMA DE MELHORIA DO ACESSO E DA QUALIDADE - PMAQ (RAB-PMAQ-SM)	180.300,00	238.900,00	419.200,00
SAÚDE BUCAL - SB	91.430,00	80.280,00	171.710,00
SAÚDE DA FAMÍLIA - SF	1.162.190,00	1.115.760,00	2.277.950,00
INCENTIVO FINANCEIRO DE INVESTIMENTO TRANSPORTE SANITÁRIO - APSUS - FONTE 495	-	120.000,00	120.000,00
Atenção de Média e Alta Complexidade Ambulatorial e Hospitalar	9.876.056,52	10.413.482,80	20.289.539,32
CEO - CENTRO DE ESPECIALIDADES ODONTOLÓGICAS - MUNICIPAL	52.800,00	105.600,00	158.400,00
FAEC AIH - CIRURGIA OROFACIAL	3.509,00	7.290,05	10.799,05
FAEC AIH - TRANSPLANTES DE ORGÃOS, TECIDOS E CÉLULAS	957,38	4.779,40	5.736,78
FAEC AIH - TRATAMENTOS ODONTOLÓGICOS	985,02	1.641,70	2.626,72
FAEC SIA - MAMOGRAFIA PARA RASTREAMENTO (RCA-RCAN PO 0008)	66.825,00	47.970,00	114.795,00
FAEC SIA - NEFROLOGIA	1.095.020,12	1.085.956,85	2.180.976,97
REDE VIVER SEM LIMITES - REDEF - CEO MUNICIPAL	8.800,00	8.800,00	17.600,00
SERVIÇOS DE ATENDIMENTO MÓVEL ÀS URGÊNC SAMU 192 (RAU-SAMU)- MUNICIPAL	696.500,00	1.158.500,00	1.855.000,00
TETO MUNICIPAL DA MÉDIA E ALTA COMPLEXIDADE AMBULATORIAL E HOSPITALAR	5.928.265,32	5.512.387,04	11.440.652,36
TETO MUNICIPAL REDE CEGONHA (RCE-RCEG)	166.571,52	166.571,52	333.143,04
TETO MUNICIPAL REDE DE URGÊNCIA (RAU-HOSP)	1.420.454,46	1.199.046,40	2.619.500,86
TETO MUNICIPAL REDE SAUDE MENTAL (RSME)	268.271,69	249.462,24	517.733,93
TETO MUNICIPAL REDE VIVER SEM LIMITES (RDEF)	23.097,01	21.477,60	44.574,61
FAEC SIA - SISTEMA FREQ MOD. PESSOAL FM	144.000,00	144.000,00	288.000,00
FMS / SJP - BLMAC / UPA RUI BARBOSA	-	200.000,00	200.000,00
FMS / SJP - BLMAC / UPA AFONSO PENA	-	500.000,00	500.000,00
Vigilancia em Saúde	612.725,72	983.901,93	1.596.627,65
PISO FIXO DE VIGILANCIA EM SAUDE ( PFVS)	380.109,35	228.065,61	608.174,96
INCENTIVO ÀS AÇÕES DE VIGILÂNCIA, PREVENÇÃO E CONTROLE DAS DST/AIDS E HEPATITES VI	62.000,00	31.000,00	93.000,00
PISO FIXO DE VIGILANCIA SANITARIA - PARTE ANVISA	14.542,25	5.941,26	20.483,51
PISO FIXO DE VIGILANCIA SANITARIA - PARTE FNS	46.602,63	23.352,14	69.954,77
PISO FIXO DE VIGILANCIA EM SAUDE ( PFVS)	109.471,49	-	109.471,49
NÚCLEO PREV. A VIOLÊNCIA - CUSTEIO	-	20.000,00	20.000,00
REC TRANSF VIGIASUS	-	675.542,92	675.542,92
Gestão do SUS	-	-	-



**DESPESAS EMPENHADAS EM SAUDE***Periodo : Janeiro a Agosto de 2015 - Acumulado no 2º Quadrimestre*

DESCRIÇÃO	ATUALIZADO	1º QUADRIMESTRE	2º QUADRIMESTRE	TOTAL
Despesas (Exceto Intra-Orçamentárias) (VIII)	263.227.661,98	84.277.853,44	95.926.631,59	180.204.485,03
Despesas Correntes	256.374.512,35	83.802.835,76	92.364.866,34	176.167.702,10
Pessoal e Encargos Sociais	152.936.600,32	39.108.366,97	47.541.681,91	86.650.048,88
Outras Despesas Correntes	103.437.912,03	44.694.468,79	44.823.184,43	89.517.653,22
Despesas de Capital	6.853.149,63	475.017,68	3.561.765,25	4.036.782,93
Investimentos	6.853.149,63	475.017,68	3.561.765,25	4.036.782,93
Intra-Orçamentárias (IX)		3.288.750,03	3.653.361,16	6.942.111,19
<b>TOTAL</b>	<b>263.227.661,98</b>	<b>87.566.603,47</b>	<b>99.579.992,75</b>	<b>187.146.596,22</b>

## AUDIENCIA PÚBLICA

*Período : Janeiro a Agosto de 2015 - Acumulado no 2º Quadrimestre*

RESUMO EXECUÇÃO ORÇAMENTÁRIA		1º Quadrimestre	2º Quadrimestre	TOTAL
(I)	Receitas destinadas a saúde	86.139.621,02	92.596.816,59	178.736.437,61
(III)	Recursos provenientes de superávit 2014	34.150.862,37	-	34.150.862,37
(III)	Disponível para Gasto em saúde (I+II+III)	120.290.483,39	92.596.816,59	212.887.299,98
(IV)	Despesa Empenhada total	87.566.603,47	99.579.992,75	187.146.596,22
(V)	Resultado do Período (III-IV)	32.723.879,92	- 6.983.176,16	25.740.703,76

**Balancete Financeiro por Fonte de Recursos - Vinc Saude**

Fonte	Descrição	Superavit	RECEITA		
		Exerc Anterior	1º QUADRIMESTRE	2º QUADRIMESTRE	Total
0	Recursos do tesouro Municipal	3.433,91	33.656.523,40	36.978.262,32	70.634.785,72
303	Saúde- Receitas Vinculadas (15%)	16.128.267,13	36.308.009,40	38.320.358,93	74.628.368,33
304	Receitas Alienação de Ativos	42.734,23	1.424,24	1.725,85	3.150,09
310	Saúde - Programa PCCN	0,11	-	-	-
329	Repasse Estadual SAMU	0,04	-	-	-
354	Conv 23/2012 - HOSP /SUS SESA PARANA	227.206,98	14.204,01	10.254,83	24.458,84
369	Atenção de Média e Alta Complexidade Ambul e Hospita	167.810,30	133.779,35	7.764,61	141.543,96
495	Atenção Básica	2.710.962,46	4.562.173,50	4.687.721,45	9.249.894,95
496	Atenção de Média e Alta Complexidade Ambul e Hospita	5.915.059,28	10.354.114,43	10.971.531,73	21.325.646,16
497	Vigilância em Saúde	3.245.634,44	724.293,19	1.138.722,02	1.863.015,21
499	Gestão do SUS	344.295,15	11.291,48	13.613,02	24.904,50
500	Bloco de Investimento na rede de serviços de Saúde	3.505.072,50	123.593,53	147.874,86	271.468,39
510	Taxas - Exercício Poder de Policia	1.860.385,84	250.214,49	318.986,97	569.201,46
<b>Total</b>		<b>34.150.862,37</b>	<b>86.139.621,02</b>	<b>92.596.816,59</b>	<b>178.736.437,61</b>

## Balancete Financeiro por Fonte de Recursos - Vinc Saude

Fonte	Descrição	DESPESA EMPENHADA			Restos cancelados	Saldo
		1º QUADRIMESTRE	2º QUADRIMESTRE	Total		
0	Recursos do tesouro Municipal	33.656.518,23	36.978.181,39	70.634.699,62	2.993.359,22	2.996.874,06
303	Saúde- Receitas Vinculadas (15%)	40.082.615,77	38.457.046,48	78.539.662,25	1.611.676,47	13.828.649,68
304	Receitas Alienação de Ativos	-	12.500,00	12.500,00	-	33.384,32
310	Saúde - Programa PCCN	-	-	-	-	0,11
329	Repasse Estadual SAMU	-	-	-	-	0,04
354	Conv 23/2012 - HOSP /SUS SESA PARANA	185.337,98	57.563,86	242.901,84	53.375,63	62.139,61
369	Atenção de Média e Alta Complexidade Ambul e Hospita	-	281.919,31	281.919,31	-	27.434,95
495	Atenção Básica	3.428.188,88	6.429.536,52	9.857.725,40	28.189,70	2.131.321,71
496	Atenção de Média e Alta Complexidade Ambul e Hospita	9.733.966,50	14.055.251,49	23.789.217,99	962.957,35	4.414.444,80
497	Vigilância em Saúde	23.911,59	1.926.855,75	1.950.767,34	5.468,00	3.163.350,31
499	Gestão do SUS	-	25.262,06	25.262,06	-	343.927,81
500	Bloco de Investimento na rede de serviços de Saúde	455.079,50	913.358,59	1.368.438,09	-	2.408.102,80
510	Taxas - Exercício Poder de Policia	985,02	442.517,30	443.502,32	3.152,30	1.989.252,23
<b>Total</b>		<b>87.566.603,47</b>	<b>99.579.992,75</b>	<b>187.146.596,22</b>	<b>5.658.178,67</b>	<b>31.398.882,43</b>

# AUDIÊNCIA PÚBLICA SAÚDE – 2º QUADRIMESTRE

## RECURSO LIVRE – FONTE 000

<b>SALDO ANT.</b>	<b>R\$ 3.439,08</b>		
		+	
<b>RECEITA</b>	<b>R\$ 36.978.257,15</b>		
		-	
<b>DESPESA</b>	<b>R\$ 36.978.181,39</b>		
		=	
<b>DISPONÍVEL</b>	<b>R\$ 3.514,84</b>		

	<b>PESSOAL</b>	<b>R\$ 4.843.575,44</b>
	<b>CUSTEIO</b>	<b>R\$ 31.526.197,68</b>
	<b>INVESTIMENTO</b>	<b>R\$ 608.408,27</b>

The diagram shows three arrows originating from the 'DESPESA' box and pointing to the 'PESSOAL', 'CUSTEIO', and 'INVESTIMENTO' boxes, indicating that the total expense is composed of these three categories.

# AUDIÊNCIA PÚBLICA SAÚDE – 2º QUADRIMESTRE

## RECURSO EMENDA CONSTITUCIONAL 29/2000 – FONTE 303

<b>SALDO ANT.</b>	<b>R\$ 12.353.660,76</b>		
		+	
<b>RECEITA</b>	<b>R\$ 38.320.358,93</b>		
		-	
<b>DESPESA</b>	<b>R\$ 38.457.046,48</b>		
		=	
<b>DISPONÍVEL</b>	<b>R\$ 12.216.973,21</b>		

			<b>PESSOAL</b>	<b>R\$ 35.212.028,14</b>
			<b>CUSTEIO</b>	<b>R\$ 3.245.018,34</b>
			<b>INVESTIMENTO</b>	<b>R\$ 0,00</b>

**AUDIÊNCIA PÚBLICA SAÚDE – 2º QUADRIMESTRE**

**RECURSO ALIENAÇÃO DE BENS – FONTE 304**

<b>SALDO ANT.</b>	<b>R\$ 44.158,47</b>			
		+		
<b>RECEITA</b>	<b>R\$ 1.725,85</b>			
		-		
<b>DESPESA</b>	<b>R\$ 12.500,00</b>			
			<b>PESSOAL</b>	<b>R\$ 0,00</b>
			<b>CUSTEIO</b>	<b>R\$ 0,00</b>
			<b>INVESTIMENTO</b>	<b>R\$ 12.500,00</b>
		=		
<b>DISPONÍVEL</b>	<b>R\$ 33.384,32</b>			

**AUDIÊNCIA PÚBLICA SAÚDE – 2º QUADRIMESTRE**

**RECURSO PCCN – FONTE 310**

<b>SALDO ANT.</b>	<b>R\$</b>	<b>0,11</b>		
	<b>+</b>			
<b>RECEITA</b>	<b>R\$</b>	<b>0,00</b>		
	<b>-</b>			
<b>DESPESA</b>	<b>R\$</b>	<b>0,00</b>		
	<b>=</b>			
<b>DISPONÍVEL</b>	<b>R\$</b>	<b>0,11</b>		

			<b>PESSOAL</b>	<b>R\$</b>	<b>0,00</b>
			<b>CUSTEIO</b>	<b>R\$</b>	<b>0,00</b>
			<b>INVESTIMENTO</b>	<b>R\$</b>	<b>0,00</b>



**AUDIÊNCIA PÚBLICA SAÚDE – 2º QUADRIMESTRE**

**RECURSO SAMU REPASSE ESTADUAL – FONTE 329**

<b>SALDO ANT.</b>	<b>R\$</b>	<b>0,04</b>		
			<b>+</b>	
<b>RECEITA</b>	<b>R\$</b>	<b>0,00</b>		
			<b>-</b>	
<b>DESPESA</b>	<b>R\$</b>	<b>0,00</b>		
			<b>=</b>	
<b>DISPONÍVEL</b>	<b>R\$</b>	<b>0,04</b>		

				<b>PESSOAL</b>	<b>R\$</b>	<b>0,00</b>
				<b>CUSTEIO</b>	<b>R\$</b>	<b>0,00</b>
				<b>INVESTIMENTO</b>	<b>R\$</b>	<b>0,00</b>

**AUDIÊNCIA PÚBLICA SAÚDE – 2º QUADRIMESTRE**

**RECURSO CONVENIO HOSP SUS (ESTADUAL) – FONTE 354**

<b>SALDO ANT.</b>	<b>R\$ 56.073,01</b>		
		<b>+</b>	
<b>RECEITA</b>	<b>R\$ 10.254,83</b>		
		<b>-</b>	
<b>DESPESA</b>	<b>R\$ 57.563,86</b>		
		<b>=</b>	
<b>DISPONÍVEL</b>	<b>R\$ 8.763,98</b>		

	<b>PESSOAL</b>	<b>R\$ 0,00</b>
	<b>CUSTEIO</b>	<b>R\$ 57.563,86</b>
	<b>INVESTIMENTO</b>	<b>R\$ 0,00</b>

**AUDIÊNCIA PÚBLICA SAÚDE – 2º QUADRIMESTRE**

**RECURSO PRODUÇÃO SERVIÇOS PRESTADOS – FONTE 369**

<b>SALDO ANT.</b>	<b>R\$ 301.589,65</b>		
		+	
<b>RECEITA</b>	<b>R\$ 7.764,61</b>		
		-	
<b>DESPESA</b>	<b>R\$ 281.919,31</b>		
		=	
<b>DISPONÍVEL</b>	<b>R\$ 27.434,95</b>		

			<b>PESSOAL</b>	<b>R\$ 0,00</b>
			<b>CUSTEIO</b>	<b>R\$ 0,00</b>
			<b>INVESTIMENTO</b>	<b>R\$ 281.919,31</b>

**AUDIÊNCIA PÚBLICA SAÚDE – 2º QUADRIMESTRE**

**RECURSO BLOCO ATENÇÃO BÁSICA – FONTE 495**

<b>SALDO ANT.</b>	<b>R\$ 3.844.947,08</b>		
		<b>+</b>	
<b>RECEITA</b>	<b>R\$ 4.687.721,45</b>		
		<b>-</b>	
<b>DESPESA</b>	<b>R\$ 6.429.536,52</b>		
		<b>=</b>	
<b>DISPONÍVEL</b>	<b>R\$ 2.103.132,01</b>		

	<b>PESSOAL</b>	<b>R\$ 5.185.307,79</b>
	<b>CUSTEIO</b>	<b>R\$ 957.531,01</b>
	<b>INVESTIMENTO</b>	<b>R\$ 286.697,72</b>

The diagram illustrates the breakdown of the total expense of R\$ 6,429,536.52 into three categories: Personnel (R\$ 5,185,307.79), Maintenance (R\$ 957,531.01), and Investment (R\$ 286,697.72). Arrows point from the 'DESPESA' box to each of these three sub-categories.

**AUDIÊNCIA PÚBLICA SAÚDE – 2º QUADRIMESTRE**

**RECURSO BLOCO MÉDIA ALTA COMPLEXIDADE (MAC) –  
FONTE 496**

<b>SALDO ANT.</b>	<b>R\$ 6.535.207,21</b>		
	<b>+</b>		
<b>RECEITA</b>	<b>R\$ 10.971.531,73</b>		
	<b>-</b>		
<b>DESPESA</b>	<b>R\$ 14.055.251,49</b>	<b>PESSOAL</b>	<b>R\$ 5.674.063,25</b>
	<b>=</b>	<b>CUSTEIO</b>	<b>R\$ 7.439.493,84</b>
<b>DISPONÍVEL</b>	<b>R\$ 3.451.487,45</b>	<b>INVESTIMENTO</b>	<b>R\$ 941.694,40</b>

# AUDIÊNCIA PÚBLICA SAÚDE – 2º QUADRIMESTRE

## RECURSO BLOCO VIGILÂNCIA – FONTE 497

<b>SALDO ANT.</b>	<b>R\$ 3.946.016,04</b>		
		+	
<b>RECEITA</b>	<b>R\$ 1.138.722,02</b>		
		-	
<b>DESPESA</b>	<b>R\$ 1.926.855,75</b>		
		=	
<b>DISPONÍVEL</b>	<b>R\$ 3.157.882,31</b>		

	<b>PESSOAL</b>	<b>R\$ 280.068,45</b>
	<b>CUSTEIO</b>	<b>R\$ 1.141.928,55</b>
	<b>INVESTIMENTO</b>	<b>R\$ 504.858,75</b>

The diagram illustrates the breakdown of the total expense of R\$ 1,926,855.75 into three categories: Personnel (R\$ 280,068.45), Maintenance (R\$ 1,141,928.55), and Investment (R\$ 504,858.75). Arrows point from the 'DESPESA' box to each of these three sub-categories.

# AUDIÊNCIA PÚBLICA SAÚDE – 2º QUADRIMESTRE

## RECURSO BLOCO GESTÃO – FONTE 499

<b>SALDO ANT.</b>	<b>R\$ 355.586,63</b>		
		+	
<b>RECEITA</b>	<b>R\$ 13.613,02</b>		
		-	
<b>DESPESA</b>	<b>R\$ 25.262,06</b>		
		=	
<b>DISPONÍVEL</b>	<b>R\$ 343.937,59</b>		

<b>PESSOAL</b>	<b>R\$ 0,00</b>
<b>CUSTEIO</b>	<b>R\$ 15.111,15</b>
<b>INVESTIMENTO</b>	<b>R\$ 10.150,91</b>

# AUDIÊNCIA PÚBLICA SAÚDE – 2º QUADRIMESTRE

## RECURSO BLOCO INVESTIMENTO – FONTE 500

<b>SALDO ANT.</b>	<b>R\$ 3.173.586,53</b>		
		<b>+</b>	
<b>RECEITA</b>	<b>R\$ 147.874,86</b>		
		<b>-</b>	
<b>DESPESA</b>	<b>R\$ 913.358,59</b>		
		<b>=</b>	
<b>DISPONÍVEL</b>	<b>R\$ 2.408.102,80</b>		

	<b>PESSOAL</b>	<b>R\$ 0,00</b>
	<b>CUSTEIO</b>	<b>R\$ 0,00</b>
	<b>INVESTIMENTO</b>	<b>R\$ 913.358,59</b>



**AUDIÊNCIA PÚBLICA SAÚDE – 2º QUADRIMESTRE**

**RECURSO TAXA DE VIGILANCIA SANITÁRIA – FONTE 510**

<b>SALDO ANT.</b>	<b>R\$ 2.109.615,31</b>		
	<b>+</b>		
<b>RECEITA</b>	<b>R\$ 318.986,97</b>		
	<b>-</b>		
<b>DESPESA</b>	<b>R\$ 442.517,30</b>	<b>PESSOAL</b>	<b>R\$ 0,00</b>
	<b>=</b>	<b>CUSTEIO</b>	<b>R\$ 440.340,00</b>
		<b>INVESTIMENTO</b>	<b>R\$ 2.177,30</b>
<b>DISPONÍVEL</b>	<b>R\$ 1.986.084,98</b>		

**DESPESAS COM PESSOAL E ENCARGOS SOCIAIS****Período : Janeiro a Agosto de 2015 - Acumulado 2º Quadrimestre**

Descrição	VALORES			
	1º Quadrimestre	2º Quadrimestre	Acumulado	%
CONTRATAÇÃO POR TEMPO DETERMINADO - VANTAGENS	812.154,15	1.167.521,71	1.979.675,86	2,12%
CONTRATAÇÃO POR TEMPO DETERMINADO - AUXÍLIO-REFEIÇÃO	33.033,00	37.218,76	70.251,76	0,08%
CONTRATAÇÃO POR TEMPO DETERMINADO - INSS	227.583,76	222.395,95	449.979,71	0,48%
CONTRATAÇÃO POR TEMPO DETERMINADO - FGTS	58.127,92	88.010,31	146.138,23	0,16%
CONTRATAÇÃO POR TEMPO DETERMINADO - OUTRAS DESPESAS VARIÁVEIS	17.514,40	6.525,20	24.039,60	0,03%
SALARIO FAMILIA		-	-	0,00%
VENCIMENTOS E VANTAGENS FIXAS PESSOAL EFETIVO	24.572.818,74	27.111.146,33	51.683.965,07	55,22%
SUBSÍDIOS DE SECRETÁRIOS MUNICIPAIS E AGENTES EQUIPARADOS	52.780,00	71.477,44	124.257,44	0,13%
ABONO PERMANÊNCIA	52.802,81	62.433,65	115.236,46	0,12%
VENCIMENTO COMISSIONADOS NÃO OCUPANTES DE CARGO EFETIVO	751.216,02	846.893,47	1.598.109,49	1,71%
VENCIMENTO COMISSIONADOS DETENTORES DE CARGO PERMANENTE	227.414,21	251.941,50	479.355,71	0,51%
GRATIFICAÇÃO POR EXERCÍCIO DE FUNÇÕES - DETENTORES DE CARGO PERMANENTE	1.899.802,26	2.116.383,12	4.016.185,38	4,29%
GRATIFICAÇÃO POR TEMPO DE SERVIÇO	1.669.365,96	1.900.990,42	3.570.356,38	3,81%
FÉRIAS INDENIZADAS	462.835,44	326.167,51	789.002,95	0,84%

**DESPESAS COM PESSOAL E ENCARGOS SOCIAIS****Período : Janeiro a Agosto de 2015 - Acumulado 2º Quadrimestre**

Descrição	VALORES			
	1º Quadrimestre	2º Quadrimestre	Acumulado	%
13º SALÁRIO	10.891,18	4.275.056,59	4.285.947,77	4,58%
FÉRIAS - ABONO CONSTITUCIONAL	902.927,25	918.374,28	1.821.301,53	1,95%
FGTS	194.732,18	294.923,03	489.655,21	0,52%
CONTRIBUIÇÕES PREVIDENCIÁRIAS - INSS	19.554,18	20.260,52	39.814,70	0,04%
INSS - SECRETARIOS E OUTROS AGENTES EQUIPARADOS	11.775,21	13.580,94	25.356,15	0,03%
CONTRIBUIÇÕES AO INSS - COMISSIONADOS NÃO DETENTORES DE CARGO EFETIVO	884.334,75	900.359,11	1.784.693,86	1,91%
SERVIÇOS EXTRAORDINÁRIOS	1.577.350,60	1.689.148,64	3.266.499,24	3,49%
OUTRAS DESP.C/PESSOAL DECOR.TERCEIR.DE MÃO-DE-OBRA (PROGRAMAS DE SAÚDE)	-	-	-	0,00%
AUXÍLIO-ALIMENTAÇÃO	3.534.267,50	3.907.747,98	7.442.015,48	7,95%
AUXÍLIO-TRANSPORTE	1.135.085,45	1.304.611,66	2.439.697,11	2,61%
DIVERSAS INDENIZAÇÕES TRABALHISTAS		8.513,79	8.513,79	0,01%
CONTRIBUIÇÕES PREVIDENCIÁRIAS RPPS/ATIVOS	2.411.743,85	2.679.130,14	5.090.873,99	5,44%
CONTRIBUIÇÕES PREVIDENCIÁRIAS 4% - RPPS/ATIVOS	877.006,18	974.231,02	1.851.237,20	1,98%
	42.397.117,00	51.195.043,07	93.592.160,07	100,00%

DESCRIÇÃO	1º Quadrimestre	2º Quadrimestre	Acumulado	%
	-	31.500,00	31.500,00	0,04%
FUNDO DE CONTINGÊNCIA	25.364,16	-	25.364,16	0,03%
SERVIÇOS DE EXAMES E CONSULTAS	999.960,00	-	999.960,00	1,12%
TAXA DE MANUTENÇÃO	317.052,00	-	317.052,00	0,35%
GASOLINA	-	238.860,51	238.860,51	0,27%
DIESEL	-	332.536,76	332.536,76	0,37%
OUTROS COMBUSTÍVEIS E LUBRIFICANTES AUTOMOTIVOS	1.475,36	2.560,12	4.035,48	0,00%
COMBUSTÍVEIS E LUBRIFICANTES PARA OUTRAS FINALIDADES	503,12	-	503,12	0,00%
GÁS ENGARRAFADO	116.659,75	78.669,15	195.328,90	0,22%
ALIMENTAÇÃO HOSPITALAR	80.342,00	-	80.342,00	0,00%
GENEROS ALIMENTICIOS PARA COPA E COZINHA	1.106,62	86.412,80	87.519,42	0,19%
OUTRAS DESPESAS COM GÊNEROS ALIMENTÍCIOS	-	1.145,70	1.145,70	0,00%
MATERIAL FARMACOLÓGICO	810.673,50	4.082,71	814.756,21	0,00%
MATERIAL ODONTOLÓGICO	72.431,64	1.048.040,07	1.120.471,71	2,08%
MATERIAL QUÍMICO	-	207.385,99	207.385,99	0,31%
MATERIAL EDUCATIVO E ESPORTIVO	-	183.600,00	183.600,00	0,21%
MATERIAL PARA FESTIVIDADES E HOMENAGENS	-	32.133,05	32.133,05	0,04%
MATERIAL DE EXPEDIENTE	30.454,97	2.540,00	32.994,97	0,00%
MATERIAL DE PROCESSAMENTO DE DADOS	-	115.092,46	115.092,46	0,16%
MATERIAIS E MEDICAMENTOS PARA USO VETERINÁRIO	1.742,50	3.423,90	5.166,40	0,00%
MATERIAL DE ACONDICIONAMENTO E EMBALAGEM	6.347,14	10.903,94	17.251,08	0,01%
MATERIAL DE CAMA, MESA E BANHO	-	20.922,89	20.922,89	0,03%
MATERIAL DE COPA E COZINHA	1.543,95	23.781,00	25.324,95	0,03%

DESPESAS CORRENTES

Periodo : Janeiro a Agosto de 2015 - Acumulado 2º Quadrimestre

DESCRIÇÃO	1º Quadrimestre	2º Quadrimestre	Acumulado	%
MATERIAL DE LIMPEZA E PRODUÇÃO DE HIGIENIZAÇÃO	<b>267.734,83</b>	285.830,76	553.565,59	0,62%
UNIFORMES, TECIDOS E AVIAMENTOS	<b>74.325,65</b>	22.282,55	96.608,20	0,11%
MATERIAL PARA MANUTENÇÃO DE BENS IMÓVEIS	<b>51.011,51</b>	11.156,70	62.168,21	0,07%
MATERIAL PARA MANUTENÇÃO DE BENS MÓVEIS	<b>15.795,98</b>	88.682,42	104.478,40	0,12%
MATERIAL ELÉTRICO E ELETRÔNICO	<b>29.521,24</b>	23.889,42	53.410,66	0,06%
MATERIAL DE PROTEÇÃO E SEGURANÇA	<b>3.628,21</b>	1.177,50	4.805,71	0,01%
MATERIAL LABORATORIAL	<b>919.274,99</b>	203.330,77	1.122.605,76	1,25%
MATERIAL HOSPITALAR	<b>1.333.349,21</b>	1.851.016,34	3.184.365,55	3,56%
MOTOR PARA REPOSIÇÃO	-	1.205,84	1.205,84	0,00%
LONAS E PASTILHAS DE FREIO	<b>5.855,07</b>	5.028,28	10.883,35	0,01%
OUTROS MATERIAIS PARA MANUTENÇÃO DE VEICULOS	<b>66.053,60</b>	49.017,44	115.071,04	0,13%
FERRAMENTAS	<b>1.973,76</b>	1.638,00	3.611,76	0,00%
MATERIAL DE SINALIZAÇÃO VISUAL E AFINS	<b>143,00</b>	2.374,00	2.517,00	0,00%
OUTROS MATERIAIS DE CONSUMO	<b>1.788,00</b>	-	1.788,00	0,00%
MATERIAIS DE SAÚDE PARA DISTRIBUIÇÃO GRATUITA	<b>1.679.695,40</b>	3.350.782,28	5.030.477,68	5,62%
PASSAGENS PARA O PAÍS	<b>496,97</b>	22.544,25	23.041,22	0,03%

DESCRIÇÃO	1º Quadrimestre	2º Quadrimestre	Acumulado	%
OUTRAS DESPESAS DE PESSOAL DECORRENTES DE CONTRATOS DE TERCEIRIZAÇÃO	16.583.469,51	12.515.644,60	29.099.114,11	32,51%
ESTAGIÁRIOS	782.440,02	-	782.440,02	0,87%
LOCAÇÃO DE IMÓVEIS	227.970,96	296.571,24	524.542,20	0,59%
OUTROS SERVIÇOS DE TERCEIROS PF - PAGAMENTO ANTECIPADO	1.693,67	7.284,77	8.978,44	0,01%
LIMPEZA E CONSERVAÇÃO DA SAÚDE PÚBLICA	1.631.677,69	2.618.919,24	4.250.596,93	4,75%
VIGILÂNCIA DA SAÚDE PÚBLICA	2.555.368,74	4.966.412,08	7.521.780,82	8,40%
SERVIÇOS TÉCNICOS PROFISSIONAIS	8.270,00	51.501,90	59.771,90	0,07%
MANUTENÇÃO DE SOFTWARE	1.400,00	-	1.400,00	0,00%
LOCAÇÃO DE IMÓVEIS	358.998,72	382.846,08	741.844,80	0,83%
LOCAÇÃO DE MÁQUINAS E EQUIPAMENTOS	313.964,00	738.453,62	1.052.417,62	1,18%
LOCAÇÃO BENS MÓVEIS E OUTRAS NATUREZAS E INTANGÍVEIS	-	9.116,05	9.116,05	0,01%
MANUTENÇÃO E CONSERVAÇÃO DE BENS IMÓVEIS	230.148,98	299.598,42	529.747,40	0,59%
MANUTENÇÃO E CONSERVAÇÃO DE MÁQUINAS E EQUIPAMENTOS	47.782,03	85.149,20	132.931,23	0,15%
SERVIÇOS DE ALINHAMENTO, BALANCEAMENTO E CAMBAGEM	4.902,52	1.560,01	6.462,53	0,01%
SERVIÇOS GERAIS DE MECÂNICA VEICULAR	19.008,52	15.292,30	34.300,82	0,04%

DESPESAS CORRENTES

Periodo : Janeiro a Agosto de 2015 - Acumulado 2º Quadrimestre

DESCRIÇÃO	1º Quadrimestre	2º Quadrimestre	Acumulado	%
SERVIÇOS GERAIS DE ELÉTRICA VEICULAR	5.630,15	3.067,13	8.697,28	0,01%
SERVIÇOS GERAIS DE ESTOFAMENTO VEICULAR	1.389,15	659,66	2.048,81	0,00%
SERVIÇOS DE FUNILARIA, LANTERNAGEM E PINTURA VEICULAR	10.227,54	10.518,10	20.745,64	0,02%
OUTROS SERVIÇOS DE MANUTENÇÃO E CONSERVAÇÃO DE VEÍCULOS	8.622,42	5.120,87	13.743,29	0,02%
MANUTENÇÃO E CONSERVAÇÃO DE BENS MÓVEIS DE OUTRAS NATUREZAS	4.800,00	-	4.800,00	0,01%
FORNECIMENTO DE ALIMENTAÇÃO	961.232,39	1.205.313,19	2.166.545,58	2,42%
SERVIÇOS DE ENERGIA ELÉTRICA DA SAÚDE PÚBLICA	1.000.000,00	350.000,00	1.350.000,00	1,51%
SERVIÇOS DE ÁGUA E ESGOTO DA SAÚDE PÚBLICA	500.000,00	-	500.000,00	0,56%
SERVIÇOS DOMÉSTICOS	618.534,60	723.916,43	1.342.451,03	1,50%
SERVIÇO DE SELEÇÃO E TREINAMENTO - PESSOA JURIDICA	25.816,70	32.164,49	57.981,19	0,06%
SERVIÇOS E PROCEDIMENTOS COMPLEMENTARES EM ATENÇÃO BÁSICA DA SAÚDE	720.452,86	1.946.155,04	2.666.607,90	2,98%

DESPESAS CORRENTES

Período : Janeiro a Agosto de 2015 - Acumulado 2º Quadrimestre

DESCRIÇÃO	1º Quadrimestre	2º Quadrimestre	Acumulado	%
SERVIÇOS E PROCEDIMENTOS EM SAÚDE DE MÉDIA E ALTA COMPLEXIDADE	10.143.417,62	7.503.534,48	17.646.952,10	19,71%
DEMAIS DESPESAS COM SERVIÇO MÉDICO - HOSPITALAR, ODONTOLÓGICO E LABORATORIAL	656.072,18	290.266,86	946.339,04	1,06%
SERVIÇOS DE ASSISTÊNCIA SOCIAL	97.610,00	390.440,00	488.050,00	0,55%
SERVIÇOS DE TELECOMUNICAÇÕES	-	714.986,24	714.986,24	0,80%
SERVIÇOS DE ÁUDIO, VÍDEO E FOTO	-	639,00	639,00	0,00%
IMPRESSOS EM GERAL DE USO INTERNO	2.788,60	1.006,00	3.794,60	0,00%
<b>IMPRESSOS PARA A DIVULGAÇÃO DE SERVIÇOS, OBRAS E CAMPAN</b>	<b>913,50</b>	24.706,78	25.620,28	0,03%
<b>SEGUROS DE VEÍCULOS DA SAÚDE PÚBLICA</b>	-	9.090,00	9.090,00	0,01%
FRETES E TRANSPORTES DE ENCOMENDAS	156.202,90	-	156.202,90	0,17%
SERVIÇO DE APOIO ADMINISTRATIVO, TÉCNICO E OPERACIONAL	15.986,18	-	15.986,18	0,02%
HOSPEDAGENS	390,00	13.460,05	13.850,05	0,02%
SERVIÇOS DE CÓPIAS E REPRODUÇÃO DE DOCUMENTOS	-	360,00	360,00	0,00%
ANUIDADES DE ASSOCIACOES, FEDERACOES E CONSELHOS	58.474,31	-	58.474,31	0,07%
DEMAIS SERVIÇOS DE TERCEIROS, PESSOA JURÍDICA	22.508,20	1.261.409,90	1.283.918,10	1,43%
	<b>44.694.468,79</b>	44.823.184,43	89.517.653,22	100,00%



**AUDIENCIA PUBLICA****INVESTIMENTOS***Periodo : Janeiro a Agosto de 2015 - Acumulado 2º Quadrimestre*

DESCRIÇÃO	VALORES			
	1º Quadrimestre	2º Quadrimestre	Acumulado	%
POSTOS DE SAÚDE	-	457.375,37	457.375,37	11,33%
APARELHOS DE MEDIÇÃO E ORIENTAÇÃO	-	1.445,00	1.445,00	0,04%
APARELHOS E EQUIPAMENTOS DE COMUNICAÇÃO	-	14.150,00	14.150,00	0,35%
-APARELHOS, EQUIPAMENTOS, UTENSÍLIOS MÉDICO-ODONTOLÓGICO, LABORATORIAL E HOSPITALAR	442.322,77	1.968.796,42	2.411.119,19	59,73%
APARELHOS E UTENSÍLIOS DOMÉSTICOS	3.951,91	56.853,12	60.805,03	1,51%
COLEÇÕES E MATERIAIS BIBLIOGRÁFICOS	-	1.841,00	1.841,00	0,05%
MÁQUINAS PARA ÁUDIO, VÍDEO E FOTO	-	22.152,38	22.152,38	0,55%
MÁQUINAS, UTENSÍLIOS E EQUIPAMENTOS DIVERSOS	-	47.792,45	47.792,45	1,18%
EQUIPAMENTOS DE PROCESSAMENTO DE DADOS	5.910,00	139.879,00	145.789,00	3,61%
MÁQUINAS, INSTALAÇÕES E UTENSÍLIOS DE ESCRITÓRIO	141,40	2.620,00	2.761,40	0,07%
MOBILIÁRIO EM GERAL	22.481,00	311.122,84	333.603,84	8,26%
PEÇAS NÃO INCORPORÁVEIS A IMÓVEIS	210,60	7.437,67	7.648,27	0,19%
VEÍCULOS DE TRAÇÃO MECÂNICA	-	530.300,00	530.300,00	13,14%
	475.017,68	3.561.765,25	4.036.782,93	100,00%

**MONTANTE DE RECURSOS RECEBIDOS E APLICADOS NO PERÍODO - POR CONTA BANCÁRIA**

*Período : Janeiro a Agosto de 2015 - Acumulado 1º Quadrimestre*

<b>Fonte</b>	<b>RECURSO</b>	<b>Superávit 2014</b>	<b>RECEITA</b>	<b>Empenhado</b>	<b>Disponível 2015</b>
0	RECURSOS LIVRES	-	70.634.699,62	70.634.699,62	-
0	RECURSOS LIVRES -96820-x	1.713,12	-	-	1.713,12
0	RECURSOS LIVRES - 624013-7	1.720,79	86,10	-	1.806,89
303	Ec 29- 15%	16.128.267,13	74.628.368,33	78.539.662,25	12.216.973,21
304	Alienação ativos saude	42.734,23	3.150,09	12.500,00	33.384,32
310	PCCN FONTE 310	0,11	-	-	0,11
329	REPASSE ESTADUAL SAMU	0,04	-	-	0,04
354	HOSP SUS - CUSTEIO	227.206,98	24.458,84	242.901,84	8.763,98
369	FMS/SJP-BLMAC/AMBULAT CEF 124-6 F 36	10.344,76	811,35	-	11.156,11
369	FMS/SJP-BLMAC/HOSPITALAR CEF 125-	157.465,54	140.732,61	281.919,31	16.278,84
495	NASF	441.990,70	170.746,63	2.600,00	610.137,33
495	INCENTIVO NASF	20.000,00	-	-	20.000,00
495	Vinc FMS/PSF 104-1	209.066,92	2.296.689,55	2.417.503,00	88.253,47
495	Programas de Agentes Comunitários de	111.319,14	1.624.093,64	1.541.727,87	193.684,91
495	SAÚDE BUCAL	10.493,04	173.504,17	178.066,71	5.930,50
495	Incentivo Adicional ao Programa Saúde d	216.412,85	20.437,63	166.697,72	70.152,76
495	FMS/INC SAÚDE BUCAL 162-9 F 495	241,01	9,25	-	250,26
495	BLATB-PMAQ	661.650,70	472.370,60	392.566,76	741.454,54
495	BLATB / REFORMA U. S. SÃO MARCOS	1.083,18	50,04	-	1.133,22
495	BLATB / REFORMA U. S. XINGU	1.533,13	71,84	-	1.604,97
495	REFORMA U. S. CONTENDA	1.462,93	68,44	-	1.531,37

**MONTANTE DE RECURSOS RECEBIDOS E APLICADOS NO PERÍODO - POR CONTA BANCÁRIA**

*Período : Janeiro a Agosto de 2015 - Acumulado 2º Quadrimestre*

<b>Fonte</b>	<b>RECURSO</b>	<b>Superávit 2014</b>	<b>RECEITA</b>	<b>Empenhado</b>	<b>Disponível 2015</b>
495	REFORMA U. S. BORDA DO CAMPO	7.028,06	338,01	-	7.366,07
495	REFORMA U. S. MORADIA TREVISAN	14.655,46	707,47	-	15.362,93
495	BLATB / REFORMA U. S. IPE	6.276,20	301,59	-	6.577,79
495	REFORMA U. S. RIACHO DOCE	8.447,23	406,75	-	8.853,98
495	REFORMA U. S. CACHOEIRA	1.751,61	82,43	-	1.834,04
495	REFORMA CTO INT ATENCAO A MULHER	2.922,92	244,31	-	3.167,23
495	BLATB/Programa Saúde na Escola- PSE	66.406,83	4.975,28	-	71.382,11
495	BLATB CEF 624001-3 F 495	570.118,22	4.331.743,96	4.681.563,34	220.298,84
495	FMS/SJP/BLATBI/ comp. espec. Regionais	358.102,33	33.053,36	357.000,00	34.155,69
495	FMS / SJP - BLPAB-E / APSUS / TRANSPORTE	-	120.000,00	120.000,00	-
496	ENFRENT. INFLUENZA - C/C 229-2	19.200,00	1.673,42	19.430,60	1.442,82
496	FMS/SJP - BLMAC / AMBULATORIAL E HOSP	38,50	2,36	-	40,86
496	BLMAC/REDE VIVER SEM LIMITES	135.544,63	54.090,08	107.464,84	82.169,87
496	FMS/SJP - BLMAC / REDE PSICOSSOCIAL	249.167,43	529.848,01	584.136,15	194.879,29
496	FMS/SJP-BLMAC/SAMU FED 108-4	68.263,35	945.916,45	1.048.716,31	- 34.536,51
496	Vinc FMS/Samu Estad 109-2	23,20	-	-	23,20
496	FMS/SJP-BLMAC/SAMU ESTADUAL - BB 713	437.920,09	770.000,00	1.095.176,34	112.743,75
496	FMS/SJP-BLMAC/SAMU ESTADUAL BB C/C	-	188.459,72	-	188.459,72
496	Vinc FMS/CEO 100-6	19.970,43	162.026,07	24.680,85	157.315,65
496	FMS/SJP/FNS/BLMAC CEF 624003-0 F 496	1.725.940,09	15.014.379,08	8.524.578,26	4.763.860,73
496	FMS/SJP - BLMAC / AMBULATORIAL CEF 188	4.131.424,38	312.405,66	3.280.769,36	1.163.060,68
496	FMS/SJP - BLMAC / HOSPITALAR CEF 189-0	1.080.945,21	49.949,23	5.300.699,95	- 4.169.805,51

**MONTANTE DE RECURSOS RECEBIDOS E APLICADOS NO PERÍODO - POR CONTA BANCÁRIA**

*Período : Janeiro a Agosto de 2015 - Acumulado 2º Quadrimestre*

<b>Fonte</b>	<b>RECURSO</b>	<b>Superávit 2014</b>	<b>RECEITA</b>	<b>Empenhado</b>	<b>Disponível 2015</b>
496	REDE VIVER SEM LIMITE - CEO	107.585,04	25.221,86	-	132.806,90
496	REDE CEGONHA	116.318,59	5.632,02	-	121.950,61
496	REDE DE URGÊNCIA (RAU-HOSP)	1.274.598,52	2.441.113,56	3.239.981,06	475.731,02
496	REDE CEGONHA NEONATAL - CEF AG.3363	-	124.928,64	-	124.928,64
496	FMS -BLMAC/UPA AFONSO PENA 246-3	-	500.000,00	439.938,02	60.061,98
496	FMS -BLMAC/UPA RUI BARBOSA 245-5	-	200.000,00	123.646,25	76.353,75
497	INCENTIVO PROJETO VIDA NO TRÂNSITO.	179.348,72	6.872,46	32.186,77	154.034,41
497	Vigia SUS	360.634,66	636.122,60	-	996.757,26
497	Vacinacao do Idoso - 120-3	413,59	17,61	-	431,20
497	Vacinacao Poliomielite 121-1	268,23	10,57	-	278,80
497	Vinc FMS/PCCN 111-4	480,38	20,84	-	501,22
497	BLVGS/VACINAÇÃO CONTRA A INFLUENZA	23.038,19	2.317,37	-	25.355,56
497	FMS/Fort G Vig 127-0	6.426,34	308,86	-	6.735,20
497	VINC.FMS/MAC.VISA ESTRATEGICO 115-7	295.166,37	22.156,40	20.293,97	297.028,80
497	FMS/HIV AIDS 624000-5	570.867,72	49.496,43	1.906,00	618.458,15
497	Vinc FMS/Tuberculose 114-9	10.387,53	450,56	-	10.838,09
497	INC PROJ VIG E PREV VIOL ACID 192-0	56.016,07	4.387,04	19.250,00	41.153,11
497	BLVGS-CAMP NAC SARAMPO E RUBEOLA 17	12.941,68	624,47	-	13.566,15
497	Vinc FMS/PVS FMS/SJP-BLGS/VISA-ESTRUT	182.178,16	8.984,60	337.756,49	- 146.593,73
497	FMS/SJP - BLVGS/TFVS CEF 113	890.141,46	679.666,73	1.320.602,16	249.206,03
497	FMS/SJP/FNS/BLVGS CEF 624004-8 F 497	162.341,30	211.430,78	109.000,00	264.772,08
497	FORTALECIMENTO E QUALIFICAÇÃO DAS AÇ	2.566,99	12.353,35	787,4	14.132,94
497	FORTALECIMENTO DAS AÇÕES DE VIGILÂNC	49.180,00	3.701,26	49000	3.881,26
497	PROGRAMA DE QUALIFICAÇÃO DAS AÇÕES	259.854,60	9.957,37	0	269.811,97

**MONTANTE DE RECURSOS RECEBIDOS E APLICADOS NO PERÍODO - POR CONTA BANCÁRIA**



*Período : Janeiro a Agosto de 2015 - Acumulado 2º Quadrimestre*

<b>Fonte</b>	<b>RECURSO</b>	<b>Superávit 2014</b>	<b>RECEITA</b>	<b>Empenhado</b>	<b>Disponível 2015</b>
497	FMS/SJP-BLVIG/VIGIASUS BB A	32.636,95	63.333,47	3.503,50	92.466,92
497	FMS/SJP - BLVGS/PFVISA - CEF	-	29.293,40		29.293,40
497	FMS / SJP / BLVIG-E / NÚCLEO P	-	20.000,00		20.000,00
497	FMS SJP BL VGS INC DST/AIDS H	150.745,50	101.509,04	56.481,05	195.773,49
499	FMS/Inc.Vig.Tub	3.482,17	166,25	-	3.648,42
499	ACOES ALIM NUTRICIONAL ( FA	136.305,86	9.893,98	6.477,00	139.722,84
499	FMS/Inc. CAPS CEF 117-3	284,21	21,32	-	305,53
499	GESTAO SUS/INCENTIVO CAPS	16.936,87	830,84	10.150,91	7.616,80
499	GESTAO SUS/INCENTIVO CAPS	18.378,78	1.467,84	-	19.846,62
499	FMS/SJP-BLGES/Gestão de Pol	118.433,45	8.936,16	120,06	127.249,55
499	INCENTIVO FORMACAO ACS	54,33	-	-	54,33
499	Rec Fin FMS/SJP-BLGES/INOVA	40.278,24	3.099,29	8.514,09	34.863,44
499	Serv Residencias terapeuticos 2	10.141,24	488,82	-	10.630,06
500	CENTRO SOCIAL URBANO CIDA	31.273,42	2.455,92	-	33.729,34
500	BLINV/INOVASUS	77.512,02	5.073,60	24.053,59	58.532,03
500	BLINV/ATENCAO ESPECIALIZAD	745.812,33	62.025,69	-	807.838,02
500	BLINV/UPA PORTARIA GM/MS 1	30.361,80	1.177,62	497.185,50	- 465.646,08
500	ACADEMIA DE SAUDE	39.864,08	3.132,26	-	42.996,34
500	AMPLIAÇÃO UBS VENEZA	40.592,73	2.509,72	-	43.102,45
500	AMPLIAÇÃO UBS CRISTAL 62401	40.974,61	3.219,32	-	44.193,93
500	BLINV/UBS SAO FRANCISCO	30.158,22	2.368,66	-	32.526,88
500	FMS/SJP/FNS/BL.INV - MOV	459.544,42	23.953,83	455.079,50	28.418,75
500	FMS/SJP - AQUISIÇÃO DE EQUIP	2.008.978,87	165.551,77	392.119,50	1.782.411,14
510	FMS/SJP-TAXA DE SAÚDE CEF 11	1.860.385,84	569.201,46	443.502,32	1.986.084,98
<b>Total</b>		<b>34.150.862,37</b>	<b>178.736.437,61</b>	<b>187.146.596,22</b>	<b>25.740.703,76</b>

**AUDIÊNCIA PÚBLICA**  
**DESPESAS COM PESSOAL E ENCARGOS SOCIAIS**  
 Período: Janeiro a Agosto de 2015 - Acumulado 2º Quadrimestre

ELEMENTO / RECURSO	ATENÇÃO BÁSICA				
	2031	2032	2033	2034	2039
<b>PROJETOS ATIVIDADES</b>					
CONTRATAÇÃO POR TEMPO DETERMINADO - VANTAGENS	-	-	-	-	
CONTRATAÇÃO POR TEMPO DETERMINADO - AUXÍLIO-REFEIÇÃO					
CONTRATAÇÃO POR TEMPO DETERMINADO - INSS					
CONTRATAÇÃO POR TEMPO DETERMINADO - FGTS					
CONTRATAÇÃO POR TEMPO DETERMINADO - OUTRAS DESPESAS VARIÁVEIS					
VENCIMENTOS E VANTAGENS FIXAS PESSOAL EFETIVO	3.827.625,03	1917.530,99	1487.165,70	84.868,93	360.972,66
SUBSÍDIOS DE SECRETÁRIOS MUNICIPAIS E AGENTES EQUIPARADOS					
ABONO PERMANÊNCIA	5.223,96				
VENCIMENTO COMISSIONADOS NÃO OCUPANTES DE CARGO EFETIVO					
VENCIMENTO COMISSIONADOS DETENTORES DE CARGO PERMANENTE					
GRATIFICAÇÃO POR EXERCÍCIO DE FUNÇÕES - DETENTORES DE CARGO PERMANENTE					
GRATIFICAÇÃO POR TEMPO DE SERVIÇO	260.508,46				
FÉRIAS INDENIZADAS		379.654,31	38.516,18	48.105,94	
3º SALÁRIO			336,99	25.204,24	
FÉRIAS - ABONO CONSTITUCIONAL	19.348,98	120.317,70	15.709,00	19.887,60	
FGTS					
CONTRIBUIÇÕES PREVIDENCIÁRIAS - INSS					
INSS - SECRETÁRIOS E OUTROS AGENTES EQUIPARADOS					
CONTRIBUIÇÕES AO INSS - COMISSIONADOS NÃO DETENTORES DE CARGO EFETIVO					
SERVIÇOS EXTRAORDINÁRIOS					
AUXÍLIO-ALIMENTAÇÃO					
AUXÍLIO-TRANSPORTE					
CONTRIBUIÇÕES PREVIDENCIÁRIAS RPPS/ATIVOS					
CONTRIBUIÇÕES PREVIDENCIÁRIAS 4% - RPPS/ATIVOS					
	<b>4.112.706,43</b>	<b>2.417.503,00</b>	<b>1.541.727,87</b>	<b>178.066,71</b>	<b>360.972,66</b>

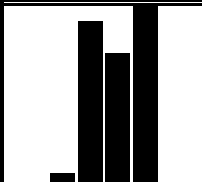
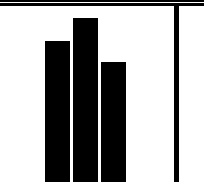
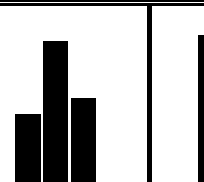
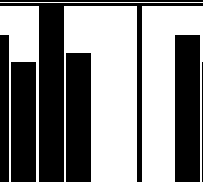
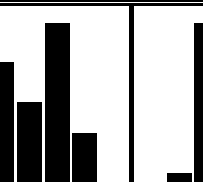
**AUDIÊNCIA PÚBLICA**  
**DESPESAS COM PESSOAL E ENCARGOS SOCIAIS**  
 Período: Janeiro a Agosto de 2015 - Acumulado 2º Quadrimestre

ELEMENTO / RECURSO	MÉDIA E ALTA COMPLEXIDADE					
						
PROJETOS ATIVIDADES	2042	2043	2044	2064	2201	2216
CONTRATAÇÃO POR TEMPO DETERMINADO - VANTAGENS	-	-	-	-	-	-
CONTRATAÇÃO POR TEMPO DETERMINADO - AUXÍLIO-REFEIÇÃO						
CONTRATAÇÃO POR TEMPO DETERMINADO - INSS						
CONTRATAÇÃO POR TEMPO DETERMINADO - FGTS						
CONTRATAÇÃO POR TEMPO DETERMINADO - OUTRAS DESPESAS VARIÁVEIS						
VENCIMENTOS E VANTAGENS FIXAS PESSOAL EFETIVO	2.625.954,76	341.130,10	682.127,19	2.411.344,53	512.726,86	107.464,84
SUBSÍDIOS DE SECRETÁRIOS MUNICIPAIS E AGENTES EQUIPARADOS						
ABONO PERMANÊNCIA	1054,95	625,71	1783,89	2.067,47	-	
VENCIMENTO COMISSIONADOS NÃO OCUPANTES DE CARGO EFETIVO	20.612,10	7.682,01	5.121,34	76.389,92	2.774,22	
VENCIMENTO COMISSIONADOS DETENTORES DE CARGO PERMANENTE	6.327,17	22.318,89	25.135,34	20.939,83		
GRATIFICAÇÃO POR EXERCÍCIO DE FUNÇÕES - DETENTORES DE CARGO PERMANENTE	304.631,31	156.941,98	249.557,19	387.243,94		
GRATIFICAÇÃO POR TEMPO DE SERVIÇO	113.328,10	31.393,85	94.292,53	248.484,69	27.757,23	
FÉRIAS INDENIZADAS	7.831,52	3.044,55	2.281,11	6.165,40	-	
3º SALÁRIO	9.587,03	314,66	902,32	1028.719,37	-	
FÉRIAS - ABONO CONSTITUCIONAL	71.639,15	16.933,70	33.975,43	122.421,62	10.141,29	
FGTS						
CONTRIBUIÇÕES PREVIDENCIÁRIAS - INSS						
INSS - SECRETÁRIOS E OUTROS AGENTES EQUIPARADOS						
CONTRIBUIÇÕES AO INSS - COMISSIONADOS NÃO DETENTORES DE CARGO EFETIVO						
SERVIÇOS EXTRAORDINÁRIOS						
AUXÍLIO-ALIMENTAÇÃO						
AUXÍLIO-TRANSPORTE						
CONTRIBUIÇÕES PREVIDENCIÁRIAS RPPS/ATIVOS						
CONTRIBUIÇÕES PREVIDENCIÁRIAS 4% - RPPS/ATIVOS						
	<b>3.160.966,09</b>	<b>580.385,45</b>	<b>1.095.176,34</b>	<b>4.303.776,77</b>	<b>553.399,60</b>	<b>107.464,84</b>

**AUDIÊNCIA PÚBLICA**  
**DESPESAS COM PESSOAL E ENCARGOS SOCIAIS**  
 Período: Janeiro a Agosto de 2015 - Acumulado 2º Quadrimestre

ELEMENTO / RECURSO			VIGILANCIA EM SAUDE		TOTAL
			2015	2017	
<b>PROJETOS ATIVIDADES</b>			2015	2017	
CONTRATAÇÃO POR TEMPO DETERMINADO - VANTAGENS	-	1979.675,86	-	-	<b>1.979.675,86</b>
CONTRATAÇÃO POR TEMPO DETERMINADO - AUXÍLIO-REFEIÇÃO	-	70.251,76	-	-	<b>70.251,76</b>
CONTRATAÇÃO POR TEMPO DETERMINADO - INSS	-	449.979,71	-	-	449.979,71
CONTRATAÇÃO POR TEMPO DETERMINADO - FGTS	-	146.138,23	-	-	146.138,23
CONTRATAÇÃO POR TEMPO DETERMINADO - OUTRAS DESPESAS VARIÁVEIS	-	24.039,60	-	-	24.039,60
VENCIMENTOS E VANTAGENS FIXAS PESSOAL EFETIVO	-	37.044.985,03	-	<b>280.068,45</b>	51683.965,07
SUBSÍDIOS DE SECRETÁRIOS MUNICIPAIS E AGENTES EQUIPARADOS	-	124.257,44	-	-	124.257,44
ABONO PERMANÊNCIA	-	104.480,48	-	-	115.236,46
VENCIMENTO COMISSIONADOS NÃO OCUPANTES DE CARGO EFETIVO	-	1485.529,90	-	-	1598.109,49
VENCIMENTO COMISSIONADOS DETENTORES DE CARGO PERMANENTE	-	404.634,48	-	-	479.355,71
GRATIFICAÇÃO POR EXERCÍCIO DE FUNÇÕES - DETENTORES DE CARGO PERMANENTE	-	2.917.810,96	-	-	<b>4.016.185,38</b>
GRATIFICAÇÃO POR TEMPO DE SERVIÇO	-	2.794.591,52	-	-	<b>3.570.356,38</b>
FÉRIAS INDENIZADAS	-	303.403,94	-	-	<b>789.002,95</b>
3º SALÁRIO	-	3.220.883,16	-	-	<b>4.285.947,77</b>
FÉRIAS - ABONO CONSTITUCIONAL	-	1.390.927,06	-	-	<b>1.821.301,53</b>
FGTS	489.655,21	-	-	-	489.655,21
CONTRIBUIÇÕES PREVIDENCIÁRIAS - INSS	-	-	-	-	-
INSS - SECRETARIOS E OUTROS AGENTES EQUIPARADOS	-	-	-	-	-
CONTRIBUIÇÕES AO INSS - COMISSIONADOS NÃO DETENTORES DE CARGO EFETIVO	1784.693,86	-	-	-	1784.693,86
SERVIÇOS EXTRAORDINÁRIOS	-	3.266.499,24	-	-	3.266.499,24
AUXÍLIO-ALIMENTAÇÃO	-	7.442.015,48	-	-	7.442.015,48
AUXÍLIO-TRANSPORTE	-	2.439.697,11	-	-	2.439.697,11
CONTRIBUIÇÕES PREVIDENCIÁRIAS RPPS/ATIVOS	5.043.450,88	47.423,11	-	-	5.090.873,99
CONTRIBUIÇÕES PREVIDENCIÁRIAS 4%- RPPS/ATIVOS	1851237,20	-	-	-	1851237,20
	<b>9.242.721,79</b>	<b>65.657.224,07</b>	-	<b>280.068,45</b>	<b>93.592.160,07</b>



**AUDIÊNCIA PÚBLICA**  
**DESPESAS CORRENTES**  
 Período: Janeiro a Agosto de 2015 - Acumulado 2º Quadrimestre

DESCRIÇÃO / RECURSO	PROPRIO	EC 29 - 15%	HOSP SUS - CUSTEIO	ATENÇÃO BASICA				
				BLATB CEF 624001-3 F 495	BLATB/Programa Saúde na Escola - PSE	BLATB-PMAQ	NASF	FMS/SJP/BLATBI/ comp. espec. Regionais 105-0
ATIVIDADES		-		2031 - 2038	2037	2039	2040	2063
SUBVENÇÃO	31.500,00							
FUNDO DE CONTINGÊNCIA	25.364,16							
SERVIÇOS DE EXAMES E CONSULTAS	-							
TAXA DE MANUTENÇÃO	317.052,00							
GASOLINA	238.860,51							
DIESEL	284.328,18							
OUTROS COMBUSTÍVEIS E LUBRIFICANTES AUTOMOTIVOS	2.702,18	82,75						
COMBUSTÍVEIS E LUBRIFICANTES PARA OUTRAS FINALIDADES	503,12							
GÁS ENGARRAFADO	101.521,00	70.682,90						
ALIMENTOS PARA ANIMAIS	-							
ALIMENTAÇÃO HOSPITALAR	-	53.571,60						
GÊNEROS ALIMENTÍCIOS PARA COPA E CANTINA	1.106,62							
OUTRAS DESPESAS COM GÊNEROS ALIMENTÍCIOS	-							
MATERIAL FARMACOLÓGICO	635.639,73	456.995,80	78.661,89					
MATERIAL ODONTOLÓGICO	97.314,04	156.141,87						
MATERIAL QUÍMICO	36.720,00							
MATERIAL EDUCATIVO E ESPORTIVO	8.299,47							
MATERIAL PARA FESTIVIDADES E HOMENAGENS		2.540,00						
MATERIAL DE EXPEDIENTE	43.034,82	50.994,13						
MATERIAL DE PROCESSAMENTO DE DADOS	3.423,90							
MATERIAIS E MEDICAMENTOS PARA USO VETERINÁRIO	-	5.842,50						
MATERIAL DE ACONDICIONAMENTO E EMBALAGEM	14.359,14	3.260,97						
MATERIAL DE CAMA, MESA E BANHO	1.000,00							
MATERIAL DE COPA E COZINHA	776,05	966,00				975,00	2.600,00	
MATERIAL DE LIMPEZA E PRODUÇÃO DE HIGIENIZAÇÃO	327.281,43	105.755,26				29.739,10		
UNIFORMES, TECIDOS E AVIAMENTOS	37.479,45	1.914,00						
MATERIAL PARA MANUTENÇÃO DE BENS IMÓVEIS	48.043,11	9.040,60						
MATERIAL PARA MANUTENÇÃO DE BENS MÓVEIS	56.170,34	14.457,29						
MATERIAL ELÉTRICO E ELETRÔNICO	49.860,46	2.096,70						







**AUDIÊNCIA PÚBLICA**  
**DESPESAS CORRENTES**  
 Período: Janeiro a Agosto de 2015 - Acumulado 2º Quadrimestre

DESCRIÇÃO / RECURSO	PROPRIO	EC 29 -15%	HOSP SUS - CUSTEIO	ATENÇÃO BASICA				
				BLATB CEF 624001-3 F 495	BLATB/Programa Saúde na Escola- PSE	BLATB-PMAQ	NASF	FMS/SJP/BLATBI/ comp. espec. Regionais 105-0
ATIVIDADES		-		2031 - 2038	2037	2039	2040	2063
MATERIAL DE PROTECAO E SEGURANÇA	4.688,71	117,00						
MATERIAL LABORATORIAL	248.901,22	91.405,07						
MATERIAL HOSPITALAR	591.649,40	969.592,07	164.239,95			880,00		
PNEUS								
BATERIAS								
MOTOR DE REPOSIÇÃO	602,02							
LONAS E PASTILHAS DE FREIO	5.789,70							
OUTROS MATERIAIS PARA MANUTENÇÃO DE VEICULOS	70.051,98	4.662,20						
FERRAMENTAS	1.854,81	118,95						
MATERIAL DE SINALIZAÇÃO VISUAL E AFINS	143,00							
MATERIAL BIBLIOGRÁFICO NÃO IMOBILIZÁVEL	-							
OUTROS MATERIAIS PARA MANUTENÇÃO DE VEICULOS	-							
OUTROS MATERIAIS DE CONSUMO		1.788,00						
MATERIAIS DE SAÚDE PARA DISTRIBUIÇÃO GRATUITA	2.902.618,98	560.475,80		564.782,90			357.000,00	
MAT. P/DISTRIB. GRATUITA EM PROGR. DE ASSIST. SOCIAL	-							
OUTROS MATERIAIS P/DISTRIB. GRATUITA	-							
PASSAGENS PARA O PAÍS	5.122,38							
OUTRAS DESPESAS DE PESSOAL DECORRENTES DE CONTRATOS DE TERCEIRIZAÇÃO	29.099.114,11							
ESTAGIÁRIOS	782.440,02							
LOCAÇÃO DE IMÓVEIS	524.542,20							
SERVIÇOS MÉDICOS E ODONTOLÓGICOS	-							
OUTROS SERVIÇOS DE TERCEIROS PF - PAGAMENTO ANTECIPADO	8.978,44							
LIMPEZA E CONSERVAÇÃO DA SAÚDE PÚBLICA	4.250.596,93							









**AUDIÊNCIA PÚBLICA**  
**DESPESAS CORRENTES**  
 Período: Janeiro a Agosto de 2015 - Acumulado 2º Quadrimestre

DESCRIÇÃO / RECURSO	PROPRIO	EC 29 -15%	HOSP SUS - CUSTEIO	ATENÇÃO BASICA				
				BLATB CEF 624001-3 F 495	BLATB/Programa Saúde na Escola - PSE	BLATB-PMAQ	NASF	FMS/SJP/BLATBI/ comp. espec. Regionais 105-0
ATIVIDADES		-		2031 - 2038	2037	2039	2040	2063
VIGILÂNCIA DA SAÚDE PÚBLICA	7.521.780,82							
VIGILÂNCIA DE MAIS SETORES DA ADMINISTRAÇÃO	-							
SERVIÇOS TÉCNICOS PROFISSIONAIS	58.689,90	1.082,00						
MANUTENÇÃO DE SOFTWARE	1.400,00							
ARMAZENAGEM	-							
LOCAÇÃO DE IMÓVEIS	338.785,32							
LOCAÇÃO DE MÁQUINAS E EQUIPAMENTOS	690.887,66	144.265,68						
LOCAÇÃO DE BENS MÓVEIS E OUTRAS NATUREZAS E INTANGÍVEIS	3.092,00	2.082,80						
MANUTENÇÃO E CONSERVAÇÃO DE BENS IMÓVEIS	478.625,54	3.400,20		4.074,01				
MANUTENÇÃO E CONSERVAÇÃO DE MÁQUINAS E EQUIPAMENTOS	42.756,36	29.007,03						
MONTAGEM E DESMONTAGEM DE MOTORES	-							
SERVIÇOS DE ALINHAMENTO, BALANCEAMENTO E CAMBAGEM	2.172,05	2.682,05						
SERVIÇOS GERAIS DE MECÂNICA VEICULAR	12.984,38	8.156,86						
SERVIÇOS GERAIS DE ELÉTRICA VEICULAR	1.342,57	1.949,09						
SERVIÇOS GERAIS DE ESTOFAMENTO VEICULAR	659,66	1.389,15						
SERVIÇOS DE FUNILARIA, LANTERNAGEM E PINTURA VEICULAR	5.762,65	9.624,84						
OUTROS SERVIÇOS DE MANUTENÇÃO E CONSERVAÇÃO DE VEÍCULOS	2.144,98	6.336,39						
MANUTENÇÃO E CONSERVAÇÃO DE BENS MÓVEIS DE OUTRAS NATUREZAS	4.800,00	-						
FORNECIMENTO DE ALIMENTAÇÃO	5.648,00	1.474.890,74						
SERVIÇOS DE ENERGIA ELÉTRICA DA SAÚDE PÚBLICA	1.350.000,00							
SERVIÇOS DE ÁGUA E ESGOTO DA SAÚDE PÚBLICA	500.000,00							
SERVIÇOS DOMÉSTICOS	-	931.371,03						
SERVIÇO DE SELEÇÃO E TREINAMENTO	22.364,49	25.816,70						



**AUDIÊNCIA PÚBLICA  
DESPESAS CORRENTES**

Período: Janeiro a Agosto de 2015 - Acumulado 2º Quadrimestre

DESCRIÇÃO / RECURSO	VIGILANCIA EM SAUDE									
	INCENTIVO PROJETO VIDA NO TRÂNSITO.	VINC:FMS/MAC.VISA ESTRATEGICO 115-7	FMS/HIV AIDS 624000-5	FMS/SJP - BLVGS/TFVS CEF 113	FORTEALECIMENTO E QUALIFICAÇÃO DAS AÇÕES DE COMBATE A DENGUE	FORTEALECIMENTO DAS AÇÕES DE VIGILÂNCIA DAS ZOOSE	Vinc FMS/PVS FMS/SJP-BLGS/VISA-ESTRUT CEF 112-2	FMS/SJP-BLVIG/VIGIASUS BB AG 982-2 C/C 71696-0 FONTE 497	FMS SJP BL VGS INC DST/AIDS HEPATITES VIRAIS - CEF AG:3363 C/C 240-7	FMS/SJP/FNS/BLVGS CEF 624004-8 F 497
ATIVIDADES	1057	2050	2052	2057	2206	2208	2229	2211	2233	2235
VIGILÂNCIA DA SAÚDE PÚBLICA										
VIGILÂNCIA DEMAIS SETORES DA ADMINISTRAÇÃO										
SERVIÇOS TÉCNICOS PROFISSIONAIS										
MANUTENÇÃO DE SOFTWARE										
ARMAZENAGEM										
LOCAÇÃO DE IMÓVEIS				155.474,16						
LOCAÇÃO DE MÁQUINAS E EQUIPAMENTOS				19.160,28						
LOCAÇÃO BENS MÓVEIS E OUTRAS NATUREZAS E INTANGÍVEIS	2.120,00	246,45		590,55	787,40				196,85	
MANUTENÇÃO E CONSERVAÇÃO DE BENS IMÓVEIS				9.611,59						
MANUTENÇÃO E CONSERVAÇÃO DE MÁQUINAS E EQUIPAMENTOS										
MONTAGEM E DESMONTAGEM DE MOTORES										
SERVIÇOS DE ALINHAMENTO, BALANCEAMENTO E CAMBAGEM										
SERVIÇOS GERAIS DE MECÂNICA VEICULAR										
SERVIÇOS GERAIS DE ELÉTRICA VEICULAR										
SERVIÇOS GERAIS DE ESTOFAMENTO VEICULAR										
SERVIÇOS DE FUNILARIA, LANTERNAGEM E PINTURA VEICULAR										
OUTROS SERVIÇOS DE MANUTENÇÃO E CONSERVAÇÃO DE VEÍCULOS										
MANUTENÇÃO E CONSERVAÇÃO DE BENS MÓVEIS DE OUTRAS NATUREZAS										
FORNECIMENTO DE ALIMENTAÇÃO	4.786,00	2.871,60	511,00	10.500,00				3.503,50	8.187,80	
SERVIÇOS DE ENERGIA ELÉTRICA DA SAÚDE PÚBLICA										
SERVIÇOS DE ÁGUA E ESGOTO DA SAÚDE PÚBLICA										
SERVIÇOS DOMÉSTICOS										
SERVIÇO DE SELECAO E TREINAMENTO		2.720,00	550,00	3.610,00						

**AUDIÊNCIA PÚBLICA  
DESPESAS CORRENTES**

Período: Janeiro a Agosto de 2015 - Acumulado 2º Quadrimestre

DESCRIÇÃO / RECURSO	GESTÃO DO SUS						TAXAS - EXERCÍCIO PODER DE POLÍCIA	TOTAL
	Rec Fin FMS/SJP- BLGES/INOVASUS - 209-9	ACOES ALIM NUTRICIONAL ( FAN)	Gestão de Política de Saúde 201-3	FMS/Inc. CAPS CEF 117- 3	GESTAO SUS/INCENTIVO CAPS IN 197-1	GESTAO SUS/INCENTIVO CAPS II TM - 196-3		
<b>ATIVIDADES</b>	1049	2059	2026	2202	2213	2214		
VIGILÂNCIA DA SAÚDE PÚBLICA								7.521.780,82
VIGILÂNCIA DEMAIS SETORES DA ADMINISTRAÇÃO								-
SERVIÇOS TÉCNICOS PROFISSIONAIS								59.771,90
MANUTENÇÃO DE SOFTWARE								1.400,00
ARMAZENAGEM								-
LOCAÇÃO DE IMÓVEIS								741.844,80
LOCAÇÃO DE MÁQUINAS E EQUIPAMENTOS								1.052.417,62
LOCAÇÃO BENS MÓVEIS E OUTRAS NATUREZAS E INTANGÍVEIS								9.116,05
MANUTENÇÃO E CONSERVAÇÃO DE BENS IMÓVEIS							985,02	529.747,40
MANUTENÇÃO E CONSERVAÇÃO DE MÁQUINAS E EQUIPAMENTOS								132.931,23
MONTAGEM E DESMONTAGEM DE MOTORES								-
SERVIÇOS DE ALINHAMENTO, BALANCEAMENTO E CAMBAGEM								6.462,53
SERVIÇOS GERAIS DE MECÂNICA VEICULAR								34.300,82
SERVIÇOS GERAIS DE ELÉTRICA VEICULAR								8.697,28
SERVIÇOS GERAIS DE ESTOFAMENTO VEICULAR								2.048,81
SERVIÇOS DE FUNILARIA, LANTERNAGEM E PINTURA VEICULAR								20.745,64
OUTROS SERVIÇOS DE MANUTENÇÃO E CONSERVAÇÃO DE VEÍCULOS								13.743,29
MANUTENÇÃO E CONSERVAÇÃO DE BENS MÓVEIS DE OUTRAS NATUREZAS								4.800,00
FORNECIMENTO DE ALIMENTAÇÃO		917,00						2.166.545,58
SERVIÇOS DE ENERGIA ELÉTRICA DA SAÚDE PÚBLICA								1.350.000,00
SERVIÇOS DE ÁGUA E ESGOTO DA SAÚDE PÚBLICA								500.000,00
SERVIÇOS DOMÉSTICOS								1.342.451,03
SERVIÇO DE SELECAO E TREINAMENTO	580,00						2.340,00	57.981,19

**AUDIÊNCIA PÚBLICA**  
**DESPESAS CORRENTES**  
 Período: Janeiro a Agosto de 2015 - Acumulado 2º Quadrimestre

DESCRIÇÃO / RECURSO	PRÓPRIO	EC 29 -15%	HOSP SUS - CUSTEIO	ATENÇÃO BÁSICA				
				BLATB CEF 624001-3 F 495	BLATB/Programa Saúde na Escola - PSE	BLATB-PMAQ	NASF	FMS/SJP/BLATBI/ comp. espec. Regionais 105-0
<b>ATIVIDADES</b>		-		2031 - 2038	2037	2039	2040	2063
SERVIÇOS E PROCEDIMENTOS COMPLEMENTARES EM ATENÇÃO BÁSICA DA SAÚDE	2.666.607,90	-						
SERVIÇOS E PROCEDIMENTOS EM SAÚDE DE MÉDIA E ALTA COMPLEXIDADE	4.528.003,43	7.349.479,43						
DEMAIS DESPESAS COM SERVIÇO MÉDICO,HOSPITALAR, ODONTOLÓGICO E LABORATORIAL	153.516,00	307.306,48						
SERVIÇOS DE ASSISTÊNCIA SOCIAL	488.050,00							
SERVIÇOS DE PERÍCIAS MÉDICAS PARA BENEFÍCIOS	-							
SERVIÇOS DE PROCESSAMENTO DE DADOS	-							
SERVIÇOS DE TELECOMUNICAÇÕES	714.986,24							
SERVIÇOS DE ÁUDIO, VÍDEO E FOTO		639,00						
IMPRESSOS EM GERAL DE USO INTERNO	699,90	366,00						
IMPRESSOS PARA A DIVULGAÇÃO DE SERVIÇOS, OBRAS E CAMPANHAS	87,00	3.375,25						
SEGUROS DE VEICULOS DA SAUDE PUBLICA		9.090,00						
FRETES E TRANSPORTES DE ENCOMENDAS	156.202,90							
LIMPEZA E CONSERVAÇÃO DE MAIS SETORES DA ADMINISTRAÇÃO								
SERVIÇO DE APOIO ADMINISTRATIVO, TÉCNICO E OPERACIONAL	15.986,18							
HOSPEDAGENS	1.603,70							
SERVIÇOS DE CÓPIAS E REPRODUÇÃO DE DOCUMENTOS	360,00							
SERVIÇOS DE PUBLICIDADE E PROPAGANDA								
ANUIDADES DE ASSOCIACOES, FEDERACOES E CONSELHOS	58.474,31							
DEMAIS SERVIÇOS DE TERCEIROS, PESSOA JURÍDICA	76.156,60	7.626,00						
	60.764.064,15	12.882.438,18	242.901,84	568.856,91	-	31.594,10	359.600,00	-

**AUDIÊNCIA PÚBLICA  
DESPESAS CORRENTES**

Período: Janeiro a Agosto de 2015 - Acumulado 2º Quadrimestre

DESCRIÇÃO / RECURSO	MÉDIA E ALTA COMPLEXIDADE										
	FMS/SJP - BLMAC / AMBULATORIAL CEF 188-2	FMS/SJP/FNS/BLMAC CEF 624003-0 F 496	FMS/SJP-BLMAC/SAMU FED 108-4	SAMU ESTADUAL	FMS/SJP - BLMAC / HOSP CEF 189-0	REDE VIVER SEM LIMITE - CEO	FMS/SJP - BLMAC / REDE PSICOSSOCIAL	REDE DE URGÊNCIA (RAU- HOSP)	REDE CEGONHA	FMS -BLMAC/UPA AFONSO PENA 246-3	COORD MANUT DAS ATIV URGÊNCIA/UPA RUI BARBOSA
<b>ATIVIDADES</b>	2041 -2045-2047-2204	2042-2046	2043	2044	2064-2065	2200	2201	2207	2238	2240	2241
SERVIÇOS E PROCEDIMENTOS COMPLEMENTARES EM ATENÇÃO BÁSICA DA SAÚDE											
SERVIÇOS E PROCEDIMENTOS EM SAÚDE DE MÉDIA E ALTA COMPLEXIDADE	1.041.503,75	4.684.531,49						43.434,00			
DEMAIS DESPESAS COM SERVIÇO MÉDICO, HOSPITALAR, ODONTOLÓGICO E LABORATORIAL	7.822,76							394.076,50		28.495,00	52.430,80
SERVIÇOS DE ASSISTÊNCIA SOCIAL											
SERVIÇOS DE PERÍCIAS MÉDICAS PARA BENEFÍCIOS											
SERVIÇOS DE PROCESSAMENTO DE DADOS											
SERVIÇOS DE TELECOMUNICAÇÕES											
SERVIÇOS DE ÁUDIO, VÍDEO E FOTO											
IMPRESSOS EM GERAL DE USO INTERNO			2.088,70								
IMPRESSOS PARA A DIVULGAÇÃO DE SERVIÇOS, OBRAS E CAMPANHAS											
SEGUROS DE VEÍCULOS DA SAÚDE PÚBLICA											
FRETES E TRANSPORTES DE ENCOMENDAS											
LIMPEZA E CONSERVAÇÃO DE MAIS SETORES DA ADMINISTRAÇÃO											
SERVIÇO DE APOIO ADMINISTRATIVO, TÉCNICO E OPERACIONAL											
HOSPEDAGENS											
SERVIÇOS DE CÓPIAS E REPRODUÇÃO DE DOCUMENTOS											
SERVIÇOS DE PUBLICIDADE E PROPAGANDA											
ANUIDADES DE ASSOCIAÇÕES, FEDERAÇÕES E CONSELHOS											
DEMAIS SERVIÇOS DE TERCEIROS, PESSOA JURÍDICA											135,50
	3.280.769,36	4.684.531,49	468.330,86	-	996.923,18	24.680,85	13.866,55	2.789.138,49	224.096,68	439.938,02	123.646,25

**AUDIÊNCIA PÚBLICA  
DESPESAS CORRENTES**

Período: Janeiro a Agosto de 2015 - Acumulado 2º Quadrimestre

DESCRIÇÃO / RECURSO	VIGILANCIA EM SAUDE									
	INCENTIVO PROJETO VIDA NO TRÂNSITO.	VINC.FMS/MAC.VISA ESTRATEGICO 1.15-7	FMS/HIV AIDS 624000-5	FMS/SJP - BLVGS/TFVS CEF 113	FORTALECIMENTO E QUALIFICAÇÃO DAS AÇÕES DE COMBATE A DENGUE	FORTALECIMENTO DAS AÇÕES DE VIGILÂNCIA DAS ZOOZOSES	Vinc FMS/PVS FMS/SJP-BLGS/VISA-ESTRUT CEF 112-2	FMS/SJP-BLVIG/VIGIASUS BB AG 982-2 C/C 71696-0 FONTE 497	FMS SJP BL VGS INC DST/AIDS HEPATITES VIRAIS CEF AG.3363 C/C 240-7	FMS/SJP/FNS/BLVGS CEF 624004-8 F 497
<b>ATIVIDADES</b>	1057	2050	2052	2057	2206	2208	2229	2211	2233	2235
SERVIÇOS E PROCEDIMENTOS COMPLEMENTARES EM ATENÇÃO BÁSICA DA SAÚDE										
SERVIÇOS E PROCEDIMENTOS EM SAÚDE DE MÉDIA E ALTA COMPLEXIDADE										
DEMAIS DESPESAS COM SERVIÇO MÉDICO, HOSPITALAR, ODONTOLÓGICO E LABORATORIAL				2.691,50						
SERVIÇOS DE ASSISTÊNCIA SOCIAL										
SERVIÇOS DE PERÍCIAS MÉDICAS PARA BENEFÍCIOS										
SERVIÇOS DE PROCESSAMENTO DE DADOS										
SERVIÇOS DE TELECOMUNICAÇÕES										
SERVIÇOS DE ÁUDIO, VÍDEO E FOTO										
IMPRESSOS EM GERAL DE USO INTERNO		100,00		540,00						
IMPRESSOS PARA A DIVULGAÇÃO DE SERVIÇOS, OBRAS E CAMPANHAS	18.765,02	400,50		2.768,05					104,40	
SEGUROS DE VEÍCULOS DA SAÚDE PÚBLICA										
FRETES E TRANSPORTES DE ENCOMENDAS										
LIMPEZA E CONSERVAÇÃO DE MAIS SETORES DA ADMINISTRAÇÃO										
SERVIÇO DE APOIO ADMINISTRATIVO, TÉCNICO E OPERACIONAL										
HOSPEDAGENS		5.591,50	845,00	2.600,00						
SERVIÇOS DE CÓPIAS E REPRODUÇÃO DE DOCUMENTOS										
SERVIÇOS DE PUBLICIDADE E PROPAGANDA										
ANUIDADES DE ASSOCIAÇÕES, FEDERAÇÕES E CONSELHOS										
DEMAIS SERVIÇOS DE TERCEIROS, PESSOA JURÍDICA				604.000,00		49.000,00				109.000,00
	32.186,77	20.293,97	1.906,00	854.124,35	787,40	49.000,00	38.557,10	3.503,50	56.481,05	109.000,00

**AUDIÊNCIA PÚBLICA  
DESPESAS CORRENTES**

Período: Janeiro a Agosto de 2015 - Acumulado 2º Quadrimestre

DESCRIÇÃO / RECURSO	GESTÃO DO SUS						TAXAS - EXERCÍCIO PODER DE POLÍCIA	TOTAL
	Rec Fin FMS/SIP- BLGES/INOVASUS - 209-9	ACOES ALIM NUTRICIONAL (FAN)	Gestão de Política de Saúde 201-3	FMS/Inc. CAPS CBF 117-3	GESTAO SUS/INCENTIVO CAPS IN 197-1	GESTAO SUS/INCENTIVO CAPS II TIV - 196-3		
<b>ATIVIDADES</b>	1049	2059	2026	2202	2213	2214		
SERVIÇOS E PROCEDIMENTOS COMPLEMENTARES EM ATENÇÃO BÁSICA DA SAÚDE								2.666.607,90
SERVIÇOS E PROCEDIMENTOS EM SAÚDE DE MÉDIA E ALTA COMPLEXIDADE								17.646.952,10
DEMAIS DESPESAS COM SERVIÇO MÉDICO, HOSPITALAR, ODONTOLÓGICO E LABORATORIAL								946.339,04
SERVIÇOS DE ASSISTÊNCIA SOCIAL								488.050,00
SERVIÇOS DE PERÍCIAS MÉDICAS PARA BENEFÍCIOS								-
SERVIÇOS DE PROCESSAMENTO DE DADOS								-
SERVIÇOS DE TELECOMUNICAÇÕES								714.986,24
SERVIÇOS DE ÁUDIO, VÍDEO E FOTO								639,00
IMPRESSOS EM GERAL DE USO INTERNO								3.794,60
IMPRESSOS PARA A DIVULGAÇÃO DE SERVIÇOS, OBRAS E CAMPANHAS	-		120,06					25.620,28
SEGUROS DE VEÍCULOS DA SAÚDE PÚBLICA								9.090,00
FRETES E TRANSPORTES DE ENCOMENDAS								156.202,90
LIMPEZA E CONSERVAÇÃO DE MAIS SETORES DA ADMINISTRAÇÃO								-
SERVIÇO DE APOIO ADMINISTRATIVO, TÉCNICO E OPERACIONAL								15.986,18
HOSPEDAGENS	3.209,85							13.850,05
SERVIÇOS DE CÓPIAS E REPRODUÇÃO DE DOCUMENTOS								360,00
SERVIÇOS DE PUBLICIDADE E PROPAGANDA								-
ANUIDADES DE ASSOCIAÇÕES, FEDERAÇÕES E CONSELHOS								58.474,31
DEMAIS SERVIÇOS DE TERCEIROS, PESSOA JURÍDICA							438.000,00	1.283.918,10
	8.514,09	6.477,00	120,06	-	-	-	441.325,02	89.517.653,22



**AUDIÊNCIA PÚBLICA  
INVESTIMENTOS**

Período: Janeiro a Agosto de 2015 - Acumulado 2º Quadrimestre

DESCRIÇÃO / RECURSO	PROPRIOS	ALIENAÇÃO DE ATIVOS	FMS/SJP - BLMAC / HOSPITALAR CEF 189-0 - FONTE 369	ATENÇÃO BÁSICA		TAXA DE SAÚDE
				MS/SJP-BLVIG/VIGIASUS BB AG 982-2 C/C 71696-0	Incentivo Adicional ao Programa Saúde da Família	
ATIVIDADE				1096	2035	
POSTOS DE SAÚDE	457.375,37					
APARELHOS DE MEDIÇÃO E ORIENTAÇÃO	1.445,00					
APARELHOS E EQUIPAMENTOS DE COMUNICAÇÃO			4.475,50		1.500,00	
APARELHOS , EQUIPAMENTOS . UTENSILIOS MEDICO , ODONTOLÓGICO LABORATORIAL E HOSPITALAR	117.100,22		94.246,80		2.300,00	
APARELHOS E UTENSÍLIOS DOMÉSTICOS	7.824,86		4.723,06		38.330,70	
COLEÇÕES E MATERIAIS BIBLIOGRÁFICOS						
MÁQUINAS E EQUIPAMENTOS ENERGÉTICOS						
EQUIPAMENTOS DE PROTEÇÃO, SEGURANÇA E SOCORRO						
MÁQUINAS PARA ÁUDIO, VÍDEO E FOTO	6.073,38		2.030,00		8.397,00	
MÁQUINAS, UTENSÍLIOS E EQUIPAMENTOS DIVERSOS	1.444,95				32.404,55	
EQUIPAMENTOS DE PROCESSAMENTO DE DADOS	13.109,00					
MÁQUINAS, INSTALAÇÕES E UTENSÍLIOS DE ESCRITÓ	141,40					
MOBILIÁRIO EM GERAL	23.188,90		169.143,87		83.765,47	2.177,30
PEÇAS NÃO INCORPORAVEIS A IMOVEIS	210,60		7.300,08			
VEÍCULOS DE TRACÇÃO MECÂNICA		12.500,00		120.000,00		
	627.913,68	12.500,00	281.919,31	120.000,00	166.697,72	2.177,30

**AUDIÊNCIA PÚBLICA  
INVESTIMENTOS**

Período: Janeiro a Agosto de 2015 - Acumulado 2º Quadrimestre

DESCRIÇÃO / RECURSO	MAC				BLOCO INVESTIMENTO	
	ENFRENT. INFLUENZA - C/C 229-2	FMS/SJP/FNS/BLMAC CEF 624003-0	FMS/SJP - BLMAC / REDE PSICOSSOCIAL	REDE DE URGÊNCIA (RAU - HOSP)	FMS/SJP - AQUISIÇÃO DE EQUIPAMENTO E MAT	BLINV/UPA PORTARIA GM/MS 1020/2009
ATIVIDADE	1056	2042	2201	2207	1059	1053
POSTOS DE SAÚDE						
APARELHOS DE MEDIÇÃO E ORIENTAÇÃO						
APARELHOS E EQUIPAMENTOS DE COMUNICAÇÃO						7.725,00
APARELHOS , EQUIPAMENTOS . UTENSÍLIOS MEDICO , ODONTOLÓGICO LABORATORIAL E HOSPITALAR	19.430,60	440.000,00		450.842,57	847.199,00	440.000,00
APARELHOS E UTENSÍLIOS DOMÉSTICOS		702,00				2.080,50
COLEÇÕES E MATERIAIS BIBLIOGRÁFICOS			1.841,00			
MÁQUINAS E EQUIPAMENTOS ENERGÉTICOS						
EQUIPAMENTOS DE PROTEÇÃO, SEGURANÇA E SOCORRO						
MÁQUINAS PARA ÁUDIO, VÍDEO E FOTO						
MÁQUINAS, UTENSÍLIOS E EQUIPAMENTOS DIVERSOS			5.160,00			
EQUIPAMENTOS DE PROCESSAMENTO DE DADOS		13.750,00				13.750,00
MÁQUINAS, INSTALAÇÕES E UTENSÍLIOS DE ESCRITÓ						1.310,00
MOBILIÁRIO EM GERAL		532,00	9.869,00			32.320,00
PEÇAS NÃO INCORPORAVEIS A IMOVEIS						
VEÍCULOS DE TRAÇÃO MECÂNICA						
	19.430,60	454.984,00	16.870,00	450.842,57	847.199,00	497.185,50

**AUDIÊNCIA PÚBLICA  
INVESTIMENTOS**

Período: Janeiro a Agosto de 2015 - Acumulado 2º Quadrimestre

DESCRIÇÃO / RECURSO	VIGILANCIA SAÚDE				GESTÃO DO SUS		TOTAL
	PVS FMS/SJP-BLGS/VISA- ESTRUT CEF 112-2	BLVGS/TFVS CEF 113	INC PROJ VIG E PREV VIOL ACID 192-0	Vinc FMS/PVS FMS/SJP- BLGS/VISA-ESTRUT CEF 112-2	GESTAO SUS/INCENTIVO CAPS IN 197-1	BLINV//INOVASUS	
ATIVIDADE	2051	2057	2058	2229	2213	1049	
POSTOS DE SAÚDE							<b>457.375,37</b>
APARELHOS DE MEDIÇÃO E ORIENTAÇÃO							<b>1.445,00</b>
APARELHOS E EQUIPAMENTOS DE COMUNICAÇÃO	149,50					300,00	<b>14.150,00</b>
APARELHOS , EQUIPAMENTOS . UTENSILIOS MEDICO , ODONTOLÓGICO LABORATORIAL E HOSPITALAR							<b>2.411.119,19</b>
APARELHOS E UTENSÍLIOS DOMÉSTICOS		2.824,36			675,96	3.643,59	<b>60.805,03</b>
COLEÇÕES E MATERIAIS BIBLIOGRÁFICOS							<b>1.841,00</b>
MÁQUINAS E EQUIPAMENTOS ENERGÉTICOS						4.856,00	<b>4.856,00</b>
EQUIPAMENTOS DE PROTEÇÃO, SEGURANÇA E SOCORRO							-
MÁQUINAS PARA ÁUDIO, VÍDEO E FOTO					796,00		<b>17.296,38</b>
MÁQUINAS, UTENSÍLIOS E EQUIPAMENTOS DIVERSOS					4.433,95	4.349,00	<b>47.792,45</b>
EQUIPAMENTOS DE PROCESSAMENTO DE DADOS		50.985,00	19.250,00	30.525,00		4.420,00	<b>145.789,00</b>
MÁQUINAS, INSTALAÇÕES E UTENSÍLIOS DE ESCRITÓ						1.310,00	<b>2.761,40</b>
MOBILIÁRIO EM GERAL				3.187,30	4.245,00	5.175,00	<b>333.603,84</b>
PEÇAS NÃO INCORPORAVEIS A IMOVEIS				137,59			<b>7.648,27</b>
VEÍCULOS DE TRAÇÃO MECÂNICA	132.600,00	132.600,00		132.600,00			<b>530.300,00</b>
	132.749,50	186.409,36	19.250,00	166.449,89	10.150,91	24.053,59	<b>4.036.782,93</b>

**Secretaria Municipal de Saúde - SAO JOSE DOS PINHAIS****CNPJ: 76.105.543/0001-35****Telefone: (41)338163 - E-mail: saude.gabinete@sjp.pr.gov.br****SAO JOSE DOS PINHAIS - PR****RELATÓRIO DETALHADO DO QUADRIMESTRE ANTERIOR - RDQA**  
**PERÍODO DE MAIO A AGOSTO - 2º QUADRIMESTRE DE 2015****1. DADOS DE IDENTIFICAÇÃO****1.1 SECRETÁRIO(A) DE SAÚDE QUE ELABOROU O RELATÓRIO****Nome:** Brasílio Vicente de Castro Filho**Data da Posse:** 01/01/2013**1.2 PLANO DE SAÚDE****O Estado/Município tem Plano de Saúde?** SIM**Período a que se refere o Plano:** 2014 à 2017**Status:** Aprovado**Data de entrega no Conselho de Saúde** 12/06/2014**Introdução - Considerações Iniciais**

O presente instrumento de planejamento, apresenta os recursos alcançados com a execução da Programação Anual de Saúde, analisados com base no conjunto de ações, metas e indicadores desta e contidos no Plano Municipal de Saúde e constitui-se no instrumento de comprometimento da aplicação dos recursos repassados do Fundo Nacional de Saúde para o Fundo Municipal de Saúde e como documento norteador do planejamento para as próximas ações.

**2. Montante e fonte de recursos aplicados no período (Fonte: SIOPS)****2.1 Relatório resumido de execução orçamentária - RREO**

RECEITA PARA APURAÇÃO DA APLICAÇÃO EM AÇÕES E SERVIÇOS PÚBLICOS DE SAÚDE	PREVISÃO INICIAL	PREVISÃO ATUALIZADA (a)	RECEITAS REALIZADAS	
			Até o Quadrimestre (b)	% (b/a) x 100
RECEITA DE IMPOSTOS LÍQUIDA (I)	191.596.000,00	200.496.000,00	134.060.204,25	66,86
Imposto Predial e Territorial Urbano - IPTU	20.695.500,00	24.825.500,00	19.436.403,27	78,29
Imposto sobre Transmissão de Bens Intervivos - ITBI	17.850.000,00	17.850.000,00	11.136.769,27	62,39
Imposto sobre Serviços de Qualquer Natureza - ISS	115.025.000,00	119.795.000,00	78.804.794,49	65,78
Imposto de Renda Retido na Fonte - IRRF	25.741.500,00	25.741.500,00	16.964.214,71	65,90
Imposto Territorial Rural - ITR	0,00	0,00	0,00	0,00
Multas, Juros de Mora e Outros Encargos dos Impostos	956.000,00	956.000,00	1.584.873,92	165,78
Dívida Ativa dos Impostos	6.354.500,00	6.354.500,00	4.039.077,22	63,56
Multas, Juros de Mora e Outros Encargos da Dívida Ativa	4.973.500,00	4.973.500,00	2.094.071,37	63,56
RECEITA DE TRANSFERÊNCIAS CONSTITUCIONAIS E LEGAIS (II)	562.864.000,00	570.686.000,00	353.073.830,27	61,86
Cota-Parte FPM	74.734.000,00	74.734.000,00	43.155.130,56	57,74
Cota-Parte ITR	100.000,00	100.000,00	64.093,34	64,09
Cota-Parte IPVA	41.000.000,00	44.922.000,00	39.576.356,69	88,10
Cota-Parte ICMS	440.000.000,00	443.900.000,00	263.845.155,43	59,43
Cota-Parte IPI-Exportação	7.000.000,00	7.000.000,00	4.215.737,62	60,22

RECEITA PARA APURAÇÃO DA APLICAÇÃO EM AÇÕES E SERVIÇOS PÚBLICOS DE SAÚDE	PREVISÃO INICIAL	PREVISÃO ATUALIZADA (a)	RECEITAS REALIZADAS	
			Até o Quadrimestre (b)	% (b/a) x 100
Compensações Financeiras Provenientes de Impostos e Transferências Constitucionais	30.000,00	30.000,00	2.217.356,63	99,00
Desoneração ICMS (LC 87/96)	30.000,00	30.000,00	2.217.356,63	99,00
Outras				
<b>TOTAL DAS RECEITAS PARA APURAÇÃO DA APLICAÇÃO EM AÇÕES E SERVIÇOS PÚBLICOS DE SAÚDE (III) = I + II</b>	<b>754.460.000,00</b>	<b>771.182.000,00</b>	<b>487.134.034,52</b>	<b>63,16</b>

RECEITAS ADICIONAIS PARA FINANCIAMENTO DA SAÚDE	PREVISÃO INICIAL	PREVISÃO ATUALIZADA (c)	RECEITAS REALIZADAS	
			Até o Quadrimestre (d)	% (d/c) x 100
TRANSFERÊNCIA DE RECURSOS DO SISTEMA ÚNICO DE SAÚDE-SUS	47.282.747,00	52.966.898,19	32.494.319,71	61,35
Provenientes da União	45.707.500,00	48.487.613,85	29.099.682,05	60,01
Provenientes dos Estados	900.000,00	2.871.000,00	1.744.542,92	60,76
Provenientes de Outros Municípios	0,00	0,00	0,00	0,00
Outras Receitas do SUS	675.247,00	1.608.284,34	1.650.094,74	102,59
TRANSFERÊNCIAS VOLUNTÁRIAS	0,00	0,00	0,00	0,00
RECEITA DE OPERAÇÕES DE CRÉDITO VINCULADAS À SAÚDE	0,00	0,00	0,00	0,00
OUTRAS RECEITAS PARA FINANCIAMENTO DA SAÚDE	0,00	0,00	0,00	0,00
<b>TOTAL RECEITAS ADICIONAIS PARA FINANCIAMENTO DA SAÚDE</b>	<b>47.282.747,00</b>	<b>52.966.898,19</b>	<b>32.494.319,71</b>	<b>61,34</b>

DESPESAS COM SAÚDE (Por Grupo de Natureza da Despesa)	DOTAÇÃO INICIAL	DOTAÇÃO ATUALIZADA (e)	DESPESAS EMPENHADAS		DESPESAS LIQUIDADAS	
			Até o Quadrimestre (f)	% (f/e) x 100	Até o Quadrimestre (g)	% (g/e) x 100
DESPESAS CORRENTES	244.763.322,00	279.496.903,44	183.109.813,29	65,51	140.499.932,48	50,26
Pessoal e Encargos Sociais	142.074.310,00	153.898.238,61	93.592.160,07	60,81	93.592.160,07	60,81
Juros e Encargos da Dívida	0,00	0,00	0,00	0,00	0,00	0,00
Outras Despesas Correntes	102.689.012,00	125.598.664,83	89.517.653,22	71,27	46.907.772,41	37,34
DESPESAS DE CAPITAL	2.946.075,00	9.936.448,52	4.036.782,93	40,62	2.306.212,82	23,20
Investimentos	2.946.075,00	9.936.448,52	4.036.782,93	40,62	2.306.212,82	23,21
Inversões Financeiras	0,00	0,00	0,00	0,00	0,00	0,00
Amortização da Dívida	0,00	0,00	0,00	0,00	0,00	0,00
<b>TOTAL DAS DESPESAS COM SAÚDE (IV)</b>	<b>247.709.397,00</b>	<b>289.433.351,96</b>	<b>187.146.596,22</b>	<b>64,65</b>	<b>142.806.145,30</b>	<b>49,33</b>

DESPESAS COM SAÚDE NÃO COMPUTADAS PARA FINS DE APURAÇÃO DO PERCENTUAL MÍNIMO	DOTAÇÃO INICIAL	DOTAÇÃO ATUALIZADA	DESPESAS EMPENHADAS		DESPESAS LIQUIDADAS	
			Até o Quadrimestre (h)	% (h/Vf)x100	Até o Quadrimestre (i)	% (i/Vg)x100
DESPESAS COM INATIVOS E PENSIONISTAS	N/A	N/A	0,00	0,00	0,00	0,00
DESPESA COM ASSISTÊNCIA À SAÚDE QUE NÃO ATENDE AO PRINCÍPIO DE ACESSO UNIVERSAL	N/A	N/A	0,00	0,00	0,00	0,00
DESPESAS CUSTEADAS COM OUTROS RECURSOS	N/A	N/A	37.972.234,35	20,29	26.052.636,09	18,24
Recursos de Transferências do Sistema Único de Saúde - SUS	N/A	N/A	37.516.232,03	20,05	26.049.966,28	18,24
Recursos de Operações de Crédito	N/A	N/A	0,00	0,00	0,00	0,00
Outros Recursos	N/A	N/A	456.002,32	0,24	2.669,81	0,00
OUTRAS AÇÕES E SERVIÇOS NÃO COMPUTADOS	N/A	N/A	0,00	0,00	0,00	0,00
RESTOS A PAGAR NÃO PROCESSADOS INSCRITOS INDEVIDAMENTE NO EXERCÍCIO SEM DISPONIBILIDADE FINANCEIRA <sup>1</sup>	N/A	N/A	N/A	N/A	N/A	N/A
DESPESAS CUSTEADAS COM DISPONIBILIDADE DE CAIXA VINCULADA AOS RESTOS A PAGAR CANCELADOS <sup>2</sup>	N/A	N/A	0,00	0,00	0,00	0,00
DESPESAS CUSTEADAS COM RECURSOS VINCULADOS À PARCELA DO PERCENTUAL MÍNIMO QUE NÃO FOI APLICADA EM AÇÕES E SERVIÇOS DE SAÚDE EM EXERCÍCIOS ANTERIORES <sup>3</sup>	N/A	N/A	0,00	0,00	0,00	0,00
TOTAL DAS DESPESAS COM SAÚDE NÃO COMPUTADAS (V)	N/A		37.972.234,35	20,29	26.052.636,09	18,24

TOTAL DAS DESPESAS COM AÇÕES E SERVIÇOS PÚBLICOS DE SAÚDE (VI) = (IV - V)	N/A	289.433.351,96	149.174.361,87	79,71	116.753.509,21	81,76
---	-----	----------------	----------------	-------	----------------	-------

PERCENTUAL DE APLICAÇÃO EM AÇÕES E SERVIÇOS PÚBLICOS DE SAÚDE SOBRE A RECEITA DE IMPOSTOS LÍQUIDA E TRANSFERÊNCIAS CONSTITUCIONAIS E LEGAIS (VII%) = (VII / IIIb x 100) - LIMITE CONSTITUCIONAL 15% <sup>4</sup> E 5	VALOR
PERCENTUAL DE APLICAÇÃO EM AÇÕES E SERVIÇOS PÚBLICOS DE SAÚDE SOBRE A RECEITA DE IMPOSTOS LÍQUIDA E TRANSFERÊNCIAS CONSTITUCIONAIS E LEGAIS (VII%) = (VII / IIIb X 100) - LIMITE CONSTITUCIONAL 15% <sup>4</sup> E 5	23,97

VALOR REFERENTE À DIFERENÇA ENTRE O VALOR EXECUTADO E O LIMITE MÍNIMO CONSTITUCIONAL [(VII-(15*IIIb)/100)] <sup>6</sup>	VALOR
VALOR REFERENTE À DIFERENÇA ENTRE O VALOR EXECUTADO E O LIMITE MÍNIMO CONSTITUCIONAL [(VII - (15*IIIb)/100)] <sup>6</sup>	43.683.404,03

EXECUÇÃO DE RESTOS A PAGAR NÃO PROCESSADOS INSCRITOS COM DISPONIBILIDADE DE CAIXA	INSCRITOS	CANCELADO S/ PRESCRITO	PAGOS	A PAGAR	PARCELA CONSIDERADA NO LIMITE
Inscritos em 2015	N/A	N/A	N/A	N/A	N/A
Inscritos em 2014	30.499.562,00	2.617.957,00	21.654.161,00	6.227.444,00	0,00
Inscritos em 2013	31.677.563,00	6.587.625,00	31.677.563,00	6.587.625,00	23.339.883,00
Inscritos em 2012	9.929.327,00	1.096.494,00	9.929.327,00	1.096.494,00	0,00

EXECUÇÃO DE RESTOS A PAGAR NÃO PROCESSADOS INSCRITOS COM DISPONIBILIDADE DE CAIXA	INSCRITOS	CANCELADO S/ PRESCRITO	PAGOS	A PAGAR	PARCELA CONSIDERADA NO LIMITE
Total	72.106.451,00	10.302.076,00	63.261.051,00	13.911.564,00	23.339.882,00

CONTROLE DOS RESTOS A PAGAR CANCELADOS OU PRESCRITOS PARA FINS DE APLICAÇÃO DA DISPONIBILIDADE DE CAIXA CONFORME ARTIGO 24, § 1º e 2º	RESTOS A PAGAR CANCELADOS OU PRESCRITOS		
	Saldo Inicial	Despesas custeadadas no exercício de referência(l)	Saldo Final (Não Aplicado)
Restos a Pagar Cancelados ou Prescritos em 2015	0,00	0,00	0,00
Restos a Pagar Cancelados ou Prescritos em 2014	0,00	0,00	0,00
Restos a Pagar Cancelados ou Prescritos em 2013	0,00	0,00	0,00
Restos a Pagar Cancelados ou Prescritos em 2012	N/A	N/A	N/A
Total (VIII)	0,00	0,00	0,00

CONTROLE DO VALOR REFERENTE AO PERCENTUAL MÍNIMO NÃO CUMPRIDO EM EXERCÍCIOS ANTERIORES PARA FINS DE APLICAÇÃO DOS RECURSOS VINCULADOS CONFORME ARTIGOS 25 E 26	LIMITE NÃO CUMPRIDO		
	SALDO INICIAL	Despesas custeadadas no exercício de referência (k)	Saldo Final (Não Aplicado)
Diferença de limite não cumprido em 2014	0,00	0,00	0,00
Diferença de limite não cumprido em 2013	0,00	0,00	0,00
Total (IX)	0,00	0,00	0,00

DESPESAS COM SAÚDE (Por Subfunção)	DOTAÇÃO INICIAL	DOTAÇÃO ATUALIZADA	DESPESAS EMPENHADAS		RECEITAS LIQUIDADAS	
			Até o Quadrimestre (l)	% (l/total l)x100	Até o Quadrimestre (m)	% (m/total m) x100
Atenção Básica	54.468.060,00	58.376.639,85	34.185.336,38	18,27	28.956.738,06	20,28
Assistência Hospitalar e Ambulatorial	116.163.350,00	149.087.631,09	96.652.600,09	51,65	70.122.709,46	49,10
Suporte Profilático e Terapêutico	0,00	0,00	0,00	0,00	0,00	0,00
Vigilância Sanitária	1.829.250,00	2.462.064,95	1.317.870,68	0,70	598.774,17	0,42
Vigilância Epidemiológica	2.504.322,00	6.332.327,89	2.828.416,51	1,51	1.572.545,71	1,10
Alimentação e Nutrição	1.060,00	137.846,35	6.477,00	0,00	0,00	0,00
Outras Subfunções	72.743.355,00	73.036.841,83	52.155.895,56	27,87	41.555.377,90	29,10

DESPESAS COM SAÚDE (Por Subfunção)	DOTAÇÃO INICIAL	DOTAÇÃO ATUALIZADA	DESPESAS EMPENHADAS		RECEITAS LIQUIDADAS	
			Até o Quadrimestre (l)	% (l/total l)x100	Até o Quadrimestre (m)	% (m/total m) x100
TOTAL	247.709.397,00	289.433.351,96	187.146.596,22	100,00	142.806.145,30	100,00

### Análise e Considerações Gerais

Dados informados pelo SIOPS.

## 2.2 Relatório da execução financeira por bloco de financiamento (Fonte: SIOPS)

Bloco de Financiamento	RECEITAS						DESPESAS(7)				MOVIMENTAÇÃO FINANCEIRA (8)		
	Transferências fundo a fundo			Op. de Crédito Atend-Outros 3.1	Recursos Próprios	Total	Dotação Atualizada	Despesa Empenhada	Despesa Liquidada	Despesa Paga	Resto a Pagar Outros Pagtos	Saldo Financeiro no Exercício Anterior	Saldo Financeiro no Exercício Atual
	Federal	Estadual	Outros Municípios <sup>3</sup>										
Atenção básica	8.833.058,00	120.000,00	0,00	296.836,95	0,00	9.249.894,95	16.812.922,46	9.857.725,40	9.057.755,82	8.865.737,30	918.858,53	3.666.146,12	3.131.445,24
Piso de Atenção Básica Fixo (PAB Fixo)	4.189.910,00	0,00	0,00	141.833,96	0,00	4.331.743,96	6.927.618,22	4.681.563,34	4.497.911,61	4.356.067,06	620.616,60	1.522.470,91	877.531,21
Piso de Atenção Básica Variável (PAB Variável)	4.643.148,00	120.000,00	0,00	114.703,47	0,00	4.877.851,47	9.750.786,69	4.819.162,06	4.559.844,21	4.509.670,24	155.793,97	1.528.560,23	1.740.947,49
Saúde da Família	2.277.950,00	0,00	0,00	39.177,18	0,00	2.317.127,18	4.064.279,77	2.584.200,72	2.472.724,97	2.353.954,42	93.051,70	516.321,07	386.442,13
Agentes Comunitários de Saúde	1.614.288,00	0,00	0,00	9.805,64	0,00	1.624.093,64	2.616.569,14	1.541.727,87	1.541.727,87	1.541.727,87	0,00	46.564,27	128.930,04
Saúde Bucal	171.710,00	0,00	0,00	1.803,42	0,00	173.513,42	411.944,05	178.066,71	178.066,71	250.415,29	0,00	37.007,75	-39.894,12
Compensação de Especificidades Regionais	0,00	0,00	0,00	0,00	0,00	0,00	384.352,33	0,00	0,00	0,00	0,00	0,00	0,00
Fator Incentivo Atenção Básica - Povos Indígenas	0,00	0,00	0,00	0,00	0,00	0,00	0,00	0,00	0,00	0,00	0,00	0,00	0,00
Incentivo Atenção à Saúde - Sistema Penitenciário	0,00	0,00	0,00	0,00	0,00	0,00	0,00	0,00	0,00	0,00	0,00	0,00	0,00
Núcleo Apoio Saúde Família	0,00	0,00	0,00	0,00	0,00	0,00	0,00	0,00	0,00	0,00	0,00	0,00	0,00
Incentivo: Atenção Integral à Saúde do Adolescente	0,00	0,00	0,00	0,00	0,00	0,00	0,00	0,00	0,00	0,00	0,00	0,00	0,00
Outros Programas Financ. por Transf. Fundo a Fundo	579.200,00	120.000,00	0,00	63.917,23	0,00	763.117,23	2.273.641,40	515.166,76	367.324,66	363.572,66	62.742,27	928.667,14	1.265.469,44
Outros Programas Financ. por Transf. Fundo a Fundo (6)	0,00	0,00	0,00	40.299,52	0,00	40.299,52	134.517,55	357.000,00	0,00	0,00	142.447,96	615.114,98	512.966,54
Atenção de MAC Ambulatorial e Hospitalar	19.365.539,32	924.000,00	0,00	1.036.106,84	0,00	21.325.646,16	39.534.937,19	23.789.217,99	14.677.150,00	14.351.735,19	7.872.569,27	16.940.713,61	16.042.055,31
Límite Financeiro da MAC Ambulatorial e Hospitalar	16.762.604,80	924.000,00	0,00	1.034.433,42	0,00	18.721.038,22	39.514.737,08	23.769.787,39	14.658.153,40	14.332.738,59	7.818.969,27	16.606.013,50	13.175.343,86
Teto financeiro	11.440.652,36	0,00	0,00	825.173,45	0,00	12.265.825,81	25.455.679,71	16.881.950,89	10.528.227,04	10.430.567,98	4.611.150,68	13.202.122,95	10.426.230,10
SAMU - Serviço de Atendimento Móvel de Urgência	931.000,00	924.000,00	0,00	49.376,17	0,00	1.904.376,17	2.787.206,68	2.143.892,65	1.913.217,94	1.884.098,43	285.243,52	846.491,51	581.525,73
CEO- Centro Espec. Odontológica	158.400,00	0,00	0,00	3.626,07	0,00	162.026,07	171.020,43	24.680,85	21.858,85	15.776,85	22.926,50	45.474,00	168.796,72
CAPS - Centro de Atenção Psicossocial	517.733,93	0,00	0,00	12.114,08	0,00	529.848,01	1.004.167,43	584.136,15	569.502,82	557.376,33	20.514,65	270.794,48	222.751,51
CEREST - Centro de Ref. em Saúde do Trabalhador	0,00	0,00	0,00	0,00	0,00	0,00	0,00	0,00	0,00	0,00	0,00	0,00	0,00
Outros Programas Financ. por Transf. Fundo a Fundo	3.714.818,51	0,00	0,00	144.143,65	0,00	3.858.962,16	10.096.662,83	4.135.126,85	1.625.346,75	1.444.919,00	2.879.133,92	2.241.130,56	1.776.039,80
Outros Programas Financ. por Transf. Fundo a Fundo (6)	0,00	0,00	0,00	1.673,42	0,00	1.673,42	20.200,11	19.430,60	18.996,60	18.996,60	53.600,00	334.700,11	263.776,93
Fundo de Ações Estratégicas e Compensação -FAEC	2.602.934,52	0,00	0,00	0,00	0,00	2.602.934,52	0,00	0,00	0,00	0,00	0,00	0,00	2.602.934,52
CNRAC - Centro Nacional Regulação de Alta Complex.	0,00	0,00	0,00	0,00	0,00	0,00	0,00	0,00	0,00	0,00	0,00	0,00	0,00



Bloco de Financiamento	RECEITAS						DESPESAS(7)				MOVIMENTAÇÃO FINANCEIRA (8)		
	Transferências fundo a fundo			Op. de Crédito Atend-Outros 3.1	Recursos Próprios	Total	Dotação Atualizada	Despesa Empenhada	Despesa Liquidada	Despesa Paga	Resto a Pagar Outros Pagtos	Saldo Financeiro no Exercício Anterior	Saldo Financeiro no Exercício Atual
	Federal	Estadual	Outros Municípios³										
Terapia Renal Substitutiva	0,00	0,00	0,00	0,00	0,00	0,00	0,00	0,00	0,00	0,00	0,00	0,00	0,00
Transplantes - Cornea	0,00	0,00	0,00	0,00	0,00	0,00	0,00	0,00	0,00	0,00	0,00	0,00	0,00
Transplantes - Rim	0,00	0,00	0,00	0,00	0,00	0,00	0,00	0,00	0,00	0,00	0,00	0,00	0,00
Transplantes - Fígado	0,00	0,00	0,00	0,00	0,00	0,00	0,00	0,00	0,00	0,00	0,00	0,00	0,00
Transplantes - Pulmão	0,00	0,00	0,00	0,00	0,00	0,00	0,00	0,00	0,00	0,00	0,00	0,00	0,00
Transplantes - Coração	0,00	0,00	0,00	0,00	0,00	0,00	0,00	0,00	0,00	0,00	0,00	0,00	0,00
Transplantes - Outros	0,00	0,00	0,00	0,00	0,00	0,00	0,00	0,00	0,00	0,00	0,00	0,00	0,00
Outros Programas Financ por Transf Fundo a Fundo	2.602.934,52	0,00	0,00	0,00	0,00	2.602.934,52	0,00	0,00	0,00	0,00	0,00	0,00	2.602.934,52
Outros Programas Financ por Transf Fundo a Fundo (6)	0,00	0,00	0,00	0,00	0,00	0,00	0,00	0,00	0,00	0,00	0,00	0,00	0,00
Vigilância em Saúde	901.084,73	695.542,92	0,00	266.387,56	0,00	1.863.015,21	4.704.632,93	1.950.767,34	517.201,34	482.407,50	961.800,49	4.513.360,50	4.932.167,72
Vigilância Epidemiológica e Ambiental em Saúde	810.646,45	695.542,92	0,00	235.246,56	0,00	1.741.435,93	3.890.317,98	1.592.716,88	437.414,88	410.020,09	958.460,49	4.016.375,97	4.389.331,32
Vigilância Sanitária	90.438,28	0,00	0,00	31.141,00	0,00	121.579,28	814.314,95	358.050,46	79.786,46	72.387,41	3.340,00	496.984,53	542.836,40
Outros Programas Financ por Transf Fundo a Fundo (6)	0,00	0,00	0,00	0,00	0,00	0,00	0,00	0,00	0,00	0,00	0,00	0,00	0,00
Assistência Farmacêutica	0,00	0,00	0,00	0,00	0,00	0,00	0,00	0,00	0,00	0,00	0,00	0,00	0,00
Componente Básico da Assistência Farmacêutica	0,00	0,00	0,00	0,00	0,00	0,00	0,00	0,00	0,00	0,00	0,00	0,00	0,00
Componente Estratégico da Assistência Farmacêutica	0,00	0,00	0,00	0,00	0,00	0,00	0,00	0,00	0,00	0,00	0,00	0,00	0,00
Outros Programas Financ por Transf Fundo a Fundo (6)	0,00	0,00	0,00	0,00	0,00	0,00	0,00	0,00	0,00	0,00	0,00	0,00	0,00
Gestão do SUS	0,00	0,00	0,00	24.894,72	9,78	24.904,50	347.905,15	25.262,06	9.310,09	8.514,09	9.633,07	353.918,44	360.675,78
Qualificação da Gestão do SUS	0,00	0,00	0,00	14.334,13	0,00	14.334,13	196.277,34	18.785,06	9.310,09	8.514,09	6.578,69	200.606,03	199.847,38
Implantação de Ações e Serviços de Saúde	0,00	0,00	0,00	10.560,59	9,78	10.570,37	151.627,81	6.477,00	0,00	0,00	3.054,38	153.312,41	160.828,40
Outros Programas Financ por Transf Fundo a Fundo (6)	0,00	0,00	0,00	0,00	0,00	0,00	0,00	0,00	0,00	0,00	0,00	0,00	0,00
Bloco Investimentos na Rede de Serviços de Saúde	0,00	0,00	0,00	271.468,39	0,00	271.468,39	5.217.539,09	1.368.438,09	1.348.129,09	689.091,49	162.065,45	3.667.098,61	3.087.410,06
Outros Programas Financ por Transf Fundo a Fundo	0,00	0,00	0,00	0,00	0,00	0,00	0,00	0,00	0,00	0,00	0,00	0,00	0,00
Convênios	0,00	0,00	0,00	24.458,84	0,00	24.458,84	1.912.206,98	242.901,84	211.257,07	211.257,07	341.340,29	692.468,97	164.330,45
Prestação de Serviços de Saúde	0,00	0,00	0,00	17.007,37	124.536,59	141.543,96	308.346,89	281.919,31	229.162,87	172.224,87	0,00	169.034,10	138.353,19
Outras Receitas do SUS	0,00	0,00	0,00	1.685.308,83	144.150.196,77	145.835.505,60	220.594.861,27	149.630.364,19	116.756.179,02	112.101.519,93	24.413.203,57	44.972.051,41	54.292.833,51

### Análise e Considerações Gerais

Dados informados pelo SIOPS

### 2.3 INDICADORES FINANCEIROS (Fonte: SIOPS)

INDICADORES		RESULTADO ATÉ O QUADRIMESTRE (%)
1.1	Participação % da receita de impostos na receita total do Município	23,04

INDICADORES		RESULTADO ATÉ O QUADRIMESTRE (%)
1.2	Participação % das transferências intergovernamentais na receita total	67,35
1.3	Participação % das Transferências para a Saúde (SUS) no total de	7,85
1.4	Participação % das Transferências da União para a Saúde no total de	94,34
1.5	Participação % das Transferências da União para a Saúde (SUS) no	36,05
1.6	Participação % da Receita de Impostos e Transferências	83,72
1.7	Para Fins de Cálculo do Percentual da LC141/2012	83,60
2.1	Despesa total com Saúde, em R\$/hab, sob responsabilidade do	R\$487,50
2.2	Participação % da despesa com pessoal na despesa total com Saúde	65,93
2.3	Participação % da despesa com medicamentos na despesa total com	1,08
2.4	Participação % da desp. com serviços de terceiros - pessoa jurídica na	10,18
2.5	Participação % da despesa com investimentos na despesa total com	1,61
2.10	SUBFUNÇÕES ADMINISTRATIVAS	29,10
2.20	SUBFUNÇÕES VINCULADAS	70,90
2.21	Atenção Básica	20,28
2.22	Assistência Hospitalar e Ambulatorial	49,10
2.23	Suporte Profilático e Terapêutico	0,00
2.24	Vigilância Sanitária	0,42
2.25	Vigilância Epidemiológica	1,10
2.26	Alimentação e Nutrição	0,00
2.30	INFORMAÇÕES COMPLEMENTARES	0,00
3.1	% das transferências para a Saúde em relação à despesa total do	21,60
3.2	% da receita própria aplicada em Saúde conforme a LC 141/2012	23,97

### Análise e Considerações

Dados informados pelo SIOPS.

### 3. Auditorias realizadas ou em fase de execução no período e suas recomendações

#### 3.1 AUDITORIAS REALIZADAS

**Não existe auditorias realizadas ou em fase de execução**

**4 - Oferta e produção de Serviços Públicos na Rede Assistencial própria contratada e conveniada, cotejando esses dados com os indicadores de saúde da população em seu âmbito de atuação.**

## 4.1 RELATÓRIO TIPO DE ESTABELECIMENTO E TIPO DE ADMINISTRAÇÃO (FONTE: SCNES)

### 4.1.1 TIPO GESTÃO

TIPO DE ESTABELECIMENTO	TOTAL	TIPO DE GESTÃO		
		MUNICIPAL	ESTADUAL	DUPLA
CENTRAL DE REGULACAO MEDICA DAS URGENCIAS	1	1	0	0
CENTRO DE ATENCAO PSICOSSOCIAL	3	3	0	0
CENTRO DE SAUDE/UNIDADE BASICA	28	27	1	0
CLINICA/CENTRO DE ESPECIALIDADE	5	5	0	0
CONSULTORIO ISOLADO	2	2	0	0
FARMACIA	1	1	0	0
HOSPITAL GERAL	2	2	0	0
POLICLINICA	5	5	0	0
POSTO DE SAUDE	1	1	0	0
PRONTO ATENDIMENTO	2	2	0	0
SECRETARIA DE SAUDE	5	5	0	0
UNIDADE DE APOIO DIAGNOSE E TERAPIA (SADT ISOLADO)	4	3	0	1
UNIDADE MOVEL DE NIVEL PRE-HOSPITALAR NA AREA DE URGENCIA	6	6	0	0
Total	65	63	1	1

#### Tipo de Gestão

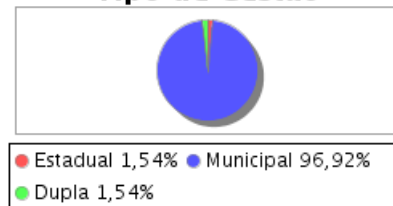

### 4.1.2 ESFERA ADMINISTRATIVA (GERÊNCIA)

ESFERA ADMINISTRATIVA (GERÊNCIA)	TOTAL	TIPO DE GESTÃO		
		MUNICIPAL	ESTADUAL	DUPLA
PRIVADA	8	7	0	1
ESTADUAL	1	0	1	0
MUNICIPAL	56	56	0	0
Total	65	63	1	1

#### Esfera Administrativa

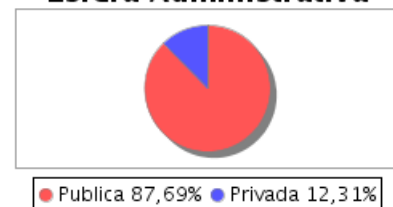

Justificativa da dupla gestão

#### Análise e considerações

O Município de São José dos Pinhas possui 28 unidades básicas de saúde, um Centro de Atendimento à Mulher com serviços de ginecologia/obstetrícia, gestação de alto risco, um Centro de Especialidades Médicas com serviços de oftalmologia, mastologia, cardiologia, clínica médica, cirurgia torácica, cirurgia vascular, dermatologia, endocrinologia, gastroenterologia, neurocirurgia, oncologia, otorrinolaringologista, pneumologista e psiquiatria.

Policlínica infanto-juvenil com pediatria, cardiologia, neurocirurgia, neuropediatria, otorrinolaringologia, pneumologia, ortopedia, hebiatria, alto e médio risco de recém nascido, psicologia, fisioterapia, fonoaudiologia (exame de audiometria), odontologia.

Nutes – DST/HIV/Aids, Hepatites virais, Tuberculose, Hanseníase.

Casa Verde – Adolescentes em situação de vulnerabilidade social.

Caps AD – Adultos portadores de abuso e dependência química.

Caps i – Crianças e adolescentes com transtornos mentais.

Caps TM – Adultos com transtornos mentais.

CEO – periodontia, endodontia, cirurgia oral menor e atendimento à pacientes com necessidades especiais.

Um hospital Municipal e 2 UPAs

#### **4.2.1 PRODUÇÃO DA ATENÇÃO BÁSICA**

#### **4.2.2 PRODUÇÃO DE URGÊNCIA E EMERGÊNCIA POR GRUPO DE PROCEDIMENTOS**

#### **4.2.3 PRODUÇÃO DE ATENÇÃO PSICOSSOCIAL POR FORMA DE ORGANIZAÇÃO**

#### **4.2.4 PRODUÇÃO DA ATENÇÃO AMBULATORIAL ESPECIALIZADA E HOSPITALAR POR GRUPO DE PROCEDIMENTOS**

#### **4.2.5 PRODUÇÃO DA ASSISTÊNCIA FARMACÊUTICA**

#### **4.2.6 PRODUÇÃO DE VIGILÂNCIA EM SAÚDE POR GRUPO DE PROCEDIMENTOS**

#### Análise e Considerações

Dados de produção de saúde no relatório anexo

#### **4.3 Relatório de indicadores de saúde da população (Fontes: Sispecto, Tabnet e outras)**

Diretriz 3 - Promoção da atenção integral à saúde da mulher e da criança e implementação da "Rede Cegonha", com ênfase nas áreas e populações de maior vulnerabilidade.

Objetivo 3.2 - Organizar a Rede de Atenção à Saúde Materna e Infantil para garantir acesso, acolhimento e resolutividade.

INDICADOR	META ANUAL	RESULTADO NO QUADRIMESTRE	UNIDADE DE MEDIDA
PROPORÇÃO DE PARTO NORMAL	45	44.2	%

ANÁLISE E CONSIDERAÇÕES

No SUS a proporção de partos normais é de 61,70% no segundo quadrimestre.

INDICADOR	META ANUAL	RESULTADO NO QUADRIMESTRE	UNIDADE DE MEDIDA
PROPORÇÃO DE NASCIDOS VIVOS DE MÃES COM 7 OU MAIS CONSULTAS DE PRE-NATAL.	82.2	80.64	%

ANÁLISE E CONSIDERAÇÕES

Total incluindo rede privada, dados do Sinasc.

INDICADOR	META ANUAL	RESULTADO NO QUADRIMESTRE	UNIDADE DE MEDIDA
NÚMERO DE TESTES DE SÍFILIS POR GESTANTE.	3	3	RAZÃO

ANÁLISE E CONSIDERAÇÕES

Todas as gestantes do Sus fazem 2 exames de rotina no pré natal e um teste rápido no hospital

INDICADOR	META ANUAL	RESULTADO NO QUADRIMESTRE	UNIDADE DE MEDIDA
NÚMERO DE OBITOS MATERNOS EM DETERMINADO PERÍODO E LOCAL DE RESIDÊNCIA.	1	0	N.Absoluto

ANÁLISE E CONSIDERAÇÕES

Não houve óbitos maternos até o momento.

INDICADOR	META ANUAL	RESULTADO NO QUADRIMESTRE	UNIDADE DE MEDIDA
TAXA DE MORTALIDADE INFANTIL.	9.26	7.64	/1000

ANÁLISE E CONSIDERAÇÕES

Mortalida Infantil: óbitos em menores de um ano.

INDICADOR	META ANUAL	RESULTADO NO QUADRIMESTRE	UNIDADE DE MEDIDA
PROPORÇÃO DE ÓBITOS INFANTIS E FETAIS INVESTIGADOS	100	100	%

ANÁLISE E CONSIDERAÇÕES

Todos os obitos são investigados

INDICADOR	META ANUAL	RESULTADO NO QUADRIMESTRE	UNIDADE DE MEDIDA
PROPORÇÃO DE ÓBITOS MATERNOS INVESTIGADOS	100	100	%

ANÁLISE E CONSIDERAÇÕES

Todos os óbitos são investigados.

INDICADOR	META ANUAL	RESULTADO NO QUADRIMESTRE	UNIDADE DE MEDIDA
PROPORÇÃO DE ÓBITOS DE MULHERES EM IDADE FÉRTIL (MIF) INVESTIGADOS	100	100	%

ANÁLISE E CONSIDERAÇÕES

Todos são investigados.			
INDICADOR	META ANUAL	RESULTADO NO QUADRIMESTRE	UNIDADE DE MEDIDA
NÚMERO DE CASOS NOVOS DE SÍFILIS CONGÊNITA EM MENORES DE UM ANO DE IDADE	53	0	N.Absoluto
ANÁLISE E CONSIDERAÇÕES			
não disponível			

Diretriz 4 - Fortalecimento da rede de saúde mental, com ênfase no enfrentamento da dependência de crack e outras drogas.			
Objetivo 4.1 - Ampliar o acesso à atenção psicossocial da população em geral, de forma articulada com os demais pontos de atenção em saúde e outros pontos intersetoriais.			
INDICADOR	META ANUAL	RESULTADO NO QUADRIMESTRE	UNIDADE DE MEDIDA
COBERTURA DE CENTROS DE ATENÇÃO PSICOSSOCIAL (CAPS)	1.09	1.09	/100.000
ANÁLISE E CONSIDERAÇÕES			
3 caps			

## 5. ANÁLISE E CONSIDERAÇÕES GERAIS

### Considerações Gerais

Para realização do relatório quadrimestral levou-se em consideração os dados produzidos em Maio, Junho, Julho e Agosto do respectivo ano, para obtenção desses dados usamos como fontes principais o Censo Populacional do IBGE; o Sistema do Ministério da Saúde Informações de Mortalidade (SIM); o Sistema de Informação de Agravos de Notificação (Sinan); o Sistema de Informações sobre Nascidos Vivos (Sinasc); os Sistemas de Informações Ambulatoriais e Hospitalares – SIA/SIH disponíveis em ([www.datasus.gov.br](http://www.datasus.gov.br)); Rede Interagencial de Informação para a Saúde –Ripsa e Sistema Integrado de Planejamento e Orçamento Público da Saúde (SIOPS).Sistemas oficiais do MS.

Em virtude do Cronograma de envio da base de dados Municipal com os registros dos atendimentos ambulatoriais e Hospitalar SIA/SIH realizados no mês de Agosto ao Ministério da Saúde entregue no mês de Setembro e a versão processada pelo MS só estar disponível no mês de Outubro, informamos que não há a possibilidade de fechamento integral dos dados do mês de Agosto, portanto os dados presentes neste documento relacionados ao mês referido são oriundos do sistema interno WINSAUDE, sendo estes parciais e sujeitos a alterações.

## 6. STATUS DO RELATÓRIO DETALHADO DO QUADRIMESTRE

### 6.1 Apresentação no Conselho

**Data de apresentação no Conselho de Saúde:** 25/09/2015

### 6.2 Solicitação de apresentação na Casa Legislativa

**Data de solicitação da Audiência Pública:** 21/09/2015

### 6.3 Apresentação na Casa Legislativa

**Data de apresentação na Casa Legislativa:** 25/09/2015

## 7. ARQUIVOS ANEXOS

Documento
relatório segundo quadrimestre 2015 em 30 09 2015.pdf
relatório final segundo quadrimestre.pdf
RELATÓRIO 2º QUADRIMESTRE DE AUDITORIA.docx

SAO JOSE DOS PINHAIS - PR, \_\_\_\_ de \_\_\_\_\_ de \_\_\_\_.



**SARGSUS - Sistema de Apoio ao Relatório de Gestão**