



1º Quadrimestre 2014

Audiência Pública

RELATÓRIO DO 1º QUADRIMESTRE PARA
AUDIÊNCIA PÚBLICA
Prefeitura de São José dos Pinhais
Secretaria Municipal de Saúde

MAIO
2014

Secretaria Municipal de Saúde - São José dos Pinhais

CNPJ: 76.105.543/0001-35

Rua Mendes Leitão, 3068

CEP: 83005-150 – São José dos Pinhais - PR

Telefone: 3381-5850

E-mail: saúde.gabinete@sjp.pr.gov.br

RELATÓRIO REFERENTE AO PERÍODO DE JANEIRO À MAIO DE 2014

SECRETÁRIO MUNICIPAL DE SAÚDE

Brasílio Vicente de Castro Filho

DIREÇÃO GERAL

Andrea Ellisa Salum Nehls

DIVISÕES

Administrativo

Atenção Primária

Atenção Especializada

Auditoria, Controle e Avaliação

Fundo Municipal de Saúde

Hospitalar

Urgência e Emergência

Vigilância à Saúde

Conteúdo

1. DEMOGRAFIA E DADOS DE MORBI-MORTALIDADE.....	6
1.1. POPULAÇÃO ESTIMADA DO ANO 2013	6
2. DEMONSTRATIVOS DO MONTANTE E FONTE DE RECURSOS APLICADOS NO PERÍODO	7
3. INFORMAÇÕES SOBRE AUDITORIAS.....	40
4. REDE FÍSICA E DISTRIBUIÇÃO DOS SERVIÇOS.....	42
4.1 Quantidade de Unidades de Saúde:.....	42
4.2 DISTRIBUIÇÃO DAS EQUIPES DE ESTRATÉGIA DE SAÚDE DA FAMÍLIA.....	42
4.2.1 Distribuição das equipes credenciadas e cadastradas no Ministério da Saúde:	42
4.2.2 Distribuição das equipes por Unidade de Saúde:	43
5. TIPO DE GESTÃO.....	44
Tabela Tipo de Estabelecimento por Esfera Administrativa – São José dos Pinhais, 2014.....	45
6. SERVIÇOS DE APOIO	46
6.1 Unidades de Apoio Diagnóstico de Referência	46
6.2 Rede Hospitalar – Própria	46
6.3 Unidades de Referência	46
6.4 Unidades Especializadas de Referência	46
6.5 Unidades de Referência – Oftalmologia.....	47
6.6 Unidades de Referência – Nefrologia.....	47
6.7 Unidades de Referência – Dermatologia	47
6.8 Unidades de Referência – Doença do Fígado.....	48
6.9 Unidades de Referência – Anomalia Labio Palatal.....	48
6.10 Unidades de Referência – Médico Acupunturista.....	48
6.11 Unidades de Referência – Nutrição.....	48
1. RELATÓRIO DA OUVIDORIA – 1º QUADRIMESTRE DE 2014.....	49
8. PRODUÇÃO DOS SERVIÇOS	56
8.1 Consultas Médicas Realizadas na Atenção Básica – São José dos Pinhais.	56
8.1.1 Atendimentos Realizados por outros Profissionais de Nível Superior – São José dos Pinhais	57
8.1.2 Atenção Pré - Natal – São José dos Pinhais 2014.	58
8.1.3 Visitas Domiciliares	59

8.2. Rede de Apoio Diagnóstico	60
8.3. Rede de Urgência e Emergência- Produção total por Unidade de atendimento.....	61
8.4 REDE DE ESPECIALIDADES	62
8.4.1 Unidades Especializadas – Produção Total	62
8.4.2 Unidade Especializadas – Consultas	63
8.5 REDE DE SAÚDE MENTAL	64
8.6 REDE DE APOIO E DIAGNÓSTICO.....	65
9 PRODUÇÃO HOSPITALAR.....	66
9.1 Internamentos Obstétricos Residentes em SJP em toda Rede Habilitada-SJP 2014.	66
9.2 Internamentos Gerais (exceto maternidade)residentes em SJP em toda Rede Habilitada – SJP.....	66
9.3 Partos realizados em toda Rede Habilitada SUS –SJP 2014.	67
9.4 Cirurgias Realizadas.....	67
10 VIGILÂNCIA EM SAÚDE.....	68
10.1 Vigilância Epidemiológica.....	68
10.1.1 Meta de Vacinação:	68
10.1.2 Mortalidade e Nascidos Vivos:	69
10.1.3 Notificações:	70
10.3 Unidade de Vigilância de Zoonoses.....	72
10.4 VIGILÂNCIA AMBIENTAL.....	73
10.4.1 Dengue.....	73
10.5 Atividades de Vigilância Sanitária	74
10.6.VIGIÁGUA	75

1. DEMOGRAFIA E DADOS DE MORBI-MORTALIDADE

1.1. POPULAÇÃO ESTIMADA DO ANO 2013

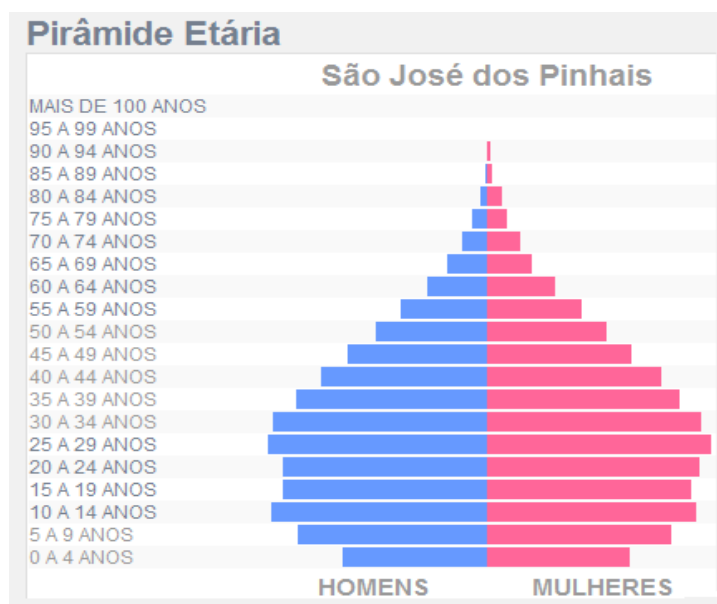

Faixas Etárias	Homens	Mulheres
0 a 4 anos	8.309	8.158
5 a 9 anos	10.836	10.483
10 a 14 anos	12.340	11.945
15 a 19 anos	11.664	11.636
20 a 24 anos	11.700	12.055
25 a 29 anos	12.533	12.834
30 a 34 anos	12.268	12.195
35 a 39 anos	10.940	10.928
40 a 44 anos	9.539	10.021
45 a 49 anos	8.012	8.334
50 a 54 anos	6.360	6.843
55 a 59 anos	4.933	5.357
60 a 64 anos	3.492	3.865
65 a 69 anos	2.235	2.528
70 a 74 anos	1.455	1.868
75 a 79 anos	898	1.155
80 a 84 anos	493	798
85 a 89 anos	206	324
90 a 94 anos	68	116
95 a 99 anos	8	34
Mais de 100 anos	3	6
Total	287.792	287.792

2. DEMONSTRATIVOS DO MONTANTE E FONTE DE RECURSOS APLICADOS NO PERÍODO

Audiência Pública - 1º Quadrimestre de 2014			
BALANÇO ORÇAMENTÁRIO DAS RECEITAS VINCULADAS A SAUDE			
Descrição	Previsto	1º QUADRIMESTRE	Ate o Período
Receitas Correntes	228.392.212,00	80.285.436,26	80.285.436,26
Taxa de vigilância Sanitária Repassada a Saude (*)	550.000,00	887.914,87	887.914,87
Taxa de Vigilância Sanitária Arrecadada e não Repassada a saúde	-	25.396,51	25.396,51
Receita de Aplicação Financeira	1.238.795,00	1.530.107,06	1.530.107,06
Rem dep Banc Rec Vinc - Fundo de Saude	1.174.705,00	1.513.357,82	1.513.357,82
Rem Dep Banc Rec Vinc Taxa de Vig Sanitária	64.090,00	16.749,24	16.749,24
Transf Recurso Saude do Governo Federal - Fundo a Fundo	42.354.695,00	15.426.970,27	15.426.970,27
Atenção Básica	12.053.645,00	4.647.185,00	4.647.185,00
Atenção de Média e Alta Complexidade Ambulatorial e Hospitalar	29.530.000,00	10.582.541,35	10.582.541,35
Vigilância em Saúde	771.050,00	197.243,92	197.243,92
Transferência de Convênio do Estado	300.000,00	538.222,40	538.222,40
SAMU	300.000,00	-	-
HOSP SUS	-	538.222,40	538.222,40
Transferência do Município	183.943.722,00	61.876.825,15	61.876.825,15
Receita vinculada 15%	103.558.475,00	32.995.013,48	32.995.013,48
Recursos Próprios	80.385.247,00	28.881.811,67	28.881.811,67
Multas e Juros de Mora Vigilância Sanitária não Repassado	5.000,00	-	-
Total Receita	228.392.212,00	80.285.436,26	80.285.436,26

* O valor de R\$ 875.521,11 refere-se à receita arrecadada em 2013 e transferida em 2014

Audiência Pública - 1º Quadrimestre de 2014

BALANÇO ORÇAMENTÁRIO DAS RECEITAS VINCULADAS A SAÚDE

Descrição	1º QUADRIMESTRE	Ate o Período
Transferência Recurso Saude do Governo Federal - Fundo a Fundo	15.426.970,27	15.426.970,27
Atenção de Média e Alta Complexidade Ambulatorial e Hospitalar	4.647.185,00	4.647.185,00
AGENTES COMUNITÁRIOS DE SAÚDE - ACS	864.930,00	864.930,00
INCENTIVO ADICIONAL SAÚDE BUCAL	7.000,00	7.000,00
NÚCLEOS DE APOIO À SAÚDE DA FAMÍLIA - NASF	60.000,00	60.000,00
PAB FIXO	2.094.955,00	2.094.955,00
PROG DE MELHORIA DO ACESSO E DA QUALIDADE - PMAQ (RAB-PMAQ-SM)	308.800,00	308.800,00
SAÚDE BUCAL - SB	131.570,00	131.570,00
SAÚDE DA FAMÍLIA - SF	1.179.930,00	1.179.930,00
Atenção de Média e Alta Complexidade Ambulatorial e Hospitalar	10.582.541,35	10.582.541,35
CEO - CENTRO DE ESPECIALIDADES ODONTOLÓGICAS - MUNICIPAL	79.200,00	79.200,00
FAEC AIH - CIRURGIA OROFACIAL	4.861,69	4.861,69
FAEC AIH - TRANSPLANTES DE ÓRGÃOS, TECIDOS E CÉLULAS	8.352,26	8.352,26
FAEC AIH - TRATAMENTOS ODONTOLÓGICOS	2.298,38	2.298,38
FAEC SIA - ATENDIMENTO/ACOMP EM REABILITAÇÃO FÍSICA, MENTAL (PO 0006)	-	-
FAEC SIA - MAMOGRAFIA PARA RASTREAMENTO (RCA-RCAN PO 0008)	93.060,00	93.060,00
FAEC SIA - NEFROLOGIA	1.055.920,92	1.055.920,92
REDE VIVER SEM LIMITES - REDEF - CEO MUNICIPAL	8.800,00	8.800,00
SERVIÇOS DE ATEND MÓVEL ÀS URGÊNC SAMU 192 (RAU-SAMU)- MUNICIPAL	465.500,00	465.500,00
TETO MUNICIPAL DA MÉDIA E ALTA COMPLEX AMBULATORIAL E HOSPITALAR	6.980.610,24	6.980.610,24
TETO MUNICIPAL REDE CEGONHA (RCE-RCEG)	74.839,86	74.839,86
TETO MUNICIPAL REDE DE URGÊNCIA (RAU-HOSP)	1.468.223,20	1.468.223,20
TETO MUNICIPAL REDE SAÚDE MENTAL (RSME)	311.827,80	311.827,80
TETO MUNICIPAL REDE VIVER SEM LIMITES (RDEF)	29.047,00	29.047,00
Vigilância em Saúde	197.243,92	197.243,92
COMPONENTE DA VIGILÂNCIA SANITÁRIA ESTRUTURANTE	33.794,94	33.794,94
COMPONENTE DA VIGILÂNCIA SANITÁRIA ESTRATÉGICO	19.085,30	19.085,30
PISO FIXO DE VIGILANCIA EM SAUDE (PFVS)	144.363,68	144.363,68
Gestão do SUS	-	-

AUDIENCIA PUBLICA			
DESPESAS EMPENHADAS EM SAUDE			
Período: Janeiro a Abril de 2014 - Acumulado no 1º Quadrimestre			
DESCRIÇÃO	ATUALIZADO	1º QUADRIMESTRE	TOTAL
Despesas (Exceto Intra-Orçamentárias)	219.101.379,20	62.885.416,79	62.885.416,79
Despesas Correntes	212.530.984,20	62.794.956,24	62.794.956,24
Pessoal e Encargos Sociais	135.938.376,85	40.245.912,17	40.245.912,17
Outras Despesas Correntes	76.592.607,35	22.549.044,07	22.549.044,07
Despesas de Capital	6.570.395,00	90.460,55	90.460,55
Investimentos	6.570.395,00	90.460,55	90.460,55
Intra-Orçamentárias	10.400.000,00	2.582.151,62	2.582.151,62
TOTAL	229.501.379,20	65.467.568,41	65.467.568,41

AUDIENCIA PUBLICA

Período: Janeiro a Abril de 2014 - Acumulado no 1º Quadrimestre

RESUMO EXECUÇÃO ORÇAMENTÁRIA		1º Quadrimestre	TOTAL
(I)	Receitas destinadas a Saúde	80.285.436,26	80.285.436,26
(III)	Recursos provenientes de superávit 2013	27.375.791,42	27.375.791,42
(III)	Disponível para Gasto em Saúde (I+II+III)	107.661.227,68	107.661.227,68
(IV)	Despesa Empenhada total	65.467.568,41	65.467.568,41
(V)	Resultado do Período (III-IV)	42.193.659,27	42.193.659,27

AUDIENCIA PUBLICA
DESPESAS COM PESSOAL E ENCARGOS SOCIAIS
Período: Janeiro a Abril de 2014 - Acumulado 1º Quadrimestre

CODIGO	Descrição	VALORES		
		1º Quadrimestre	Acumulado	%
3190040100	CONTRATAÇÃO POR TEMPO DETERMINADO - VANTAGENS	358.911,24	358.911,24	0,84%
3190040200	CONTRATAÇÃO POR TEMPO DETERMINADO - AUXÍLIO-REFEIÇÃO	6.417,00	6.417,00	0,01%
3190040300	CONTRATAÇÃO POR TEMPO DETERMINADO - INSS	73.148,22	73.148,22	0,17%
3190040400	CONTRATAÇÃO POR TEMPO DETERMINADO - FGTS	17.038,61	17.038,61	0,04%
3190090100	SALARIO FAMILIA	-	-	0,00%
3190110101	VENCIMENTOS E VANTAGENS FIXAS PESSOAL EFETIVO	21.322.983,46	21.322.983,46	49,79%
3190110104	SUBSÍDIOS DE SECRETÁRIOS MUNICIPAIS E AGENTES EQUIPARADOS	62.500,00	62.500,00	0,15%
3190110700	ABONO PERMANÊNCIA	41.761,77	41.761,77	0,10%
3190113101	VENCIMENTO COMISSIONADOS NÃO OCUPANTES DE CARGO EFETIVO	660.882,34	660.882,34	1,54%
3190113102	VENCIMENTO COMISSIONADOS DETENTORES DE CARGO PERMANENTE	173.401,95	173.401,95	0,40%
3190113302	GRATIFICAÇÃO POR EXERCÍCIO DE FUNÇÕES - DETENTORES DE CARGO PERMANENTE	1.996.283,10	1.996.283,10	4,66%
3190113700	GRATIFICAÇÃO POR TEMPO DE SERVIÇO	1.396.223,29	1.396.223,29	3,26%
3190114200	FÉRIAS INDENIZADAS	60.143,38	60.143,38	0,14%
3190114300	3º SALÁRIO	77.286,23	77.286,23	0,18%
3190114500	FÉRIAS - ABONO CONSTITUCIONAL	567.949,23	567.949,23	1,33%
3190119902	BONUS PECUNIARIO	19,18	19,18	0,00%
3190130100	FGTS	321.364,10	321.364,10	0,75%
3190130200	CONTRIBUIÇÕES PREVIDENCIÁRIAS - INSS	-	-	0,00%
3190130505	INSS - SECRETARIOS E OUTROS AGENTES EQUIPARADOS	-	-	0,00%
3190131000	CONTRIBUIÇÕES AO INSS - COMISSIONADOS NÃO DETENTORES DE CARGO EFETIVO	926.675,66	926.675,66	2,16%
3190164400	SERVIÇOS EXTRAORDINÁRIOS	1.256.924,35	1.256.924,35	2,93%
3190340200	OUTRAS DESP.C/PESSOAL DECOR.TERCEIR.DE MÃO-DE-OBRA (PROGRAMAS DE SAÚDE)	7.208.906,25	7.208.906,25	16,83%
3190460000	AUXÍLIO-ALIMENTAÇÃO	2.803.637,52	2.803.637,52	6,55%
3190490000	AUXÍLIO-TRANSPORTE	893.115,29	893.115,29	2,09%
3190949901	DIVERSAS INDENIZAÇÕES TRABALHISTAS	20.340,00	20.340,00	0,05%
3191130301	CONTRIBUIÇÕES PREVIDENCIÁRIAS RPPS/ATIVOS	2.582.151,62	2.582.151,62	6,03%
TOTAL		42.828.063,79	42.828.063,79	100,00%

AUDIENCIA PUBLICA
DESPESAS CORRENTES

Período: Janeiro a Abril de 2014 - Acumulado 1º Quadrimestre

CODIGO	DESCRIÇÃO	VALORES		
		1º Quadrimestre	Acumulado	%
3350430299	DEMAIS ENTIDADES DO TERCEIRO SETOR	-	-	0,00%
3371700200	TAXA DE MANUTENÇÃO	-	-	0,00%
3371700300	MULTAS E CORREÇÃO MONETÁRIA	-	-	0,00%
3371700400	FUNDO DE CONTINGÊNCIA	-	-	0,00%
3371700500	SERVIÇOS DE EXAMES E CONSULTAS	-	-	0,00%
3390300102	GASOLINA	51.997,56	51.997,56	0,23%
3390300103	DIESEL	77.589,65	77.589,65	0,34%
3390300199	OUTROS COMBUSTÍVEIS E LUBRIFICANTES AUTOMOTIVOS	1.764,34	1.764,34	0,01%
3390300300	COMBUSTÍVEIS E LUBRIFICANTES PARA OUTRAS FINALIDADES	-	-	0,00%
3390300400	GÁS ENGARRAFADO	179.390,71	179.390,71	0,80%
3390300600	ALIMENTOS PARA ANIMAIS	4.910,00	4.910,00	0,02%
3390300711	ALIMENTAÇÃO HOSPITALAR	191.841,46	191.841,46	0,85%
3390300712	GENEROS ALIMENTICIOS PARA COPA E COZINHA	-	-	0,00%
3390300900	MATERIAL FARMACOLÓGICO	693.241,51	693.241,51	3,07%
3390301000	MATERIAL ODONTOLÓGICO	50.165,62	50.165,62	0,22%
3390301100	MATERIAL QUÍMICO	-	-	0,00%
3390301400	MATERIAL EDUCATIVO E ESPORTIVO	918,50	918,50	0,00%
3390301600	MATERIAL DE EXPEDIENTE	17.348,70	17.348,70	0,08%
3390301800	MATERIAIS E MEDICAMENTOS PARA USO VETERINÁRIO	-	-	0,00%
3390301900	MATERIAL DE ACONDICIONAMENTO E EMBALAGEM	20.553,35	20.553,35	0,09%
3390302000	MATERIAL DE CAMA, MESA E BANHO	70.978,00	70.978,00	0,31%
3390302100	MATERIAL DE COPA E COZINHA	1.045,50	1.045,50	0,00%
3390302200	MATERIAL DE LIMPEZA E PRODUÇÃO DE HIGIENIZAÇÃO	179.102,00	179.102,00	0,79%
3390302300	UNIFORMES, TECIDOS E AVIAMENTOS	36,00	36,00	0,00%
3390302400	MATERIAL PARA MANUTENÇÃO DE BENS IMÓVEIS	49.391,48	49.391,48	0,22%
3390302500	MATERIAL PARA MANUTENÇÃO DE BENS MÓVEIS	78.064,41	78.064,41	0,35%
3390302600	MATERIAL ELÉTRICO E ELETRÔNICO	26.571,63	26.571,63	0,12%
3390302800	MATERIAL DE PROTEÇÃO E SEGURANÇA	787,58	787,58	0,00%
3390303500	MATERIAL LABORATORIAL	532.734,63	532.734,63	2,36%

**AUDIENCIA PUBLICA
DESPESAS CORRENTES**

Período: Janeiro a Abril de 2014 - Acumulado 1º Quadrimestre

3390303600	MATERIAL HOSPITALAR	970.692,80	970.692,80	4,30%
3390303901	PNEUS	2.228,52	2.228,52	0,01%
3390303903	BATERIAS	-	-	0,00%
3390303905	LONAS E PASTILHAS DE FREIO	1.784,12	1.784,12	0,01%
3390303999	OUTROS MATERIAIS PARA MANUTENÇÃO DE VEICULOS	66.538,25	66.538,25	0,30%
3390304200	FERRAMENTAS	122,57	122,57	0,00%
339030990	OUTROS MATERIAIS DE CONSUMO	16.850,00	16.850,00	0,07%
3390320300	MATERIAIS DE SAÚDE PARA DISTRIBUIÇÃO GRATUITA	2.058.555,75	2.058.555,75	9,13%
3390320400	MAT. P/DISTRIB. GRATUITA EM PROGR. DE ASSIST. SOCIAL	-	-	0,00%
3390329901	OUTROS MATERIAIS P/DISTRIB. GRATUITA	288,00	288,00	0,00%
3390330100	PASSAGENS PARA O PAÍS	4.000,00	4.000,00	0,02%
3390360700	ESTAGIÁRIOS	400.000,00	400.000,00	1,77%
3390361500	LOCAÇÃO DE IMÓVEIS	183.910,32	183.910,32	0,82%
3390362800	SERVIÇO DE SELEÇÃO E TREINAMENTO	-	-	0,00%
3390369600	OUTROS SERVIÇOS DE TERCEIROS PF - PAGAMENTO ANTECIPADO	2.430,88	2.430,88	0,01%
3390370200	LIMPEZA E CONSERVAÇÃO	-	-	0,00%
3390370202	LIMPEZA E CONSERVAÇÃO DA SAÚDE PÚBLICA	1.486.540,45	1.486.540,45	6,59%
3390370300	VIGILÂNCIA OSTENSIVA	-	-	0,00%
3390370399	VIGILÂNCIA DEMAIS SETORES DA ADMINISTRAÇÃO	1.944.530,24	1.944.530,24	8,62%
3390390500	SERVIÇOS TÉCNICOS PROFISSIONAIS	44.530,06	44.530,06	0,20%
3390390900	ARMAZENAGEM	-	-	0,00%
3390391000	LOCAÇÃO DE IMÓVEIS	1.094.500,62	1.094.500,62	4,85%
3390391100	LOCAÇÃO DE SOFTWARES	-	-	0,00%
3390391200	LOCAÇÃO DE MÁQUINAS E EQUIPAMENTOS	239.004,00	239.004,00	1,06%
3390391400	LOCAÇÃO BENS MÓVEIS E OUTRAS NATUREZAS E INTANGÍVEIS	-	-	0,00%
3390391600	MANUTENÇÃO E CONSERVAÇÃO DE BENS IMÓVEIS	115.138,43	115.138,43	0,51%
3390391700	MANUTENÇÃO E CONSERVAÇÃO DE MÁQUINAS E EQUIPAMENTOS	67.063,45	67.063,45	0,30%
3390391901	RETÍFICA E RECUPERAÇÃO DE MOTORES	-	-	0,00%
3390391902	MONTAGEM E DESMONTAGEM DE MOTORES	-	-	0,00%
3390391903	SERVIÇOS DE ALINHAMENTO, BALANCEAMENTO E CAMBAGEM	1.954,89	1.954,89	0,01%
3390391904	SERVIÇOS GERAIS DE MECÂNICA VEICULAR	20.741,75	20.741,75	0,09%
3390391905	SERVIÇOS GERAIS DE ELÉTRICA VEICULAR	6.027,16	6.027,16	0,03%

AUDIENCIA PUBLICA
DESPEAS CORRENTES

Período: Janeiro a Abril de 2014 - Acumulado 1º Quadrimestre

3390391906	SERVIÇOS GERAIS DE ESTOFAMENTO VEICULAR	588,25	588,25	0,00%
3390391907	SERVIÇOS DE FUNILARIA, LANTERNAGEM E PINTURA VEICULAR	4.559,50	4.559,50	0,02%
3390391999	OUTROS SERVIÇOS DE MANUTENÇÃO E CONSERVAÇÃO DE VEÍCULOS	3.457,05	3.457,05	0,02%
3390392000	MANUTENÇÃO E CONSERVAÇÃO DE BENS MÓVEIS DE OUTRAS NATUREZAS	4.180,00	4.180,00	0,02%
3390394100	FORNECIMENTO DE ALIMENTAÇÃO	892.666,66	892.666,66	3,96%
3390394340	SERVIÇOS DE ENERGIA ELÉTRICA DA SAÚDE PÚBLICA	850.000,00	850.000,00	3,77%
3390394420	SERVIÇOS DE ÁGUA E ESGOTO DA SAÚDE PÚBLICA	560.000,00	560.000,00	2,48%
3390394600	SERVIÇOS DOMÉSTICOS	187.600,00	187.600,00	0,83%
3390394801	SERVIÇO DE SELEÇÃO E TREINAMENTO - PESSOA JURIDICA	3.390,00	3.390,00	0,02%
3390395000	SERVIÇO MÉDICO - HOSPITALAR, ODONTOLÓGICO E LABORATORIAL	-	-	0,00%
3390395010	SERVIÇOS E PROCEDIMENTOS COMPLEMENTARES EM ATENÇÃO BÁSICA DA SAÚDE	923.518,89	923.518,89	4,10%
3390395030	SERVIÇOS E PROCEDIMENTOS EM SAÚDE DE MÉDIA E ALTA COMPLEXIDADE	6.628.641,63	6.628.641,63	29,40%
3390395099	DEMAIS DESPESAS COM SERVIÇO MÉDICO - HOSPITALAR, ODONTOLÓGICO E LABORATORIAL	682.358,31	682.358,31	3,03%
3390395300	SERVIÇOS DE ASSISTÊNCIA SOCIAL	46.800,00	46.800,00	0,21%
3390395600	SERVIÇOS DE PERÍCIAS MÉDICAS PARA BENEFÍCIOS	250,00	250,00	0,00%
3390395700	SERVIÇOS DE PROCESSAMENTO DE DADOS	650.798,67	650.798,67	2,89%
3390395800	SERVIÇOS DE TELECOMUNICAÇÕES	160,40	160,40	0,00%
3390396100	SERVIÇOS DE SOCORRO E SALVAMENTO	-	-	0,00%
3390396301	IMPRESSOS EM GERAL DE USO INTERNO	-	-	0,00%
3390396302	IMPRESSOS PARA A DIVULGAÇÃO DE SERVIÇOS, OBRAS E CAMPANHAS	616,00	616,00	0,00%
3390396902	SEGUROS DE VEÍCULOS DA SAÚDE PÚBLICA	5.582,58	5.582,58	0,02%
3390397200	VALE-TRANSPORTE	-	-	0,00%
3390397400	FRETES E TRANSPORTES DE ENCOMENDAS	4.380,00	4.380,00	0,02%
3390397900	SERVIÇO DE APOIO ADMINISTRATIVO, TÉCNICO E OPERACIONAL	142.489,73	142.489,73	0,63%
3390398000	HOSPEDAGENS	1.000,00	1.000,00	0,00%
3390398800	SERVIÇOS DE PUBLICIDADE E PROPAGANDA	-	-	0,00%
3390399960	ANUIDADES DE ASSOCIAÇÕES, FEDERAÇÕES E CONSELHOS	-	-	0,00%
3390399999	DEMAIS SERVIÇOS DE TERCEIROS, PESSOA JURÍDICA	141,51	141,51	0,00%
3390930100	INDENIZAÇÕES	-	-	0,00%
TOTAL		22.549.044,07	22.549.044,07	100,00%

**AUDIENCIA PUBLICA
INVESTIMENTOS**

Período: Janeiro a Abril de 2014 - Acumulado 1º Quadrimestre

		VALORES		
CODIGO	DESCRIÇÃO	1º Quadrimestre	Acumulado	%
4490520600	APARELHOS E EQUIPAMENTOS DE COMUNICAÇÃO	151,00	151,00	0,17%
4490520800	-APARELHOS, EQUIPAMENTOS, UTENSÍLIOS MÉDICO-ODONTOLÓGICO, LABORATORIAL E HOSPITALAR	59.766,00	59.766,00	66,07%
4490521200	APARELHOS E UTENSÍLIOS DOMÉSTICOS	6.995,19	6.995,19	7,73%
4490524000	EQUIPAMENTOS DE PROTEÇÃO, SEGURANÇA E SOCORRO	1.002,00	1.002,00	1,11%
4490524200	MOBILIÁRIO EM GERAL	2.303,76	2.303,76	2,55%
4490525100	PEÇAS NÃO INCORPORÁVEIS A IMÓVEIS	20.242,60	20.242,60	22,38%
TOTAL		90.460,55	90.460,55	100%

AUDIENCIA PUBLICA
Balancete Financeiro por Fonte de Recursos - Vinc Saude
Período: Janeiro a Dezembro de 2014

Fonte	Descrição	Superavit	RECEITA		DESPESA EMPENHADA		Restos cancelados	Saldo
		Exerc. Anterior	1º QUADRIMESTRE	Total	1º QUADRIMESTRE	Total		
0	Recursos do tesouro Municipal	3.348,64	28.881.811,67	28.881.811,67	28.881.811,67	28.881.811,67	189.557,87	192.906,51
303	Saúde- Receitas Vinculadas (15%)	9.167.183,37	33.642.193,62	33.642.193,62	25.772.874,75	25.772.874,75	142.121,00	17.178.623,24
304	Receitas Alienação de Ativos	75.637,02	2.067,29	2.067,29	209,76	209,76	-	77.494,55
310	Saúde - Programa PCCN	0,11	-	-	-	-	-	0,11
329	Repasse Estadual SAMU	0,04	-	-	-	-	-	0,04
354	Conv 23/2012 - HOSP /SUS SESA PARANA	58.325,04	550.165,11	550.165,11	-	-	3.261,12	611.751,27
369	Atenção de Média e Alta Complexidade Amt	60.050,98	8.497,24	8.497,24	-	-	-	68.548,22
495	Atenção Básica	3.639.743,93	4.846.170,61	4.846.170,61	4.173.873,52	4.173.873,52	0,04	4.312.041,06
496	Atenção de Média e Alta Complexidade Amt	7.339.507,01	10.994.071,24	10.994.071,24	6.623.524,84	6.623.524,84	7.080,75	11.717.134,16
497	Vigilância em Saúde	2.546.383,79	279.131,95	279.131,95	11.386,99	11.386,99	6.341,27	2.820.470,02
499	Gestão do SUS	286.407,77	8.380,03	8.380,03	-	-	-	294.787,80
500	Bloco de Investimento na rede de serviços d	3.772.874,62	142.886,88	142.886,88	-	-	-	3.915.761,50
510	Taxas - Exercício Poder de Policia	426.329,10	904.664,11	904.664,11	3.886,88	3.886,88	-	1.327.106,33
Total		27.375.791,42	80.260.039,75	80.260.039,75	65.467.568,41	65.467.568,41	348.362,05	42.516.624,81

AUDIENCIA PUBLICA
MONTANTE DE RECURSOS RECEBIDOS E APLICADOS NO PERÍODO - POR CONTA BANCÁRIA
 Período: Janeiro a Abril de 2014 - Acumulado 1º Quadrimestre

Fonte	RECURSO	Superávit 2013 (*)	RECEITA	Empenhado	Disponível 2014
0	RECURSOS LIVRES	-	28.881.811,67	28.881.811,67	-
0	RECURSOS LIVRES -96820-x	1.713,12	-	-	1.713,12
0	RECURSOS LIVRES - 624013-7	1.635,52	-	-	1.635,52
310	PCCN FONTE 310	0,11	-	-	0,11
303	Ec. 29- 15%	9.167.183,37	33.642.193,62	25.772.874,75	17.036.502,24
304	Alienação ativos saúde	75.637,02	2.067,29	209,76	77.494,55
329	REPASSE ESTADUAL SAMU	0,04	-	-	0,04
354	HOSP SUS - CUSTEIO	58.325,04	550.165,11	-	608.490,15
369	FMS/SJP-BLMAC/AMBULAT CEF 124-6 F 369	7.820,28	1.432,76	-	9.253,04
369	FMS/SJP-BLMAC/HOSPITALAR CEF 125-4 F 369	52.230,70	7.064,48	-	59.295,18
495	Vinc FMS/PSF 104-1	450.006,99	1.195.366,27	1.023.029,20	622.344,06
495	Programas de Agentes Comunitários de Saúde CEF 103-3	458.474,82	879.964,77	797.087,10	541.352,49
495	SAÚDE BUCAL	47.394,11	133.338,23	59.215,57	121.516,77
495	Incentivo Adicional ao Programa Saúde da Família	342.116,44	10.786,66	356,00	352.547,10
495	FMS/INC SAÚDE BUCAL 162-9 F 495	1.635,26	7.027,40	-	8.662,66
495	BLATB-PMAQ	536.762,12	324.881,19	-	861.643,31
495	BLATB / REFORMA U. S. SÃO MARCOS	1.030,45	15,09	-	1.045,54
495	BLATB / REFORMA U. S. XINGU	1.457,44	21,67	-	1.479,11
495	REFORMA U. S. CONTENDA	1.390,82	20,64	-	1.411,46
495	REFORMA U. S. BORDA DO CAMPO	6.671,93	101,94	-	6.773,87
495	REFORMA U. S. MORADIA TREVISAN	13.910,06	213,36	-	14.123,42
495	BLATB / REFORMA U. S. IPE	5.958,44	90,96	-	6.049,40
495	REFORMA U. S. RIACHO DOCE	8.018,67	122,67	-	8.141,34
495	REFORMA U. S. CACHOEIRA	1.664,77	24,86	-	1.689,63
495	REFORMA CTO INT ATENCAO A MULHER	2.662,15	77,04	-	2.739,19
495	BLATB/Programa Saúde na Escola- PSE	61.581,99	1.513,42	-	63.095,41
495	BLATB CEF 624001-3 F 495	1.231.531,75	2.276.508,17	2.294.185,65	1.213.854,27
496	FMS/SJP - BLMAC / AMBULATORIAL E HOSPITALAR 191-2	-	17,60	-	17,60
496	BLMAC/REDE VIVER SEM LIMITES	59.852,95	30.824,84	-	90.677,79
495	FMS/SJP/BLATBI/ comp. Espec. Regionais 105-0	467.475,72	16.096,27	-	483.571,99
496	FMS/SJP - BLMAC / REDE PSICOSSOCIAL	191.105,49	316.347,10	239.239,06	268.213,53

AUDIENCIA PUBLICA
MONTANTE DE RECURSOS RECEBIDOS E APLICADOS NO PERÍODO - POR CONTA BANCÁRIA
Período: Janeiro a Abril de 2014 - Acumulado 1º Quadrimestre

496	FMS/SJP-BLMAC/SAMU FED 108-4	302.181,87	472.970,85	588.887,89	186.264,83
496	Vinc FMS/Samu Estad 109-2	2.379,58	35,33	-	2.414,91
496	FMS/SJP-BLMAC/SAMU ESTADUAL - BB 71363-5	274.568,33	3.867,82	11.311,50	267.124,65
496	FMS/SJP-BLMAC/SAMU ESTADUAL BB C/C	-	1.596,93	-	1.596,93
496	Vinc FMS/CEO 100-6	1.349,09	79.489,66	41.142,39	39.696,36
496	FMS/SJP/FNS/BLMAC CEF 624003-0 F 496	1.368.603,00	7.568.139,99	3.790.246,59	5.146.496,40
496	FMS/SJP - BLMAC / AMBULATORIAL CEF 188-2	3.479.506,88	997.994,69	-	4.477.501,57
496	FMS/SJP - BLMAC / HOSPITALAR CEF 189-0	1.556.858,13	1.435.345,25	1.952.697,41	1.039.505,97
496	REDE VIVER SEM LIMITE - CEO	66.880,75	11.578,83	-	78.459,58
496	REDE CEGONHA	36.220,94	75.862,35	-	112.083,29
497	Vigia SUS	6.100,92	-	-	6.100,92
497	Vacinação do Idoso - 120-3	395,03	5,31	-	400,34
497	Vacinação Poliomielite 121-1	257,09	3,19	-	260,28
497	Vinc FMS/PCCN 111-4	458,41	6,29	-	464,70
497	BLVGS/VACINAÇÃO CONTRA A INFLUENZA (H1N1) 165-3	29.123,39	876,61	-	30.000,00
497	FMS/Fort G Vig 127-0	-	93,12	-	93,12
497	VINC.FMS/MAC.VISA ESTRATEGICO 115-7	223.193,85	25.836,14	-	249.029,99
497	FMS/HIV AIDS 624000-5	504.786,85	21.016,84	-	525.803,69
497	Vinc FMS/Tuberculose 114-9	10.383,38	159,07	-	10.542,45
497	INC PROJ VIG E PREV VIOL ACID 192-0	66.240,58	1.853,96	-	68.094,54
497	BLVGS-CAMP NAC SARAMPO E RUBEOLA 176-9	12.283,75	188,33	-	12.472,08
497	Vinc FMS/PVS FMS/SJP-BLGS/VISA-ESTRUT CEF 112-2	189.833,48	37.786,19	-	227.619,67
497	FMS/SJP - BLVGS/TFVS CEF 113	971.401,12	161.598,53	-	1.132.999,65
497	FMS/SJP/FNS/BLVGS CEF 624004-8 F 497	501.250,37	29.268,78	11.386,99	519.132,16
497	FMS/SJP-BLVIG/VIGIASUS BB AG 982-2 C/C 71696-0 FONTE 497	30.675,57	439,59	-	31.115,16
499	FMS/Inc.Vig.Tub	3.307,01	50,14	-	3.357,15
499	ACOES ALIM NUTRICIONAL (FAN)	82.923,97	2.828,55	-	85.752,52
499	FMS/Inc. CAPS CEF 117-3	332,40	4,35	-	336,75
499	GESTAO SUS/INCENTIVO CAPS IN 197-1	17.886,36	346,94	-	18.233,30
499	GESTAO SUS/INCENTIVO CAPS II TM - 196-3	20.251,38	707,56	-	20.958,94
499	FMS/SJP-BLGES/Gestão de Política de Saúde 201-3 - PARTICIPA SUS	116.361,09	3.253,79	-	119.614,88
499	INCENTIVO FORMACAO ACS	54,33	-	-	54,33

AUDIENCIA PUBLICA
MONTANTE DE RECURSOS RECEBIDOS E APLICADOS NO PERÍODO - POR CONTA BANCÁRIA
Período: Janeiro a Abril de 2014 - Acumulado 1º Quadrimestre

499	Rec Fin FMS/SJP-BLGES/INOVASUS -209-9	36.704,47	1.017,99	-	37.722,46
499	Serv Residencias terapêuticos 214-5	8.586,76	170,71	-	8.757,47
500	CENTRO SOCIAL URBANO	28.497,96	777,54	-	29.275,50
500	BLINV/INOVASUS	70.629,79	1.928,05	-	72.557,84
500	BLINV/ATENCAO ESPECIALIZADA EM SAUDE	1.603.880,90	47.297,56	-	1.651.178,46
500	BLINV/UPA PORTARIA GM/MS 1020/2009	125.622,79	19.805,05	-	145.427,84
500	ACADEMIA DE SAUDE	36.324,06	991,71	-	37.315,77
500	AMPLIAÇÃO UBS VENEZA	30.670,10	1.269,16	-	31.939,26
500	AMPLIAÇÃO UBS CRISTAL 624017-0	31.404,64	1.286,98	-	32.691,62
500	BLINV/UBS SAO FRANCISCO	27.481,23	749,94	-	28.231,17
500	FMS/SJP/FNS/BLINV - MOV	-	734,71	-	734,71
500	FMS/SJP - AQUISIÇÃO DE EQUIPAMENTO E MAT	1.818.363,15	68.046,18	-	1.886.409,33
510	FMS/SJP-TAXA DE SAÚDE CEF 126-2 F 510	426.329,10	904.664,11	3.886,88	1.327.106,33
	Total	27.375.791,42	80.260.039,75	65.467.568,41	42.168.262,76

* Superávit de 2013 não decretado no Primeiro Quadrimestre

AUDIENCIA PUBLICA
Balancete de Contas Vinculadas
Período: 1º Quadrimestre 2014

Fonte	RECURSO	SALDO ANTERIOR	Rec Transferênci	Rec Aplicação	Recursos Própri	Receita Total	Empenhado	Pagamentos	Saldo Banco
0	RECURSOS LIVRES	-	-	-	28.881.811,67	28.881.811,67	28.881.811,67	20.935.644,69	7.946.166,98
0	RECURSOS LIVRES -96820-x	1.713,12	-	-	-	-	-	-	1.713,12
0	RECURSOS LIVRES - 624013-7	1.630,35	-	-	-	-	-	-	1.630,35
310	PCCN FONTE 310	25,39	-	-	-	-	-	-	25,39
303	Ec 29- 15%	26.441.568,48	-	647.180,14	32.995.013,48	33.642.193,62	25.772.874,75	32.977.637,90	27.106.124,20
304	Alienação ativos saude	75.637,02	-	2.067,29	-	2.067,29	209,76	-	77.704,31
321	Tuberculose	0,00	-	-	-	-	-	-	0,00
329	REPASSE ESTADUAL SAMU	443,34	-	-	-	-	-	443,30	0,04
354	HOSP SUS - CUSTEIO	330.956,20	538.222,40	11.942,71	-	550.165,11	-	183.031,49	698.089,82
369	FMS/SJP-BLMAC/AMBULAT CEF 124-6 F 369	74.765,35	-	1.432,76	-	1.432,76	-	50.400,07	25.798,04
369	FMS/SJP-BLMAC/HOSPITALAR CEF 125-4 F 369	220.324,22	-	7.064,48	-	7.064,48	-	-	227.389,10
495	Vinc FMS/PSF 104-1	450.006,99	1.179.930,00	15.436,27	-	1.195.366,27	1.023.029,20	997.202,71	648.170,55
495	Programas de Agentes Comunitários de Saúde CEF 103-3	458.474,82	864.930,00	15.034,77	-	879.964,77	797.087,10	787.489,31	550.950,28
495	SAÚDE BUCAL	47.394,11	131.570,00	1.768,23	-	133.338,23	59.215,57	59.215,57	121.516,77
495	Incentivo Adicional ao Programa Saúde da Família	365.078,04	-	10.786,66	-	10.786,66	356,00	9.112,10	366.752,60
495	FMS/INC SAÚDE BUCAL 162-9 F 495	3.714,26	7.000,00	27,40	-	7.027,40	-	2.079,00	8.662,66
495	BLATB-PMAQ	536.762,12	308.800,00	16.081,19	-	324.881,19	-	-	861.643,31
495	BLATB / REFORMA U. S. SÃO MARCOS	1.030,45	-	15,09	-	15,09	-	-	1.045,54
495	BLATB / REFORMA U. S. XINGU	1.457,44	-	21,67	-	21,67	-	-	1.479,11
495	REFORMA U. S. CONTENDA	1.390,82	-	20,64	-	20,64	-	-	1.411,46
495	REFORMA U. S. BORDA DO CAMPO	6.671,93	-	101,94	-	101,94	-	-	6.773,87
495	REFORMA U. S. MORADIA TREVISAN	13.910,06	-	213,36	-	213,36	-	-	14.123,42
495	BLATB / REFORMA U. S. IPE	5.958,44	-	90,96	-	90,96	-	-	6.049,40
495	REFORMA U. S. RIACHO DOCE	8.018,67	-	122,67	-	122,67	-	-	8.141,34
495	REFORMA U. S. CACHOEIRA	1.664,77	-	24,86	-	24,86	-	-	1.689,63
495	REFORMA CTO INT ATENCAO A MULHER	4.832,95	-	77,04	-	77,04	-	-	4.909,99
495	BLATB/Programa Saúde na Escola- PSE	61.581,99	-	1.513,42	-	1.513,42	-	-	63.095,41
495	BLATB CEF 624001-3 F 495	1.806.768,64	2.154.955,00	121.553,17	-	2.276.508,17	2.294.185,65	1.967.582,98	2.115.693,83
496	FMS/SJP - BLMAC / AMBULATORIAL E HOSPITALAR 191-2	1.437,88	-	17,60	-	17,60	-	-	1.455,48
496	BLMAC/REDE VIVER SEM LIMITES	59.852,95	29.047,00	1.777,84	-	30.824,84	-	-	90.677,79
495	FMS/SJP/BLATBI/ comp. espec. Regionais 105-0	533.685,43	-	16.096,27	-	16.096,27	-	-	549.781,70
496	FMS/SJP - BLMAC / REDE PSICOSSOCIAL	191.458,99	311.827,80	4.519,30	-	316.347,10	239.239,06	236.208,56	271.597,53
496	FMS/SJP-BLMAC/SAMU FED 108-4	280.852,55	465.500,00	7.470,85	-	472.970,85	588.887,89	325.604,21	428.219,19
496	Vinc FMS/Samu Estad 109-2	2.379,58	-	35,33	-	35,33	-	-	2.414,91
496	FMS/SJP-BLMAC/SAMU ESTADUAL - BB 71363-5	429.653,93	-	3.867,82	-	3.867,82	11.311,50	153,00	433.368,75
	FMS/SJP-BLMAC/SAMU ESTADUAL BB C/C	-	-	1.596,93	-	1.596,93	-	111.917,82	110.320,89
496	Vinc FMS/CEO 100-6	16.903,53	79.200,00	289,66	-	79.489,66	41.142,39	53.861,15	42.532,04
496	FMS/SJP/FNS/BLMAC CEF 624003-0 F 496	7.068.705,56	9.613.326,69	268.589,15	-	9.881.915,84	3.790.246,59	1.669.226,04	15.281.395,36
496	FMS/SJP - BLMAC / AMBULATORIAL CEF 188-2	3.371.552,79	-	82.303,60	-	82.303,60	-	333.488,26	3.120.368,13
496	FMS/SJP - BLMAC / HOSPITALAR CEF 189-0	158.114,12	-	37.260,49	-	37.260,49	1.952.697,41	766.365,57	570.990,96
496	REDE VIVER SEM LIMITE - CEO	66.880,75	8.800,00	2.778,83	-	11.578,83	-	-	78.459,58
496	REDE CEGONHA	36.220,94	74.839,86	1.022,49	-	75.862,35	-	-	112.083,29
497	Vacinacao do Idoso - 120-3	395,03	-	5,31	-	5,31	-	-	400,34

AUDIENCIA PUBLICA
Balancete de Contas Vinculadas
Período: 1º Quadrimestre 2014

497	Vacinacao Poliomielite 121-1	257,09	-	3,19	-	3,19	-	-	260,28
497	Vinc FMS/PCCN 111-4	458,41	-	6,29	-	6,29	-	-	464,70
497	BLVGS/VACINAÇÃO CONTRA A INFLUENZA (H1N1) 165-3	33.023,39	-	876,61	-	876,61	-	1.200,00	32.700,00
497	FMS/Fort G Vig 127-0	6.100,92	-	93,12	-	93,12	-	-	6.194,04
497	VINC.FMS/MAC.VISA ESTRATEGICO 115-7	225.261,17	19.085,30	6.750,84	-	25.836,14	-	-	251.097,31
497	FMS/HIV AIDS 624000-5	702.187,64	-	21.016,84	-	21.016,84	-	6.675,11	716.529,37
497	Vinc FMS/Tuberculose 114-9	10.383,38	-	159,07	-	159,07	-	-	10.542,45
497	INC PROJ VIG E PREV VIOL ACID 192-0	72.102,23	-	1.853,96	-	1.853,96	-	5.368,15	68.588,04
497	BLVGS-CAMP NAC SARAMPO E RUBEOLA 176-9	12.283,75	-	188,33	-	188,33	-	-	12.472,08
497	Vinc FMS/PVS FMS/SJP-BLGS/VISA-ESTRUT CEF 112-2	279.689,48	33.794,94	3.991,25	-	37.786,19	-	43.316,90	274.158,77
497	FMS/SJP - BLVGS/TFVS CEF 113	1.120.553,68	144.363,68	17.234,85	-	161.598,53	-	76.183,33	1.205.968,88
497	FMS/SJP/FNS/BLVGS CEF 624004-8 F 497	501.250,37	-	29.268,78	-	29.268,78	11.386,99	-	530.519,15
497	FMS/SJP-BLVIG/VIGIASUS BB AG 982-2 C/C 71696-0 FONTE	30.675,57	-	439,59	-	439,59	-	-	31.115,16
499	FMS/Inc.Vig.Tub	3.307,01	-	50,14	-	50,14	-	-	3.357,15
499	ACOES ALIM NUTRICIONAL (FAN)	101.919,69	-	2.828,55	-	2.828,55	-	-	104.748,24
499	FMS/Inc. CAPS CEF 117-3	322,62	-	4,35	-	4,35	-	-	326,97
499	GESTAO SUS/INCENTIVO CAPS IN 197-1	18.174,26	-	346,94	-	346,94	-	149,00	18.372,20
499	GESTAO SUS/INCENTIVO CAPS II TM - 196-3	20.251,38	-	707,56	-	707,56	-	-	20.958,94
499	FMS/SJP-BLGES/Gestão de Política de Saúde 201-3 -	117.263,09	-	3.253,79	-	3.253,79	-	-	120.516,88
499	INCENTIVO FORMACAO ACS	54,33	-	-	-	-	-	-	54,33
499	Rec Fin FMS/SJP-BLGES/INOVASUS -209-9	36.704,47	-	1.017,99	-	1.017,99	-	-	37.722,46
499	Serv Residencias terapeuticos 214-5	15.856,66	-	170,71	-	170,71	-	5.726,74	10.300,63
500	CENTRO SOCIAL URBANO	28.497,96	-	777,54	-	777,54	-	-	29.275,50
500	BLINV/INOVASUS	70.590,45	-	1.928,05	-	1.928,05	-	-	72.518,50
500	BLINV/ATENCAO ESPECIALIZADA EM SAUDE	1.603.880,90	-	47.297,56	-	47.297,56	-	-	1.651.178,46
500	BLINV/UPA PORTARIA GM/MS 1020/2009	1.375.913,27	-	19.805,05	-	19.805,05	-	1.270.708,79	125.009,53
500	ACADEMIA DE SAUDE	36.324,06	-	991,71	-	991,71	-	-	37.315,77
500	AMPLIAÇÃO UBS VENEZA	37.005,14	-	1.269,16	-	1.269,16	-	-	38.274,30
500	AMPLIAÇÃO UBS CRISTAL 624017-0	37.336,37	-	1.286,98	-	1.286,98	-	-	38.623,35
500	BLINV/UBS SAO FRANCISCO	27.481,23	-	749,94	-	749,94	-	-	28.231,17
500	FMS/SJP/FNS/BL.INV - MOV	27.309,00	-	734,71	-	734,71	-	-	28.043,71
500	FMS/SJP - AQUISIÇÃO DE EQUIPAMENTO E MAT	1.818.363,15	-	68.046,18	-	68.046,18	-	-	1.886.409,33
510	FMS/SJP-TAXA DE SAÚDE CEF 126-2 F 510	481.265,70	-	16.749,24	887.914,87	904.664,11	3.886,88	14.544,00	1.371.385,81
	Total	51.991.922,22	15.965.192,67	1.530.107,06	62.764.740,02	80.260.039,75	65.467.568,41	62.890.535,75	69.361.426,22

AUDIENCIA PUBLICA
 DESPESAS COM PESSOAL E ENCARGOS SOCIAIS
 Período: Janeiro a Abril de 2014 - Acumulado 1º Quadrimestre

Código	ELEMENTO / RECURSO	PROPRIOS	EC 29 - 15%	ATENÇÃO BASICA				MEDIA E ALTA COMPLEXIDADE			TOTAL
				BLATB CEF 62-4001-3 F.495	Vinc FMS/PSF	Programas de Agentes Comunitários de Saúde	SAÚDE BUCAI	Vinc FMS/CEO	FMS/SIP - BLMAC/SAMU FED	FMS/SIP - BLMAC / REDE PSCOSSOIAL	
3190040100	CONTRATAÇÃO POR TEMPO DETERMINADO - VANTAGENS	-	358.911,24	-	-	-	-	-	-	-	358.911,24
3190040200	CONTRATAÇÃO POR TEMPO DETERMINADO - AUXÍLIO-REFEIÇÃO	-	6.417,00	-	-	-	-	-	-	-	6.417,00
3190040300	CONTRATAÇÃO POR TEMPO DETERMINADO - INSS	-	73.148,22	-	-	-	-	-	-	-	73.148,22
3190040400	CONTRATAÇÃO POR TEMPO DETERMINADO - FGTS	-	17.038,61	-	-	-	-	-	-	-	17.038,61
3190090100	SALARIO FAMILIA	-	-	-	-	-	-	-	-	-	-
3190110101	VENCIMENTOS E VANTAGENS FIXAS PESSOAL EFETIVO	-	18.157.265,95	956.795,82	911.288,74	769.286,81	59.215,57	-	252.368,25	216.762,32	21.322.983,46
3190110104	SUBSIDIOS DE SECRETARIOS MUNICIPAIS E AGENTES EQUIPARADOS	-	62.500,00	-	-	-	-	-	-	-	62.500,00
3190110700	ABONO PERMANÊNCIA	-	35.946,43	5.815,34	-	-	-	-	-	-	41.761,77
3190113101	VENCIMENTO COMISSONADOS NÃO OCUPANTES DE CARGO EFETIVO	-	658.524,44	-	-	-	-	-	2.357,90	-	660.882,34
3190113102	VENCIMENTO COMISSONADOS DETENTORES DE CARGO PERMANENTE	-	170.408,24	-	-	-	-	-	2.993,71	-	173.401,95
3190113302	GRATIFICAÇÃO POR EXERCÍCIO DE FUNÇÕES - DETENTORES DE CARGO PERMANENTE	-	1.945.695,87	-	-	-	-	890,36	49.696,87	-	1.996.283,10
3190113700	GRATIFICAÇÃO POR TEMPO DE SERVIÇO	-	1.156.598,90	172.643,98	-	-	-	39.744,13	11.318,92	15.917,36	1.396.223,29
3190114200	FÉRIAS INDENIZADAS	-	56.932,14	-	-	3.211,24	-	-	-	-	60.143,38
3190114300	3º SALÁRIO	-	43.345,66	-	28.241,95	5.698,62	-	-	-	-	77.286,23
3190114500	FÉRIAS - ABONO CONSTITUCIONAL	-	444.978,57	10.604,80	83.498,51	18.890,43	-	507,90	6.293,64	3.175,38	567.949,23
3190119902	BONUS PECUNIARIO	-	19,18	-	-	-	-	-	-	-	19,18
3190130100	FGTS	321.364,10	-	-	-	-	-	-	-	-	321.364,10
3190131000	CONTRIBUIÇÕES AO INSS - COMISSONADOS NÃO DETENTORES DE CARGO EFETIVO	926.675,66	-	-	-	-	-	-	-	-	926.675,66
3190164400	SERVIÇOS EXTRAORDINÁRIOS	1.256.924,35	-	-	-	-	-	-	-	-	1.256.924,35
3190340200	OUTRAS DESP.C/PESSOAL DECOR.TERCEIR.DE MÃO-DE-OBRA (PROGRAMAS DE SAÚDE)	7.208.906,25	-	-	-	-	-	-	-	-	7.208.906,25
3190460000	AUXÍLIO-ALIMENTAÇÃO	2.803.637,52	-	-	-	-	-	-	-	-	2.803.637,52
3190490000	AUXÍLIO-TRANSPORTE	893.115,29	-	-	-	-	-	-	-	-	893.115,29
3190949901	DIVERSAS INDENIZAÇÕES TRABALHISTAS	20.340,00	-	-	-	-	-	-	-	-	20.340,00
3191130301	CONTRIBUIÇÕES PREVIDENCIÁRIAS RPPS/ATIVOS	-	1.850.478,74	-	-	-	-	-	-	-	1.850.478,74
3191133001	CONTRIBUIÇÕES PREVIDENCIÁRIAS 4% - RPPS/ATIVOS	-	731.672,88	-	-	-	-	-	-	-	731.672,88
TOTAL		13.430.963,17	25.769.882,07	1.145.859,94	1.023.029,20	797.087,10	59.215,57	41.142,39	325.029,29	235.855,06	42.828.063,79

AUDIENCIA PUBLICA
DESPESAS CORRENTES

Período: Janeiro a Abril de 2014 - Acumulado 1º Quadrimestre

CODIGO	DESCRIÇÃO / RECURSO	PRÓPRIO	EC 29 -15%	ATENÇÃO BÁSICA		MÉDIA E ALTA COMPLEXIDADE					BLOCO VIGILÂNCIA	TAXA DE VIGILANCIA	TOTAL
				BLATB CEF 624001-3-495	FMS/S/PP/FMS/BLMAC CEF 624003-0F 496	FMS/S/JP-BLMAC/SAMU FED	Vinc FMS/S/amu/Estad	FMS/S/JP - BLMAC / MD/SPITALAR CEF 189-0	BLMAC / REDE PSICOSOCIAL CEF AG 3863 CONTA 196-5	FMS/S/PP/FMS/BLVGS CEF 624004-8F 497			
3350430298	DEMAIS ENTIDADES DO TERCEIRO SETOR	-	-	-	-	-	-	-	-	-	-	-	-
3371700200	TAXA DE MANUTENCAO	-	-	-	-	-	-	-	-	-	-	-	-
3371700300	MULTAS E CORRECAO MONETARIA	-	-	-	-	-	-	-	-	-	-	-	-
3371700400	FUNDO DE CONTINGENCIA	-	-	-	-	-	-	-	-	-	-	-	-
3371700500	SERVICOS DE EXAMES E CONSULTAS	-	-	-	-	-	-	-	-	-	-	-	-
3390300102	GASOLINA	51.997,56	-	-	-	-	-	-	-	-	-	-	51.997,56
3390300103	DIESEL	77.589,65	-	-	-	-	-	-	-	-	-	-	77.589,65
3390300199	OUTROS COMBUSTIVEIS E LUBRIFICANTES AUTOMOTIVOS	1.489,84	22,50	-	-	-	189,00	63,00	-	-	-	-	1.764,34
3390300300	COMBUSTIVEIS E LUBRIFICANTES PARA OUTRAS FINALIDADES	-	-	-	-	-	-	-	-	-	-	-	-
3390300400	GAS ENGARRAFADO	124.432,40	120,00	135,00	-	22.276,00	-	32.001,31	426,00	-	-	-	179.390,71
3390300600	ALIMENTOS PARA ANIMAIS	-	-	-	-	-	-	-	4.910,00	-	-	-	4.910,00
3390300711	ALIMENTACAO HOSPITALAR	78.327,46	-	-	-	-	-	113.514,00	-	-	-	-	191.841,46
3390300712	GEN.ALIM.PARA COPA E CANTINA	-	-	-	-	-	-	-	-	-	-	-	-
3390300900	MATERIAL FARMACOLOGICO	466.026,59	-	-	-	-	-	227.214,92	-	-	-	-	693.241,51
3390301000	MATERIAL ODONTOLOGICO	-	-	50.165,62	-	-	-	-	-	-	-	-	50.165,62
3390301100	MATERIAL QUIMICO	-	-	-	-	-	-	-	-	-	-	-	-
3390301400	MATERIAL EDUCATIVO E ESPORTIVO	918,50	-	-	-	-	-	-	-	-	-	-	918,50
3390301600	MATERIAL DE EXPEDIENTE	11.994,60	-	3.132,97	-	-	-	168,54	1.414,19	638,40	-	-	17.348,70
3390301800	MATERIAIS E MEDICAMENTOS PARA USO VETERINARIO	-	-	-	-	-	-	-	-	-	-	-	-
3390301900	MATERIAL DE ACONDICIONAMENTO E EMBALAGEM	18.753,35	-	-	-	-	-	1.800,00	-	-	-	-	20.553,35
3390302000	MATERIAL DE CAMA, MESA E BANHO	70.978,00	-	-	-	-	-	-	-	-	-	-	70.978,00
3390302100	MATERIAL DE COPA E COZINHA	1.045,50	-	-	-	-	-	-	-	-	-	-	1.045,50
3390302200	MATERIAL DE LIMPEZA E PRODUCAO DE HIGIENIZACAO	110.826,56	-	55.155,50	-	-	-	13.119,94	-	-	-	-	179.102,00
3390302300	UNIFORMES, TECIDOS E AVIAMENTOS	36,00	-	-	-	-	-	-	-	-	-	-	36,00
3390302400	MATERIAL PARA MANUTENCAO DE BENS IMOVEIS	31.116,02	-	12.319,65	-	-	-	5.955,81	-	-	-	-	49.391,48
3390302500	MATERIAL PARA MANUTENCAO DE BENS MOVEIS	10.378,87	51,00	334,00	-	-	-	67.300,54	-	-	-	-	78.064,41
3390302600	MATERIAL ELETRICO E ELETRONICO	25.375,32	-	1.196,31	-	-	-	-	-	-	-	-	26.571,63
3390302800	MATERIAL DE PROTECAO E SEGURANCA	787,58	-	-	-	-	-	-	-	-	-	-	787,58
3390303500	MATERIAL LABORATORIAL	473.554,40	-	34.609,00	-	-	-	24.571,23	-	-	-	-	532.734,63
3390303600	MATERIAL HOSPITALAR	703.470,85	-	86.927,90	-	-	3.835,00	176.459,05	-	-	-	-	970.692,80
3390303901	PNEUS	2.228,52	-	-	-	-	-	-	-	-	-	-	2.228,52
3390303903	BATERIAS	-	-	-	-	-	-	-	-	-	-	-	-
3390303905	LONAS E PASTILHAS DE FREIO	1.225,22	-	-	-	-	558,90	-	-	-	-	-	1.784,12
3390304200	FERRAMENTAS	122,57	-	-	-	-	-	-	-	-	-	-	122,57
3390303999	OUTROS MATERIAIS PARA MANUTENCAO DE VEICULOS	60.576,69	918,90	-	-	1.101,56	3.401,10	540,00	-	-	-	-	66.538,25
3390309901	OUTROS MATERIAIS DE CONSUMO	16.850,00	-	-	-	-	-	-	-	-	-	-	16.850,00
3390320300	MATERIAIS DE SAUDE PARA DISTRIBUICAO GRATUITA	1.301.315,45	-	757.240,30	-	-	-	-	-	-	-	-	2.058.555,75
3390320400	MAT. P/DISTRIB. GRATUITA EM PROGR. DE ASSIST. SOCIAL	-	-	-	-	-	-	-	-	-	-	-	-
3390329901	OUTROS MATERIAIS P/DISTRIB. GRATUITA	288,00	-	-	-	-	-	-	-	-	-	-	288,00
3390330100	PASSAGENS PARA O PAIS	2.000,00	-	-	-	-	-	-	-	2.000,00	-	-	4.000,00
3390360700	ESTAGIARIOS	400.000,00	-	-	-	-	-	-	-	-	-	-	400.000,00
3390361500	LOCACAO DE IMOVEIS	183.910,32	-	-	-	-	-	-	-	-	-	-	183.910,32
3390362800	SERVICO DE SELECAO E TREINAMENTO	-	-	-	-	-	-	-	-	-	-	-	-
3390369600	OUTROS SERVICOS DE TERCEIROS PF - PAGAMENTO ANTECIPADO	2.430,88	-	-	-	-	-	-	-	-	-	-	2.430,88
3390370200	LIMPEZA E CONSERVACAO	1.486.540,45	-	-	-	-	-	-	-	-	-	-	1.486.540,45
3390370202	LIMPEZA E CONSERVACAO DA SAUDE PUBLICA	-	-	-	-	-	-	-	-	-	-	-	-
3390370300	VIGILANCIA OSTENSIVA	-	-	-	-	-	-	-	-	-	-	-	-
3390370399	VIGILANCIA DE MAIS SETORES DA ADMINISTRACAO	1.944.530,24	-	-	-	-	-	-	-	-	-	-	1.944.530,24

AUDIENCIA PUBLICA
DESPESAS CORRENTES

Período: Janeiro a Abril de 2014 - Acumulado 1º Quadrimestre

CODIGO	DESCRIÇÃO / RECURSO	PRORRIO	EC 29-15%	ATENÇÃO BÁSICA		MÉDIA E ALTA COMPLEXIDADE					BLOCO VIGILÂNCIA	TAXA DE VIGILANCIA	TOTAL
				BLATB CEF 624001-3 FMS/SIP/FMS/BLMAC CEF 624003-0 F 496	FMS/SIP/FMS/BLMAC CEF 624003-0 F 496	FMS/SIP-BLMAC/SAMU FED	Vinc FMS/Samu Estad	FMS/SIP - BLMAC / HOSPITALAR CEF 189-0	BLMAC / REDE PSICOSSOCIAL CEF AG 3863 CONTA 195-5	FMS/SIP/FMS/BLV/GS CEF 624004-8 F 497			
3390390500	SERVÇOS TÉCNICOS PROFISSIONAIS	12.360,00		32.170,06									44.530,06
3390390900	ARMAZENAGEM			-									-
3390391000	LOCAÇÃO DE IMÓVEIS	854.500,62				240.000,00							1.094.500,62
3390391100	LOCAÇÃO DE SOFTWARES	-		-									-
3390391200	LOCAÇÃO DE MÁQUINAS E EQUIPAMENTOS	179.844,00		-					59.160,00				239.004,00
3390391400	LOCAÇÃO BENS MÓVEIS E OUTRAS NATUREZAS E INTANGÍVEIS	-		-									-
3390391600	MANUTENÇÃO E CONSERVAÇÃO DE BENS IMÓVEIS	82.874,00		28.057,95						2.958,00		1.248,48	115.138,43
3390391700	MANUTENÇÃO E CONSERVAÇÃO DE MÁQUINAS E EQUIPAMENTOS	48.976,25		523,25						17.563,95			67.063,45
3390391901	RETIFICA E RECUPERAÇÃO DE MOTORES			-									-
3390391902	MONTAGEM E DESMONTAGEM DE MOTOR			-									-
3390391903	SERVÇOS DE ALINHAMENTO, BALANCEAMENTO E CÂMBAGEM	1.694,07	86,94	-		173,88							1.954,89
3390391904	SERVÇOS GERAIS DE MECÂNICA VEICULAR	17.740,27	743,34	-		217,35	1.866,91	173,88					20.741,75
3390391905	SERVÇOS GERAIS DE ELÉTRICA VEICULAR	4.699,67		-		89,61	597,28	640,40					6.027,16
3390391906	SERVÇOS GERAIS DE ESTOFAMENTO VEICULAR	588,25		-									588,25
3390391907	SERVÇOS DE FUNILARIA, LANTERNAGEM E PINTURA VEICULAR	4.559,50		-									4.559,50
3390391999	OUTROS SERVÇOS DE MANUTENÇÃO E CONSERVAÇÃO DE VEÍCULOS	2.593,74		-			863,31						3.457,05
3390392000	MANUTENÇÃO E CONSERVAÇÃO DE BENS MÓVEIS DE OUTRAS	4.180,00		-									4.180,00
3390394100	FORNECIMENTO DE ALIMENTAÇÃO			-	298.324,13			591.857,53		2.485,00			892.666,66
3390394340	SERVÇOS DE ENERGIA ELÉTRICA DA SAÚDE PÚBLICA	850.000,00		-									850.000,00
3390394420	SERVÇOS DE ÁGUA E ESGOTO DA SAÚDE PÚBLICA	560.000,00		-									560.000,00
3390394600	SERVÇOS DOMÉSTICOS	61.600,00		-						126.000,00			187.600,00
3390394801	SERVÇO DE SELEÇÃO E TREINAMENTO	2.340,00	1.050,00	-									3.390,00
3390395000	SERVÇO MÉDICO - HOSPITALAR, ODONTOLÓGICO E LABORATORIAL			-									-
3390395010	SERVÇOS E PROCEDIMENTOS COMPLEMENTARES EM ATENÇÃO	923.518,89		-									923.518,89
3390395030	SERVÇOS E PROCEDIMENTOS EM SAÚDE DE MÉDIA E ALTA	3.099.891,17		-	3.491.922,46					36.828,00			6.628.641,63
3390395099	DEMAIS DESPESAS COM SERVIÇO MÉDICO - HOSPITALAR,	224.593,00		-						457.765,31			682.358,31
3390395300	SERVÇOS DE ASSISTÊNCIA SOCIAL	46.800,00		-									46.800,00
3390395600	SERVÇOS DE PERÍCIAS MÉDICAS PARA BENEFÍCIOS	250,00		-									250,00
3390395700	SERVÇOS DE PROCESSAMENTO DE DADOS	650.798,67		-									650.798,67
3390395800	SERVÇOS DE TELECOMUNICAÇÕES			160,40									160,40
3390396100	SERVÇOS DE SOCORRO E SALVAMENTO			-									-
3390396301	IMPRESSOS EM GERAL DE USO INTERNO			-									-
3390396302	IMPRESSOS PARA A DIVULGAÇÃO DE SERVÇOS, OBRAS E			-							616,00		616,00
3390396902	SEGUROS DE VEÍCULOS DA SAÚDE PÚBLICA	5.582,58		-									5.582,58
3390397200	VALÉ TRANSPORTE			-									-
3390397400	FRETES E TRANSPORTES DE ENCOMENDAS	4.380,00		-									4.380,00
3390397900	SERVÇO DE APOIO ADMINISTRATIVO, TÉCNICO E OPERACIONAL	142.489,73		-									142.489,73
3390398000	HOSPEDAGENS			1.000,00									1.000,00
3390398800	SERVÇOS DE PUBLICIDADE E PROPAGANDA			-									-
3390399960	ANUIDADES DE ASSOCIAÇÕES, FEDERAÇÕES E CONSELHOS			-									-
3390399999	DEMAIS SERVÇOS DE TERCEIROS, PESSOA JURÍDICA	141,51		-									141,51
3390930100	INDENIZAÇÕES			-									-
Total		15.448.113,31	2.992,68	1.063.127,91	3.790.246,59	263.858,60	11.311,50	1.952.697,41	3.384,00	9.425,19	3.886,88	22.549.044,07	

**AUDIENCIA PUBLICA
INVESTIMENTOS**

Período : Janeiro a Abril de 2014 - Acumulado 1º Quadrimestre

Código	ELEMENTO / RECURSO	PROPRIOS	ATENÇÃO BÁSICA		Vig Saude	Próprios	TOTAL
			BLATB CEF 624001-3 F 495	INCENTIVO ESB	BLVGS/TFVS CEF 113	ALIENAÇÃO DE ATIVOS	
4490520600	APARELHOS E EQUIPAMENTOS DE COMUNICAÇÃO	151,00					151,00
4490520800	APARELHOS , EQUIPAMENTOS . UTENSILIOS MEDICO , ODONTOLÓGICO LABORATORIAL E HOSPITALAR	625,00	59.141,00				59.766,00
4490521200	APARELHOS E UTENSÍLIOS DOMÉSTICOS	1.959,19	4.680,00	356,00			6.995,19
4490522400	EQUIPAMENTOS DE PROTEÇÃO, SEGURANÇA E SOCORRO		1.002,00				1.002,00
4490524200	MOBILIÁRIO EM GERAL		2.094,00			209,76	2.303,76
4490525100	PEÇAS NÃO INCORPORAVEIS A IMOVEIS		18.280,80		1.961,80		20.242,60
TOTAL		2.735,19	85.197,80	356,00	1.961,80	209,76	90.460,55

AUDIENCIA PUBLICA
Balancete Financeiro por Fonte de Recursos – Vinculado à Saude
Período: Janeiro a Abril de 2014 - Acumulado 1º Quadrimestre

DEMONSTRATIVO DAS DESPESAS COM SAUDE	
ÍNDICE PERCENTUAL APLICADO NA SAÚDE	
Descrição	Total
RECEITAS DE IMPOSTOS E TRANSFERÊNCIAS CONSTITUCIONAIS E LEGAIS (I)	218.763.351,06
TOTAL DA DESPESA COM SAÚDE (Exceto recursos vinculados)	54.011.393,16
DEDUÇÕES DA DESPESA COM SAÚDE PARA FINS DE APURAÇÃO DO LIMITE	11.321.928,97
DESPESAS LÍQUIDAS PARA FINS DO LIMITE	42.689.464,19
INDICE AJUSTADO DE APLICAÇÃO NA SAÚDE (Mínimo de 15%)	19,51%

Fonte: PMSJP

AUDIÊNCIA PÚBLICA SAÚDE – 1º QUADRIMESTRE

RECURSO LIVRE – FONTE 000

SUPERAVIT	R\$ 3.348,64		
		+	
RECEITA	R\$ 28.881.811,67		
		-	
DESPESA	R\$ 28.881.811,67		
		=	
DISPONÍVEL	R\$ 3.348,64		
			PESSOAL R\$ 13.430.963,17
			CUSTEIO R\$ 15.448.113,31
			INVESTIMENTO R\$ 2.735,19

Superávit 2013 serão decretados a partir do 2º Quadrimestre

AUDIÊNCIA PÚBLICA SAÚDE – 1º QUADRIMESTRE

RECURSO PCCN – FONTE 310

SUPERAVIT	R\$	0,11		
			+	
RECEITA	R\$	0,00		
			-	
DESPESA	R\$	0,00		
			=	
DISPONÍVEL	R\$	0,11		

				PESSOAL	R\$	0,00
				CUSTEIO	R\$	0,00
				INVESTIMENTO	R\$	0,00

Superávit 2013 serão decretados a partir do 2º Quadrimestre

AUDIÊNCIA PÚBLICA SAÚDE – 1º QUADRIMESTRE

RECURSO EMENDA CONSTITUCIONAL 29/2000 – FONTE 303

SUPERAVIT	R\$ 9.167.183,37		
		+	
RECEITA	R\$ 33.642.193,62		
		-	
DESPESA	R\$ 25.772.874,75		
			PESSOAL R\$ 25.769.882,07
			CUSTEIO R\$ 2.992,68
			INVESTIMENTO R\$ 0,00
		=	
DISPONÍVEL	R\$ 17.036.502,24		

Superávit 2013 serão decretados a partir do 2º Quadrimestre

AUDIÊNCIA PÚBLICA SAÚDE – 1º QUADRIMESTRE

RECURSO ALIENAÇÃO DE BENS – FONTE 304

SUPERAVIT	R\$ 75.637,02		
		+	
RECEITA	R\$ 2.067,29		
		-	
DESPESA	R\$ 209,76		
		=	
DISPONÍVEL	R\$ 77.494,55		

	PESSOAL	R\$ 0,00
	CUSTEIO	R\$ 0,00
	INVESTIMENTO	R\$ 209,76

Superávit 2013 serão decretados a partir do 2º Quadrimestre

AUDIÊNCIA PÚBLICA SAÚDE – 1º QUADRIMESTRE

RECURSO SAMU REPASSE ESTADUAL – FONTE 329

SUPERAVIT	R\$	0,04		
			+	
RECEITA	R\$	0,00		
			-	
DESPESA	R\$	0,00		
			=	
DISPONÍVEL	R\$	0,04		

	PESSOAL	R\$	0,00
	CUSTEIO	R\$	0,00
	INVESTIMENTO	R\$	0,00

Superávit 2013 serão decretados a partir do 2º Quadrimestre

AUDIÊNCIA PÚBLICA SAÚDE – 1º QUADRIMESTRE

RECURSO CONVENIO HOSP SUS (ESTADUAL) – FONTE 354

SUPERAVIT	R\$ 58.325,04		
		+	
RECEITA	R\$ 550.165,11		
		-	
DESPESA	R\$ 0,00		
		=	
DISPONÍVEL	R\$ 608.490,15		

		→	PESSOAL	R\$ 0,00
		→	CUSTEIO	R\$ 0,00
		→	INVESTIMENTO	R\$ 0,00

Superávit 2013 serão decretados a partir do 2º Quadrimestre

AUDIÊNCIA PÚBLICA SAÚDE – 1º QUADRIMESTRE

RECURSO PRODUÇÃO SERVIÇOS PRESTADOS – FONTE 369

SUPERAVIT	R\$ 60.050,98		
		+	
RECEITA	R\$ 8.497,24		
		-	
DESPESA	R\$ 0,00		
		=	
DISPONÍVEL	R\$ 68.548,22		

		→	PESSOAL	R\$ 0,00
		→	CUSTEIO	R\$ 0,00
		→	INVESTIMENTO	R\$ 0,00

Superávit 2013 serão decretados a partir do 2º Quadrimestre

AUDIÊNCIA PÚBLICA SAÚDE – 1º QUADRIMESTRE

RECURSO BLOCO ATENÇÃO BÁSICA – FONTE 495

SUPERAVIT	R\$ 3.699.596,88		
		+	
RECEITA	R\$ 4.877.013,05		
		-	
DESPESA	R\$ 4.173.873,52		
		=	
DISPONÍVEL	R\$ 4.402.736,41		
			PESSOAL R\$ 3.025.191,81
			CUSTEIO R\$ 1.063.127,91
			INVESTIMENTO R\$ 85.553,80

Superávit 2013 serão decretados a partir do 2º Quadrimestre

AUDIÊNCIA PÚBLICA SAÚDE – 1º QUADRIMESTRE

**RECURSO BLOCO MÉDIA ALTA COMPLEXIDADE (MAC) –
FONTE 496**

SUPERAVIT	R\$ 7.279.654,06		
		+	
RECEITA	R\$ 10.963.228,80		
		-	
DESPESA	R\$ 6.623.524,84		
		=	
DISPONÍVEL	R\$ 11.619.358,02		
			PESSOAL R\$ 602.026,74
			CUSTEIO R\$ 6.021.498,10
			INVESTIMENTO R\$ 0,00

Superávit 2013 serão decretados a partir do 2º Quadrimestre

AUDIÊNCIA PÚBLICA SAÚDE – 1º QUADRIMESTRE

RECURSO BLOCO VIGILÂNCIA – FONTE 497

SUPERAVIT	R\$ 2.546.383,79			
		+		
RECEITA	R\$ 279.131,95			
		-		
DESPESA	R\$ 11.386,99			
		=		
DISPONÍVEL	R\$ 2.814.128,75			
			PESSOAL	R\$ 0,00
			CUSTEIO	R\$ 9.425,19
			INVESTIMENTO	R\$ 1.961,80

Superávit 2013 serão decretados a partir do 2º Quadrimestre

AUDIÊNCIA PÚBLICA SAÚDE – 1º QUADRIMESTRE

RECURSO BLOCO GESTÃO – FONTE 499

SUPERAVIT	R\$ 286.407,77			
		+		
RECEITA	R\$ 8.380,03			
		-		
DESPESA	R\$ 0,00			
		=		
DISPONÍVEL	R\$ 294.787,80			
			PESSOAL	R\$ 0,00
			CUSTEIO	R\$ 0,00
			INVESTIMENTO	R\$ 0,00

Superávit 2013 serão decretados a partir do 2º Quadrimestre

AUDIÊNCIA PÚBLICA SAÚDE – 1º QUADRIMESTRE

RECURSO BLOCO INVESTIMENTO – FONTE 500

SUPERAVIT	R\$ 3.772.874,62		
		+	
RECEITA	R\$ 142.886,88		
		-	
DESPESA	R\$ 0,00		
		=	
DISPONÍVEL	R\$ 3.915.761,50		
			PESSOAL R\$ 0,00
			CUSTEIO R\$ 0,00
			INVESTIMENTO R\$ 0,00

Superávit 2013 serão decretados a partir do 2º Quadrimestre

AUDIÊNCIA PÚBLICA SAÚDE – 1º QUADRIMESTRE

RECURSO TAXA DE VIGILANCIA SANITÁRIA – FONTE 510

SUPERAVIT	R\$ 1.301.850,21	→ Deste valor R\$_875.521,11 só foram transferidos em 2014 ao FMS.
+		
RECEITA	R\$ 29.143,00	
-		
DESPESA	R\$ 3.886,88	
=		
DISPONÍVEL	R\$ 1.327.106,33	

PESSOAL	R\$ 0,00
CUSTEIO	R\$ 3.886,88
INVESTIMENTO	R\$ 0,00

Superávit 2013 serão decretados a partir do 2º Quadrimestre

3. INFORMAÇÕES SOBRE AUDITORIAS

3.1. Objetivo

A Auditoria visa à consecução da fiscalização atinente aos participantes do Sistema Único de Saúde – SUS, bem como o acompanhamento e fiscalização, controle, avaliações técnicas e científicas, no âmbito do Município de São José dos Pinhais.

Dentre as auditorias realizadas no período referente ao segundo quadrimestre de 2013, quais sejam, meses de maio, junho, julho e agosto, destacamos as seguintes:

3.2. Auditoria Operativa - Visitas

- APAE
- CDR – Clínica de Doenças Renais
- Clinicas Integradas São José
- Clínica DIAGSOM
- Hospital e Maternidade Municipal de São José dos Pinhais
- CDI – Centro de Diagnóstico por Imagem
- Visita domiciliar com intuito de verificação do consumo de material e adequação do paciente em ambiente domiciliar, conforme solicitação da equipe médica assistente.
- Visita 2ª Regional de Saúde - Auditoria

3.3. Auditoria Analítica

- Relatório de consultas e procedimentos realizados pela CDR - Clínica de Doenças Renais;
- Liberação de APAC de credenciados SUS;
- Verificação dos procedimentos realizados pelas Clinicas Integradas São José;
- Verificação dos procedimentos realizados pela APAE;

- Conferência dos procedimentos realizados pelos prestadores de serviços, tais como eletrocardiograma, laboratoriais, ressonância magnética, mamografia, entre outros.

3.4 CNES

- Inclusão, exclusão e alterações que se façam necessárias, periodicamente de profissionais e estabelecimentos de saúde conveniados ou não ao SUS.

4. FATURAMENTO

- Todo faturamento SUS do Município é processado por este Departamento (processamento de fatura).

5. OUTRAS ATIVIDADES

- Recebimento de reclamações da Ouvidoria SEMS, para análise, avaliação e providências;
- Realização de Sindicâncias, quando solicitadas pelo Sr. Secretário de Saúde.
- Parecer do Serviço de Auditoria junto a demandas judiciais;
- Liberação de TFD;
- Liberação de AIH para internação hospitalar;
- Priorização de consultas e exames de alto custo (quando justificada), junto a Divisão de Regulação.

4. REDE FÍSICA E DISTRIBUIÇÃO DOS SERVIÇOS

4.1 Quantidade de Unidades de Saúde:

UBS	Total
UBS Urbanas	16
UBS Rurais	12
Total	28

4.2 DISTRIBUIÇÃO DAS EQUIPES DE ESTRATÉGIA DE SAÚDE DA FAMÍLIA

4.2.1 Distribuição das equipes credenciadas e cadastradas no Ministério da Saúde:

UBS	Região do Afonso Pena	Região da Borda do Campo	Região Centro	Região Costeira	Região Guatupê	Região do São Marcos	Total
UBS Urbanas	0	6	7	10	10	4	37
UBS Rurais	0	0	1	0	0	3	04
Total	0	6	8	10	10	7	41

4.2.2 Distribuição das equipes por Unidade de Saúde:

BORDA DO CAMPO	03 ESF
MARTINÓPOLIS	04 ESF
AGARAU	01 ESF
COTIA	01 ESF
BRAGA	01 ESF
CACHOEIRA	01 ESF
CENTRAL	01 ESF
CAMPINA DO T.	01 ESF
CIDADE JARDIM	03 ESF
MARCELINO	01 ESF
TREVISAN	03 ESF
VENEZA	03 ESF
CAIC	02 ESF
MURICI	01 ESF
QUISSISSANA	02 ESF
RIACHO DOCE	03 ESF
XINGU	03 ESF
CRISTAL	02 ESF
GUATUPÊ	04 ESF
IPÊ	04 ESF
CAMPO LARGO DA ROSEIRA	01 ESF
CASTELHANO (POSTO AVANÇADO)	
CÓRREGO FUNDO	01 ESF
CONTENDA	02 ESF
FAXINA	01 ESF
MALHADA	01 ESF
SÃO MARCOS	04 ESF
AFONSO PENA	04 ESF
Total:	58 equipes

5. TIPO DE GESTÃO

Tabela referente ao tipo de estabelecimento e tipo de gestão –São José dos Pinhais 2014.

Tipo de Estabelecimento	Estadual	Municipal
POSTO DE SAUDE	0	1
CENTRO DE SAUDE/UNIDADE BASICA	1	27
POLICLINICA	0	4
HOSPITAL GERAL	0	2
PRONTO SOCORRO GERAL	0	2
CONSULTORIO ISOLADO	0	2
CLINICA/CENTRO DE ESPECIALIDADE	0	1
UNIDADE DE APOIO DIAGNOSE E TERAPIA (SADT ISOLADO)	0	1
UNIDADE MOVEL DE NIVEL PRE-HOSP NA AREA DE URGENC	0	6
FARMACIA	0	1
SECRETARIA DE SAUDE	0	5
CENTRO DE ATENCAO PSICOSSOCIAL	0	3
CENTRAL DE REGULACAO MEDICA DAS URGENCIAS	0	1
Total	1	56

Fonte: CNES/Tabwincnes/Competência 03/2014.

5.2. Esfera Administrativa

Tabela Tipo de Estabelecimento por Esfera Administrativa – São José dos Pinhais, 2014.

Tipo de Estabelecimento	Esfera Administrativa			Total
	ESTADUAL	MUNICIPAL	PRIVADA	
POSTO DE SAUDE	0	1	0	1
CENTRO DE SAUDE/UNIDADE BASICA	1	27	1	29
POLICLINICA	0	4	40	44
HOSPITAL GERAL	0	2	1	3
PRONTO SOCORRO GERAL	0	2	0	2
CONSULTORIO ISOLADO	0	2	190	192
CLINICA/CENTRO DE ESPECIALIDADE	0	1	31	32
UNIDADE DE APOIO DIAGNOSE E TERAPIA (SADT ISOLADO)	0	1	25	26
UNIDADE MOVEL DE NIVEL PRE-HOSP NA AREA DE URGENC	0	6	0	6
FARMACIA	0	1	0	1
SECRETARIA DE SAUDE	0	5	0	5
CENTRO DE ATENCAO PSICOSSOCIAL	0	3	0	3
CENTRAL DE REGULACAO MEDICA DAS URGENCIAS	0	1	0	1
Total	1	56	288	345

Fonte: CNES/Tabwinenes/Competência 03/2014.

6. SERVIÇOS DE APOIO

6.1 Unidades de Apoio Diagnóstico de Referência

- Laboratório São José – Análises Clínicas
- Clínica Hospitalar de Imagem – MEDIMAGEM – ressonâncias magnéticas
- Citopat – anatomo patológicos
- Neuro instituto forel s/c Ltda
- Centro de Diagnóstico Ecográfico – DIAG-SOM
- Dipar serviços de diagnósticos paranaense s/s Ltda
- Centro de check-up de curitiba – Ltda
- CEDIC – Clínica de Diagnósticos Ltda
- Ultradiagnose Diagnósticos Médicos
- Centro Paranaense Ecográfico Guido A V Perez
- Centro Paranaense Ecográfico Guido A V Perez – CDI Mamografias

6.2 Rede Hospitalar – Própria

- Hospital e Maternidade Municipal de São José dos Pinhais
- Hospital Municipal Dr. Atilio Talamini

6.3 Unidades de Referência

- Hospital de Olhos de Campo Largo
- Hospital Pequeno Príncipe
- Hospital de Clínicas
- Hospital Cajuru
- Hospital do Trabalhador
- Hospital Evangélico de Curitiba
- Hospital Santa Casa
- Hospital Erasto Gaetner
- Hospital Angelina Caron
- Desafio Jovem Vidas para Cristo - Comunidade Terapêutica -
Dependentes de substâncias Psicoativas

6.4 Unidades Especializadas de Referência

- Associação de Pais e Amigos dos Excepcionais – APAE – reabilitação
mental/autismo
- Clínica de Doenças Renais - CDR – Hemodialise

- Clinicas Integradas São José – Atenção Auditiva

6.5 Unidades de Referência – Oftalmologia

- Oftalmoclinica Curitiba
- Centro de Especialidades Bairro Novo
- Centro de Especialidades Salgado Filho
- Centro de Especialidades Santa Felicidade
- Clinica de Olhos Batel
- Clinica de Olhos Leonidas Ferreira
- Clinica de Olhos Vicente Machado
- CRE Kennedy
- Miriam Aparecida Schweitzer de Miranda
- Oftalmoclinica Curitiba

6.6 Unidades de Referência – Nefrologia

- Centro de Nefrologia Nações
- Clinica Cajuru Consulta de Nefrologia
- Clinica Evangélico Consulta de Nefrologia
- Cruz Vermelha Brasileira - Filial do Estado do Paraná
- Helio Vida Cassi
- Instituto do Rim do Paraná Ltda
- Unirim

6.7 Unidades de Referência – Dermatologia

- Cedisa
- Centro de Especialidades Bairro Novo
- Centro de Especialidades Salgado Filho
- Centro de Especialidades Santa Felicidade
- CRE Metropolitano
- Cruz Vermelha Brasileira - Filial do Estado do Paraná
- Fundação PRO HANSEN

6.8 Unidades de Referência – Doença do Fígado

- Hospital Nossa Senhora das Graças

6.9 Unidades de Referência – Anomalia Labio Palatal

- Afissur

6.10 Unidades de Referência – Médico Acupunturista

- Centro de Especialidades Médicas Matriz

6.11 Unidades de Referência – Nutrição

- Ceame
- Hospital São Lucas
- Hospital Nossa Senhora do Rocio
- Hospital Madalena Sofia
- Hospital São Judas Tadeu
- Hospital de Olhos do Paraná
- Hospital Infantil Waldemar Monastier
- APR – Associação Paranaense de Reabilitação

6.12 Unidades Especializadas Conveniadas

- ABO – SJP – Associação Brasileira de Odontologia
- CRAVI – Casa de Recuperação Água da Vida – Comunidade Terapêutica - Dependentes de Substâncias Psicoativas
- Associação para Vida sem Drogas - Comunidade Terapêutica - Dependentes de substancias Psicoativas
- Ums Salgado Filho

1. RELATÓRIO DA OUVIDORIA – 1º QUADRIMESTRE DE 2014

PLANILHA DAS DEMANDAS PENDENTES DO 1º QUADRIMESTRE DE 2014

Unidades	Demandas Pendentes Abertas em Jan/14 - Que Estão Fora do Prazo	Demandas Pendentes Abertas em Fev/14 - Que Estão Fora do Prazo	Demandas Pendentes Abertas em Mar/14 - Que Estão Fora do Prazo	Demandas Pendentes Abertas em Abr/14 - Que Estão Fora do Prazo	Demandas Pendentes Abertas Estão Fora do Prazo	Demandas Pendentes Abertas em Abr/14 - Que Estão Dentro do Prazo	Total de Demandas Pendentes em 2014	% Fora do Prazo Pendências em Relação ao Total	% No do Prazo Pendências em Relação ao Total
24 Horas	1	5	1	0	7	4	11	2,97%	1,69%
Abastecimento	1	6	5	0	12	3	15	5,08%	1,27%
CAPS AD	1	0	0	0	1	1	2	0,42%	0,42%
CAPS I	0	1	0	0	1	0	1	0,42%	0,00%
CEO	0	0	0	0	0	0	0	0,00%	0,00%
CIAC	1	0	0	0	1	0	1	0,42%	0,00%
DA	0	1	0	0	1	0	1	0,42%	0,00%
DAE	1	0	0	0	1	0	1	0,42%	0,00%
DAPS	2	1	1	0	4	1	5	1,69%	0,42%
Dpto At. Básica.	0	1	3	0	4	2	6	1,69%	0,85%
Dpto Urg. Emerg.	5	1	1	0	7	1	8	2,97%	0,42%
Farmácia	0	1	0	0	1	1	2	0,42%	0,42%
HMMSJP	6	0	1	0	7	6	13	2,97%	2,54%
NUTES	0	0	0	0	0	0	0	0,00%	0,00%
Policlínica	1	1	2	0	4	1	5	1,69%	0,42%
Regulação	6	2	0	0	8	5	13	3,39%	2,12%
U.B.S.	15	8	7	0	30	14	44	12,71%	5,93%
UPA	1	4	3	0	8	3	11	3,39%	1,27%
UVZ	2	10	9	0	21	20	41	8,90%	8,47%
VISA	11	10	9	0	30	25	55	12,71%	10,59%
Outros	0	1	0	0	1	0	1	0,42%	0,00%
TOTAL	54	53	42	0	149	87	236	63,14%	36,86%

Outros = Laboratório

Fonte: Ouvidor SUS

PLANILHA 02

PLANILHA DAS DEMANDAS PENDENTES DAS UBS - 1º QUADRIMESTRE
DE 2014

Unidades	Demandas Pendentes 1º Quadrimestre - Que Estão Fora do Prazo	Demandas Pendentes 1º Quadrimestre - Dentro do Prazo	Total de Demandas Pendentes em 2014	% Fora do Prazo Pendências em Relação ao Total	% No do Prazo Pendências em Relação ao Total
U.S. - Afonso Pena	16	3	19	36,36%	6,82%
U.S. - Borda do Campo	0	1	1	0,00%	2,27%
U.S. - Braga	1	0	1	2,27%	0,00%
U.S. - CAIC	1	0	1	2,27%	0,00%
U.S. - Campo Largo da Roseira	1	0	1	2,27%	0,00%
U.S. - Central	1	2	3	2,27%	4,55%
U.S. - Cidade Jardim	2	2	4	4,55%	4,55%
U.S. - Cristal	3	1	4	6,82%	2,27%
U.S. - Guatupê	0	3	3	0,00%	6,82%
U.S. - Martinópolis	1	0	1	2,27%	0,00%
U.S. - Quississana	0	1	1	0,00%	2,27%
U.S. - Riacho Doce	0	1	1	0,00%	2,27%
U.S. - São Marcos	2	0	2	4,55%	0,00%
U.S. - Ipê	1	0	1	2,27%	0,00%
U.S. - Veneza	1	0	1	2,27%	0,00%
TOTAL	30	14	44	68,18%	31,82%

Fonte: Ouvidor SUS

PLANILHA DAS DEMANDAS FECHADAS - 1º QUADRIMESTRE DE 2014

Unidades	Demandas Fechadas em Jan/14	Demandas Fechadas em Fev/14	Demandas Fechadas em Mar/14	Demandas Fechadas em Abr/14	Demandas Fechadas	% Jan/14	% Fev/14	% Mar/14	% Abr/14
24 Horas	1	0	0	0	1	0,36%	0,00%	0,00%	0,00%
Abastecimento	0	3	4	0	7	0,00%	1,07%	1,43%	0,00%
CAPS AD	1	0	0	0	1	0,36%	0,00%	0,00%	0,00%
CAPS I	0	0	0	1	1	0,00%	0,00%	0,00%	0,36%
CAPS II	1	0	0	0	1	0,36%	0,00%	0,00%	0,00%
CIAC	2	1	0	0	3	0,71%	0,36%	0,00%	0,00%
DA	2	0	1	1	4	0,71%	0,00%	0,36%	0,36%
DAE	1	0	1	1	3	0,36%	0,00%	0,36%	0,36%
DAPS	0	1	1	1	3	0,00%	0,36%	0,36%	0,36%
Dpto At. Básica.	0	1	1	0	2	0,00%	0,36%	0,36%	0,00%
Dpto Urg. Emerg.	0	0	0	0	0	0,00%	0,00%	0,00%	0,00%
Farmácia	1	0	1	1	3	0,36%	0,00%	0,36%	0,36%
Gabinete	1	0	1	0	2	0,36%	0,00%	0,36%	0,00%
HMMSJP	15	13	2	2	32	5,36%	4,64%	0,71%	0,71%
NUTES	0	1	0	0	1	0,00%	0,36%	0,00%	0,00%
Policlínica	1	1	1	2	5	0,36%	0,36%	0,36%	0,71%
Regulação	6	10	8	3	27	2,14%	3,57%	2,86%	1,07%
U.B.S.	19	25	42	19	105	6,79%	8,93%	15,00%	6,79%
UPA	0	0	0	0	0	0,00%	0,00%	0,00%	0,00%
UVZ	13	3	11	5	32	4,64%	1,07%	3,93%	1,79%
VISA	7	9	9	16	41	2,50%	3,21%	3,21%	5,71%
*Outros	3	1	0	2	6	1,07%	0,36%	0,00%	0,71%
TOTAL	74	69	83	54	280	26,43%	24,64%	29,64%	19,29%

Obs. Outros: Central de Veículos = 2 -laboratorio = 1 CEO = 3

Fonte: Ouvidor SUS

**PLANILHA DAS DEMANDAS PENDENTES DAS UBS - 1º QUADRIMESTRE
DE 2014**

Unidades	Demandas Fechadas em Jan/14	Demandas Fechadas em Fev/14	Demandas Fechadas em Mar/14	Demandas Fechadas em Abr/14	Demandas Fechadas	% Jan/14	% Fev/14	% Mar/14	% Abr/14
U.S. - Afonso Pena	2	5	13	1	21	1,90%	4,76%	12,38%	0,95%
U.S. - Agaraú	2	5	1	0	8	1,90%	4,76%	0,95%	0,00%
U.S. - Borda do Campo	0	3	8	2	13	0,00%	2,86%	7,62%	1,90%
U.S. - Braga	0	1	3	0	4	0,00%	0,95%	2,86%	0,00%
U.S. - Campo Largo da Roseira	1	0	0	0	1	0,95%	0,00%	0,00%	0,00%
U.S. - Central	1	1	4	1	7	0,95%	0,95%	3,81%	0,95%
U.S. - Cidade Jardim	0	2	0	1	3	0,00%	1,90%	0,00%	0,95%
U.S. - Cristal	0	0	0	1	1	0,00%	0,00%	0,00%	0,95%
U.S. - Contenda	1	0	0	1	2	0,95%	0,00%	0,00%	0,95%
U.S. - Faxina	1	0	1	0	2	0,95%	0,00%	0,95%	0,00%
U.S. - Guatupê	2	2	0	0	4	1,90%	1,90%	0,00%	0,00%
U.S. - Malhada	0	1	0	0	1	0,00%	0,95%	0,00%	0,00%
U.S. - Martinópolis	0	0	5	1	6	0,00%	0,00%	4,76%	0,95%
U.S. - Moradias Trevisan	3	0	0	1	4	2,86%	0,00%	0,00%	0,95%
U.S. - Murici	3	0	1	0	4	2,86%	0,00%	0,95%	0,00%
U.S. - Quississana	0	0	4	2	6	0,00%	0,00%	3,81%	1,90%
U.S. - Riacho Doce	6	0	0	1	7	5,71%	0,00%	0,00%	0,95%
U.S. - São Marcos	0	0	0	2	2	0,00%	0,00%	0,00%	1,90%
U.S. - Ipê	0	0	0	0	0	0,00%	0,00%	0,00%	0,00%
U.S. - Veneza	1	0	2	3	6	0,95%	0,00%	1,90%	2,86%
U.S. - Xingú	1	0	0	2	3	0,95%	0,00%	0,00%	1,90%
TOTAL	24	20	42	19	105	22,86%	19,05%	40,00%	18,10%

Fonte: Ouvidor SUS

SIGLAS:

24 Horas = Unidades de Atendimento 24 horas;

Abastecimento = Central de abastecimento (ex: medicamentos);

CAIC = Centro de Atendimento Integral à Criança e ao Adolescente;

CAPS = Centro de Atenção Psicossocial

CEO = Centro de Especialidades Odontológicas;

CIAC/PIJ = Policlínica Infanto Juvenil;

DA = Departamento Administrativo;

DAE/HAT = Dpto de Atenção Especializada e Hospital Attílio Talamini;

DAB = Dpto de Atenção Básica;

SAMU = Departamento de Urgência e Emergência;

RH = Recursos Humanos;

F. Básica = Farmácia Básica e Especial;

Gabinete = Gabinete do Secretário de Saúde de SJP;

HMMSJP = Hospital e Maternidade Municipal de São José dos Pinhais;

Regulação = Agendamentos de exames, consultas e cirurgias;

U.B.S. = Unidades Básicas de Saúde;

VISA = Vig. Sanitária;

UVZ = Unidade de Vigilância em Zoonoses;

UPA = Unidade de Pronto Atendimento – Rui Barbosa.

7.1 METODOLOGIA PARA A COLETA E ANÁLISE DOS DADOS

A metodologia abordada para a coleta dos dados nesse trabalho foi:

- A) Portal OUVIDOR-SUS;
- B) Planilha gerada pelos ouvidores para gerenciamento das demandas do período;
- C) Portal Fale Conosco da Prefeitura Municipal de São José dos Pinhais, onde as demandas geradas pertencentes à SMS são lançadas no sistema do Ouvidor SUS gerando nova demanda.

- PLANILHA 01 – No quadrimestre ficaram **pendentes** de fechamento 236 demandas de ouvidoria, sendo:

- Jan/14 ficaram pendentes e fora do prazo de fechamento 54 demandas;

- Fev/14 ficaram pendentes e fora do prazo de fechamento 53 demandas;

- Mar/14 ficaram pendentes e fora do prazo de fechamento 42 demandas;

- Abr/14 Não haviam demandas fora do prazo de fechamento.

No total são 149 demandas fora do prazo de fechamento de um total de 236.

As demandas que estão dentro do prazo de fechamento são aquelas abertas no mês de abr/14, já que o prazo dado é de 30 dias. São 87 demandas dentro do prazo de fechamento, de um total geral de 236.

Das demandas pendentes de fechamento destacam-se:

VISA (Vigilância Sanitária), 30 demandas fora do prazo e 25 dentro do prazo, totalizando 55 demandas, que representam 12,71% fora do prazo e 10,59 dentro do prazo.

UBS (Unidades Básicas de Saúde), 30 demandas fora do prazo e 14 dentro do prazo, totalizando 44 demandas, que representam 12,71% fora do prazo e 5,93 dentro do prazo.

UVZ (Unidade de Vigilância e Zoonoses), 21 demandas fora do prazo e 20 dentro do prazo, totalizando 41 demandas, que representam 8,90% fora do prazo e 80,47 dentro do prazo.

- PLANILHA 02 – Das UBS, demonstramos as demandas **pendentes por unidade**, das quais aparece com destaque a U.S. – Afonso Pena, com 19 pendências, sendo 16 fora do prazo e 3 no prazo, que representam 36,36% e 6,82% respectivamente do total de 44 demandas.

- PLANILHA 03 - No quadrimestre foram **fechadas** 280 demandas de ouvidoria, sendo:

- Jan/14 foram fechadas 74 demandas, representando 26,43% do total;
- Fev/14 foram fechadas 69 demandas, representando 24,64% do total;
- Mar/14 foram fechadas 83 demandas, representando 29,64% do total;
- Abr/14 foram fechadas 54 demandas, representando 19,29% do total.

Obs. O maior número de demandas fechadas foi das UBS's com 105 demandas fechadas.

- PLANILHA 04 - No quadrimestre foram **fechadas** 105 demandas de ouvidoria das UBS's, sendo:

- Jan/14 foram fechadas 24 demandas, representando 22,86% do total;
- Fev/14 foram fechadas 20 demandas, representando 19,05% do total;;
- Mar/14 foram fechadas 42 demandas, representando 40,00% do total;
- Abr/14 foram fechadas 19 demandas, representando 18,10% do total;

Obs. O maior número de demandas fechadas das UBS foi da UBS Afonso Pena com 21 demandas fechadas, representando 20% do total das demandas fechadas das UBS's.

8. PRODUÇÃO DOS SERVIÇOS

8.1 Consultas Médicas Realizadas na Atenção Básica – São José dos Pinhais.

Consultas Médicas por Faixa Etária	Janeiro	Fevereiro	Março	Abril	Total
Menor de 1 ano	681	835	800		
1 – 4 anos	885	725	663		
5 – 14 anos	1528	1151	1095		
15 – 44 anos	7618	6619	5896		
45 – 59 anos	4441	4160	3739		
60 anos e mais	3815	3700	3258		
Total	18968	17190	15451	17705	

Parâmetro: Portaria/MS 1101/2002: realizar 91.376 consultas/quadrimestre

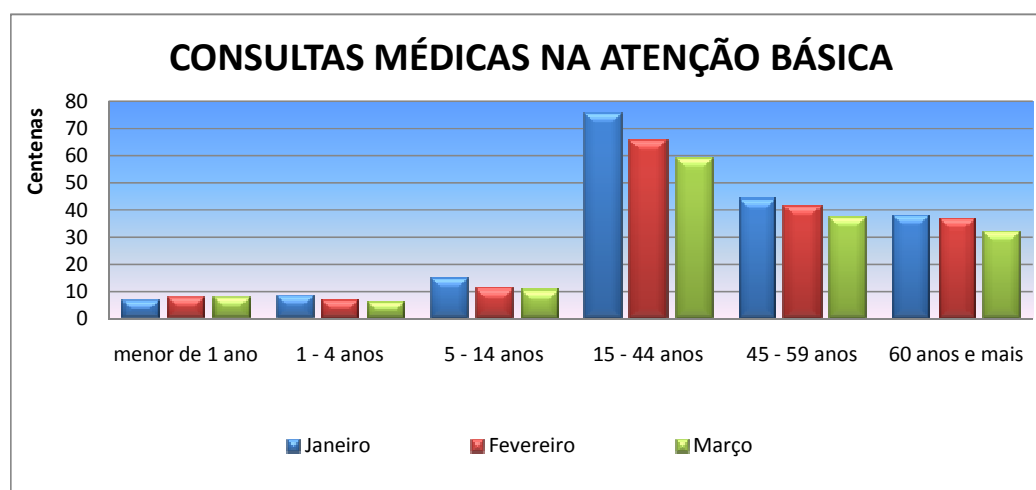

8.1.1 Atendimentos Realizados por outros Profissionais de Nível Superior – São José dos Pinhais

Consultas Profissional de Nível Superior	Janeiro	Fevereiro	Março	Abril*
Consultas de Enfermagem	5993	4762	6046	18451*
Consultas odontológicas	2507	4172	4563	
Produção total odontológicos	4855	29862	79006	16598*

Parâmetro: Portaria/MS 1101/2002: Consultas de enfermagem 36.434
consultas/quadrimestre. Atendimentos Odontológicos 36.434
atendimentos/quadrimestre.

*Atendimentos de enfermagem e atendimentos de odontologia

Atendimentos Realizados por Outros Profissionais da Atenção Básica – SJP 2014.

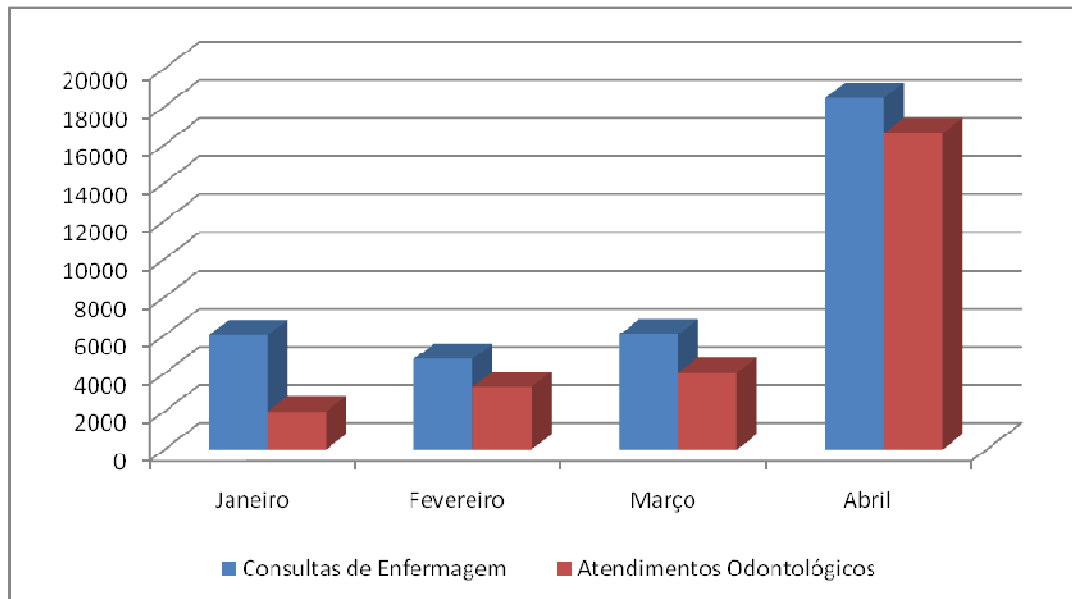

8.1.2 Atenção Pré - Natal - São José dos Pinhais 2014.

Atenção Pré -natal	
Número de Gestantes Inscritas no SISPRÉNATAL	1740
Pré - natal com início no 1º trimestre de gravidez (12 semanas)	585
Número de nascidos vivos de mães com 7 ou mais consultas de pré-natal	1419

*Parâmetros: Pré - natal com início no 1º trimestre de gravidez (12 semanas): **100%**
Número de nascidos vivos de mães com 7 ou mais consultas de pré-natal: **80%**
Pactuado em 2013.*

8.1.3 Visitas Domiciliares

Visitas Domiciliares	Janeiro	Fevereiro	Março	Abril*
Médico	202	22	18	361
Enfermeiro	640	163	136	516
Outros Profissionais de Nível Superior	20	7	6	20
Profissionais de Nível Médio	626	20	14	285
ACS*	15845	14498	17425	16283

*Número de Famílias Cadastradas: 42.239

Parâmetros: ACS 1 visita residência/mês

*Fonte Siab Competência 04/2014

Gráfico: Visita Domiciliar Médicos, Enfermeiro, Profissionais de nível superior e de nível médio.



Gráfico: Visita Domiciliar de ACS, SJP – 2014.



8.2. Rede de Apoio Diagnóstico

Exames Realizados	Janeiro	Fevereiro	Março	Abril
Coleta de Citopatológicos	932 ²	683 ²	1190 ²	847 ²
Mamografia bilateral de rastreamento 50 a 69 anos	19 ¹	52 ¹	185	SI

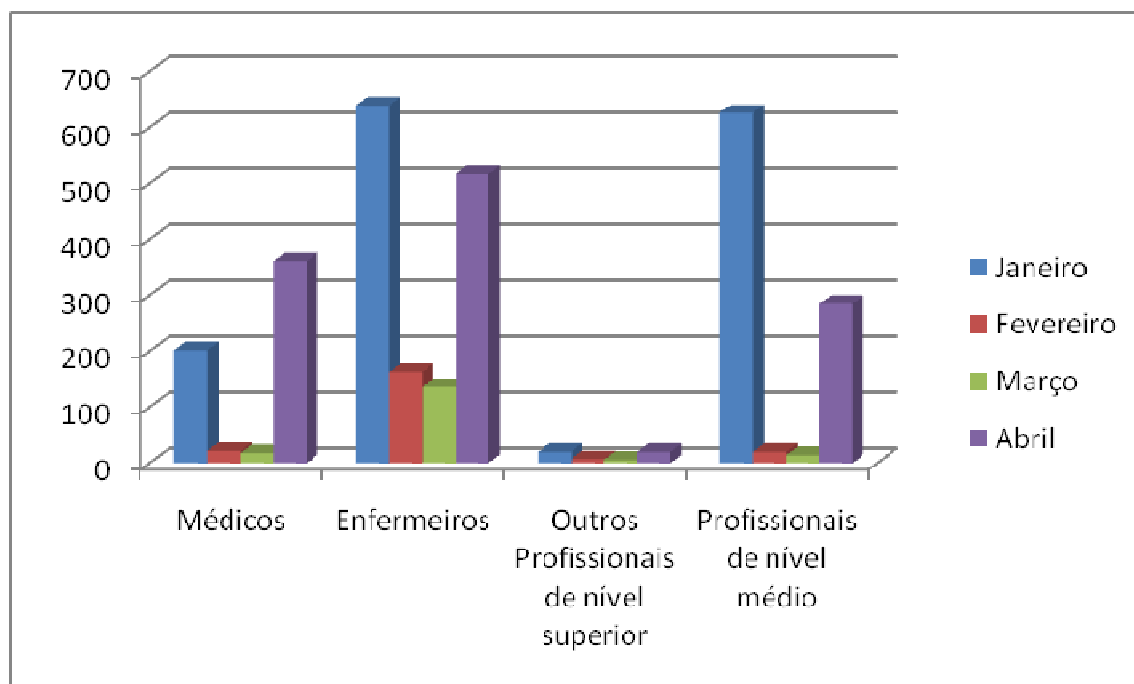
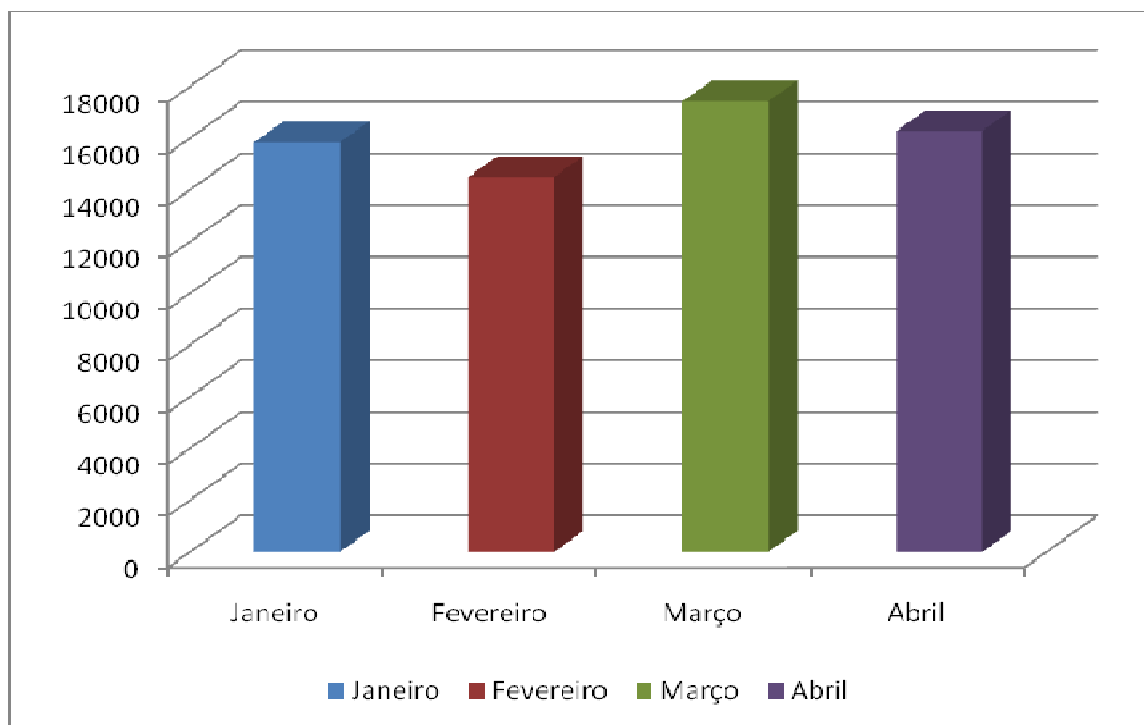
Parâmetros: Citopatológicos 0,75. Mamografia de Rastreamento 0,35.

¹Oferta prejudicada devido interdição do Mamógrafo pelo Estado, normalizado à partir de Março.

²Dados sujeitos a alteração, não classificados por faixa etária- valor absoluto.

SI: Sem Informações

8.3. Rede de Urgência e Emergência- Produção total por Unidade de atendimento.

Estabelecimento	Janeiro	Fevereiro	Março	Abril
UPH - Rui Barbosa	25823	36417	34964	3061
24 Horas - Afonso Pena	15533	5413	4024	6970
Total	41356	41830	38988	10031
Atendimento Móvel - SIATE	185	214	242	SI

Parâmetro: Portaria/MS 1101/2002: realizar 21860 consultas/quadrimestre
 Dados do SIATE não disponível para o mês de Abril.

8.4 REDE DE ESPECIALIDADES

8.4.1 Unidades Especializadas - Produção Total

Estabelecimento	Janeiro	Fevereiro	Março	Abril
Clínica da Mulher – CIAM	1664	2962	3268	2459
Centro de Especialidades Municipal – CEM	2426	4265	4726	2964
Policlínica	4090	7227	7994	5423
Centro Integral de Atendimento a Criança – CIAC	3092	2791	2755	1586
NUTES	1497	1331	834	454
HAT	1689	493	*	*
Centro de Especialidades Odontológicas	1179	1669	1981	1950
TOTAL	11547	13511	13564	9413

*Produção faturada junto a Policlínica à partir de Março.

8.4.2 Unidade Especializadas – Consultas

Estabelecimento	Janeiro	Fevereiro	Março	Abril
Clínica da Mulher – CIAM	971	1403	1425	1809
Centro de Especialidades Municipal – CEM	2425	4263	4304	2964
Policlínica ¹	3396	5666	5729	4773
Centro Integral de Atendimento a Criança – CIAC ²	1534	966	952	2783
NUTES ³	715	525	505	1883
HAT ⁴	1188	0	*	-
TOTAL (soma 1+2+3+4)	10229	12823	12915	9439
Centro de Especialidades Odontológicas	469	700	753	688

Parâmetro: Portaria/MS 1101/2002: realizar **32.499** consultas/quadrimestre

8.5 REDE DE SAÚDE MENTAL

CAPS	Janeiro	Fevereiro	Março	Abril
Atendimento individual	64	153	80	35
Atendimento em grupo	337	251	186	298
Atendimento familiar	6	4	6	70
Acolhimento inicial	70	46	0	23
Atendimento domiciliar	4	0	3	9
Total	481	454	275	435

8.6 REDE DE APOIO E DIAGNÓSTICO

Exames Realizados	Janeiro	Fevereiro	Março	Abril
Exames de Imagem (Raios-X e USS)	4134	3504	3681	
Tomografia e Ressonância	453	372	351	
Patologia Clínica	79762	82437	79274	
Eletrocardiograma	927	627	399	

Parâmetros:

Exames de Imagem (Raios-X e USS) - 9,5% do total de consultas

Tomografia e Ressonância - 0,24% do total de consultas

Patologia Clínica: 50% do total de consultas

Eletrocardiograma: 60% do total das consultas com cardiologista

9 PRODUÇÃO HOSPITALAR

9.1 Internamentos Obstétricos Residentes em SJP em toda Rede Habilitada-SJP 2014.

Hospital	Janeiro	Fevereiro	Março	Abril
Hospital Municipal *	216	195	135	SI
Rede Habilitada * *	8	6	13	SI

Total

Parâmetro: Portaria/MS 1101/2002: realizar 2.277 internamentos/quadrimestre

SI: Sem Informações neste quadrimestre.

9.2 Internamentos Gerais (exceto maternidade) residentes em SJP em toda Rede Habilitada - SJP.

Hospital	Janeiro	Fevereiro	Março	Abril
Hospital Municipal *	792	640	403	
Rede Habilitada * *	613	582	606	

Total

1405

1222

1009

Parâmetro: Portaria/MS 1101/2002: realizar 5.920 internamentos/quadrimestre

9.3 Partos realizados em toda Rede Habilitada SUS –SJP 2014.

Partos	Janeiro		Fevereiro		Março	
	Rede Municipal	Rede Habilitada	Rede Municipal	Rede Habilitada	Rede Municipal	Rede Habilitada
Partos Normais	123	5	107	3	85	5
Partos Cesarianos	53	2	49	3	45	7
Total	176	7	156	6	130	12

Parâmetro: 35% de cesarianas

9.4 Cirurgias Realizadas

Hospital	Janeiro		Fevereiro		Março	
	Cirurgias Eletivas	Cirurgias Gerais	Cirurgias Eletivas	Cirurgias Gerais	Cirurgias Eletivas	Cirurgias Gerais
Rede Municipal	42	258	16	190	13	148
Rede Habilitada	187	136	199	144	237	127
Total	229	394	215	334	250	275

Refere-se às Cirurgias Eletivas e Gerais realizadas no Hospital e Maternidade São José e realizadas em outros Hospitais/Clínicas credenciadas.

Total de cirurgias eletivas e gerais por quadrimestre.

10 VIGILÂNCIA EM SAÚDE

10.1 Vigilância Epidemiológica

10.1.1 Meta de Vacinação:

Doses Aplicadas e Cobertura Vacinal/Dados referentes a crianças menores de 1 ano de idade		
Vacinas	1º Quadrimestre 2014	
	Doses Aplicadas	Cobertura%
BCG	1766	39,19
Febre Amarela	1256	27,87
**Pentavalente (DTP + Hib + Hepatite B)	1349	29,93
*Meningocócica C	1367	30,33
*Pneumocócica 10	1481	32,86
**VIP e VOP (Poliomielite Inativa e Poliomielite Oral)	1481	32,86
*Rotavírus	1443	32,02
Tríplice Viral (Sarampo, Rubéola e Caxumba)	1671	37,08

Fonte: Os dados do 1º quadrimestre de 2013 foram retirados do Sistema API/PNI de janeiro a abril de 2013. - Os dados são baseados no SINASC 2009 = 4335 Fonte: APIWEB - Os dados de 2014 são baseados no SINASC 2011 = 4506*O cálculo da cobertura vacinal é baseada na última dose para menor de 1 ano que é fracionada no calendário vacinal, pois a mesma é referência para o comprimento das metas pelo Ministério da Saúde. **Foram implantadas no mês de julho e agosto/2012.

10.1.2 Mortalidade e Nascidos Vivos:

TAXAS DE MORTALIDADE		
DADOS 3º QUADRIMESTRE DE 2013		
TAXA DE MORTALIDADE	GERAL	1,41/1.000 habitantes
	INFANTIL	12,79/1.000 nascidos vivos
	MATERNA	0

NASCIDOS VIVOS - 1º QUADRIMESTRE DE 2014	
Total	1719
Com mais de 7 consultas pré-natal	1419
Parto normal	774
Parto cesáreo	943
Não informado	2

Fonte: Sinasc - dados preliminares sujeitos a alterações 21/05/2014.

Agravos notificados no 1º quadrimestre	
Acidente de trabalho	2
Atendimento antirábico	149
Hanseníase	1
Hepatites Virais	40
Intoxicação Exógena	18
Sífilis Congênita	8
Tuberculose	21
Violência	94
SRAG (Síndrome Respiratório Aguda Grave)	15
Leptospirose	24
Meningite	9
Coqueluche	14
Dengue	29
Fonte: SINAN NET e SINAN ON LINE (Dados preliminares sujeitos a alteração em 21/05/2014)	

10.1.3 Notificações:

Agravos confirmados no 1º quadrimestre	
Acidente de trabalho	Igual número de notificados.
Atendimento antirábico	Igual número de notificados.
Hanseníase	Igual número de notificados.
Hepatites Virais	Igual número de notificados.
Intoxicação Exógena	Igual número de notificados.
Sífilis Congênita	Igual número de notificados.
Tuberculose	Igual número de notificados.
Violência	Igual número de notificados.
SRAG (Síndrome Respiratório Aguda Grave)	Igual número de notificados.
Leptospirose	8
Meningite	5
Coqueluche	9
Dengue	3
Fonte: SINAN NET e SINAN ON LINE (Dados preliminares sujeitos a alteração em 21/05/2014).	

Casos de Violência - NOTIFICADOS	
Masculino	32
Feminino	62
Infantil < de 12 anos	14
Fonte: SINAN NET (Dados preliminares sujeitos a alteração em 21/05/2014).	

10.3 Unidade de Vigilância de Zoonoses UVZ

Atividades	1º Quadrimestre
Canil	
Atendimentos (recolhimento cães, gatos, eqüinos, bovinos)	185
Aplicação de vacina antirrabica (caes e gatos)	139
Procedimentos de eutanásia	29
Procedimentos de adoção e resgate	29
Procedimentos amostras LACEN	12
Animais sinantrópicos	
Vistoria Roedores (UVZ)	43
Investigação Leptospirose (UVZ)	22
Demais vistorias UVZ (pombos, morcegos, lagartas)	65

10.4 VIGILÂNCIA AMBIENTAL

10.4.1 Dengue

	JAN	FEV	MAR	ABR	TOTAL QUAD.
Nº de imóveis inspecionados (Total do mês)	762	531	453	507	2253
Qtddde de larvas/ Pupas coletadas (Total do mês)	1408	3276	2573	2471	9728
Qtddde de larvas/pupas Positivas para Aedes (Total do mês)	6	22	256	124	408
Vistorias em Pontos Estratégicos (PE)	7	31	26	20	84
Qtddde de larvas/pupas coletadas em PE	736	2564	1509	1659	6468
Qtddde de larvas/pupas Positivas para Aedes em PE	6	22	117	108	253
Reclamações / PVE	10	13	13	23	59
Delimitação de Foco (Bloqueios)	7	5	4	5	21
Imóveis inspecionados na DF	562	460	399	453	1874
Quantidade de larvas/pupa coletadas em DF	363	377	904	573	2217
Quantidade de larvas/pupas Positivas para Aedes em DF	0	10	130	15	155

10.5 Atividades de Vigilância Sanitária

Atividades/Procedimentos	1º Quad.
Cadastro de estabelecimentos sujeitos à Vigilância Sanitária	309
Investigação de Eventos Adversos e ou queixas técnicas	0
Inspeção dos Estabelecimentos sujeitos à Vigilância Sanitária	873
Licenciamento dos estabelecimentos sujeitos à Vigilância Sanitária	334
Recebimento de denúncias e reclamações	16
Atendimento das denúncias e reclamações	58
Inspeção Sanitária de ILPI	3
Licenciamento de ILPI	2
Cadastro de serviços de alimentação	0
Inspeção sanitária de serviços de alimentação	546
Licenciamento sanitário de serviços de alimentação	194
Fiscalização do uso de produtos fumígenos derivados do tabaco em ambientes coletivos, fechados, públicos e privados	76
Instauração de processo administrativo sanitário	12
Conclusão do processo administrativo sanitário	0
Atividades educativas para o setor regulado	467
Atividades educativas para população	1
Inspeção sanitária de serviços de diagnóstico e tratamento do Câncer	2
Inspeção sanitária de serviços hospitalares	3

10.6.VIGIÁGUA

DADOS VIGIÁGUA

		JAN	FEV	MAR	ABR	1º QUAD	META ANUAL
Análises Realizadas Total	Coliforme Total	22	39	10	13	84	480
	Cloro	25	38	16	13	92	636
	Turbidez	25	38	9	13	85	636
	Fluor	22	28	9	13	72	216
Análises Disponibilizadas pelo Estado - LACEN	Coliforme Total	10	10	4	13	37	
	Fluor	10	5	3	13	31	
	Cloro	-	-	-	-	0	
	Turbidez	10	10	3	13	36	
Análises pela Prefeitura	Coliforme Total	12	29	6	0	47	
	Fluor	12	23	6	0	41	
	Cloro		38	16	13	67	
	Turbidez	15	28	6	0	49	

Produção Ambulatorial_de Procedimentos da Tabela Unificada
 Qtd.Apresentada por Mês de Processamen segundo Profissional-CBO

Profissional-CBO	Jan/2014	Fev/2014	Mar/2014	Total
CIRURGIAO DENTISTA CLINICO GERAL DENTISTA ODONTOLOGISTA	1879	2925	3481	8285
CIRURGIAO DENTISTA ODONTOPEDIATRA DENTISTA DE CRIANCA O	5	67	54	126
CIRURGIAO DENTISTA TRAUMATOLOGISTA BUCOMAXILOFACIAL CIRU	19	57	60	136
CIRURGIAO DENTISTA DA ESTRATEGIA DE SAUDE DA FAMILIA	114	374	559	1047
ENFERMEIRO	83	237	76	396
ENFERMEIRO DA ESTRATEGIA DE SAUDE DA FAMILIA	5910	4525	5970	16405
FISIOTERAPEUTA GERAL	0	430	164	594
NUTRICIONISTA NUTRICIONISTA SAUDE PUBLICA	0	29	54	83
PSICOLOGO CLINICO PSICOLOGO ACUPUNTURISTA PSICOLOGO DA SA	10	108	235	353
Total	8020	8752	10653	27425

**Produção Ambulatorial_de Procedimentos da Tabela Unificada
Qtd.Apresentada por Mês de Atendimento segundo**

	Jan/2014	Fev/2014	Mar/2014	Total
0101010010 ATIVIDADE EDUCATIVA / ORIENTAÇÃO EM GRUPO NA ATENÇÃO BÁSICA	524	787	1036	2347
0101010028 ATIVIDADE EDUCATIVA / ORIENTAÇÃO EM GRUPO NA ATENÇÃO ESPECIALIZADA	7	17	12	36
0101010036 PRÁTICA CORPORAL / ATIVIDADE FÍSICA EM GRUPO	19	0	8	27
0101020015 AÇÃO COLETIVA DE APLICAÇÃO TÓPICA DE FLÚOR GEL	21	30	31	82
0101020023 AÇÃO COLETIVA DE BOCHECHO FLUORADO	21	20698	69382	90101
0101020031 AÇÃO COLETIVA DE ESCOVAÇÃO DENTAL SUPERVISIONADA	235	651	592	1478
0101020040 AÇÃO COLETIVA DE EXAME BUCAL COM FINALIDADE EPIDEMIOLÓGICA	22	2	81	105
0101020058 APLICAÇÃO DE CARIOSTÁTICO (POR DENTE)	38	64	68	170
0101020066 APLICAÇÃO DE SELANTE (POR DENTE)	134	199	332	665
0101020074 APLICAÇÃO TÓPICA DE FLÚOR (INDIVIDUAL POR SESSÃO)	352	726	718	1796
0101020082 EVIDENCIAÇÃO DE PLACA BACTERIANA	243	471	604	1318
0101020090 SELAMENTO PROVISÓRIO DE CAVIDADE DENTÁRIA	268	402	475	1145
0101030010 VISITA DOMICILIAR POR PROFISSIONAL DE NÍVEL MÉDIO	16471	14518	17439	48428
0101030029 VISITA DOMICILIAR/INSTITUCIONAL POR PROFISSIONAL DE NÍVEL SUPERIOR	862	192	160	1214
0101040024 AVALIAÇÃO ANTROPOMÉTRICA	17187	11073	11795	40055
0102010056 ATIVIDADES EDUCATIVAS PARA O SETOR REGULADO	64	64	184	312
0102010072 CADASTRO DE ESTABELECIMENTOS SUJEITOS À VIGILÂNCIA SANITÁRIA	49	49	112	210
0102010170 INSPEÇÃO DOS ESTABELECIMENTOS SUJEITOS À VIGILÂNCIA SANITÁRIA	182	182	184	548
0102010188 LICENCIAMENTO DOS ESTABELECIMENTOS SUJEITOS À VIGILÂNCIA SANITÁRIA	48	48	94	190
0102010234 RECEBIMENTO DE DENÚNCIAS/RECLAMAÇÕES	5	5	4	14

0102010242 ATENDIMENTO À DENÚNCIAS/RECLAMAÇÕES	7	7	28	42
0102010340 INSPEÇÃO SANITÁRIA DE SERVIÇOS DE DIAGNÓSTICO E TRATAMENTO DO CÂNCER DE COLO DE ÚTERO E MAMA.	0	0	2	2
0102010374 INSPEÇÃO SANITÁRIA DE SERVIÇOS HOSPITALARES DE ATENÇÃO AO PARTO E À CRIANÇA	2	2	0	4
0102010463 INSPEÇÃO SANITÁRIA DE SERVIÇOS DE ALIMENTAÇÃO	74	74	199	347
0102010471 LICENCIAMENTO SANITÁRIO DE SERVIÇOS DE ALIMENTAÇÃO	32	32	73	137
0102010471 LICENCIAMENTO SANITÁRIO DE SERVIÇOS DE ALIMENTAÇÃO0102010471 LICENCIAMENTO SANITÁRIO DE SERVIÇOS DE ALIMENTAÇÃO	9	9	9	27
0102010528 INSTAURAÇÃO DE PROCESSO ADMINISTRATIVO SANITÁRIO	8	8	1	17
0201020025 COLETA DE LINFA P/ PESQUISA DE M. LEPRAE	0	4	0	4
0201020033 COLETA DE MATERIAL P/ EXAME CITOPATOLOGICO DE COLO UTERINO	932	683	1190	2805
0201020041 COLETA DE MATERIAL P/ EXAME LABORATORIAL	6773	10893	10118	27784
0201020050 COLETA DE SANGUE P/ TRIAGEM NEONATAL	0	1	1	2
0202010040 DETERMINACAO DE CURVA GLICEMICA (2 DOSAGENS)	82	80	91	253
0202010074 DETERMINACAO DE CURVA GLICEMICA CLASSICA (5 DOSAGENS)	338	298	257	893
0202010120 DOSAGEM DE ACIDO URICO	1005	1046	920	2971
0202010163 DOSAGEM DE ALFA-1-GLICOPROTEINA ACIDA	18	15	13	46
0202010180 DOSAGEM DE AMILASE	617	546	682	1845
0202010201 DOSAGEM DE BILIRRUBINA TOTAL E FRACOES	1294	1504	1707	4505
0202010210 DOSAGEM DE CALCIO	861	900	966	2727
0202010228 DOSAGEM DE CALCIO IONIZAVEL	39	50	71	160
0202010260 DOSAGEM DE CLORETO	10	16	3	29
0202010279 DOSAGEM DE COLESTEROL HDL	2982	3127	2705	8814
0202010287 DOSAGEM DE COLESTEROL LDL	2845	3054	2634	8533
0202010295 DOSAGEM DE COLESTEROL TOTAL	2896	3183	2765	8844
0202010309 DOSAGEM DE COLINESTERASE	4	1	0	5
0202010317 DOSAGEM DE CREATININA	4924	5061	4973	14958

0202010325 DOSAGEM DE CREATINOFOSFOQUINASE (CPK)	831	781	885	2497
0202010333 DOSAGEM DE CREATINOFOSFOQUINASE FRACAO MB	535	453	557	1545
0202010368 DOSAGEM DE DESIDROGENASE LATICA	133	179	267	579
0202010384 DOSAGEM DE FERRITINA	243	288	275	806
0202010392 DOSAGEM DE FERRO SERICO	262	302	239	803
0202010406 DOSAGEM DE FOLATO	3	1	1	5
0202010422 DOSAGEM DE FOSFATASE ALCALINA	544	584	636	1764
0202010430 DOSAGEM DE FOSFORO	81	81	95	257
0202010465 DOSAGEM DE GAMA-GLUTAMIL-TRANSFERASE (GAMA GT)	732	652	503	1887
0202010473 DOSAGEM DE GLICOSE	4460	4894	4455	13809
0202010503 DOSAGEM DE HEMOGLOBINA GLICOSILADA	976	1105	980	3061
0202010538 DOSAGEM DE LACTATO	479	482	534	1495
0202010554 DOSAGEM DE LIPASE	503	432	591	1526
0202010562 DOSAGEM DE MAGNESIO	451	509	29	989
0202010600 DOSAGEM DE POTASSIO	2933	2919	3040	8892
0202010619 DOSAGEM DE PROTEINAS TOTAIS	186	186	199	571
0202010627 DOSAGEM DE PROTEINAS TOTAIS E FRACOES	438	477	495	1410
0202010635 DOSAGEM DE SODIO	2668	2601	2774	8043
0202010643 DOSAGEM DE TRANSAMINASE GLUTAMICO-OXALACETICA (TGO)	2096	2066	2265	6427
0202010651 DOSAGEM DE TRANSAMINASE GLUTAMICO-PIRUVICA (TGP)	2168	2130	2395	6693
0202010660 DOSAGEM DE TRANSFERRINA	48	68	62	178
0202010678 DOSAGEM DE TRIGLICERIDEOS	2895	3145	2768	8808
0202010694 DOSAGEM DE UREIA	3886	3960	3972	11818
0202010708 DOSAGEM DE VITAMINA B12	187	229	226	642
0202010724 ELETROFORESE DE PROTEINAS	1	1	0	2
0202010732 GASOMETRIA (PH PCO2 PO2 BICARBONATO AS2 (EXCETO BASE)	122	110	57	289
0202010767 DOSAGEM DE 25 HIDROXIVITAMINA D	396	428	330	1154
0202020029 CONTAGEM DE PLAQUETAS	40	36	36	112

0202020037 CONTAGEM DE RETICULOCITOS	163	119	174	456
0202020070 DETERMINACAO DE TEMPO DE COAGULACAO	50	49	35	134
0202020096 DETERMINACAO DE TEMPO DE SANGRAMENTO -DUKE	10	16	7	33
0202020134 DETERMINACAO DE TEMPO DE TROMBOPLASTINA PARCIAL ATIVADA (TTP ATIVADA)	1157	1209	1301	3667
0202020142 DETERMINACAO DE TEMPO E ATIVIDADE DA PROTROMBINA (TAP)	1500	1542	1547	4589
0202020150 DETERMINACAO DE VELOCIDADE DE HEMOSSEDIMENTACAO (VHS)	773	739	811	2323
0202020290 DOSAGEM DE FIBRINOGENIO	0	1	0	1
0202020304 DOSAGEM DE HEMOGLOBINA	67	37	68	172
0202020371 HEMATOCRITO	124	89	136	349
0202020380 HEMOGRAMA COMPLETO	7084	7243	7014	21341
0202020410 PESQUISA DE CELULAS LE	3	7	4	14
0202020495 PROVA DE RETRACAO DO COAGULO	1	0	0	1
0202020541 TESTE DIRETO DE ANTIGLOBULINA HUMANA (TAD)	112	92	101	305
0202030075 DETERMINACAO DE FATOR REUMATOIDE	178	186	169	533
0202030083 DETERMINACAO QUANTITATIVA DE PROTEINA C REATIVA	2028	2019	2272	6319
0202030091 DOSAGEM DE ALFA-FETOPROTEINA	3	4	2	9
0202030105 DOSAGEM DE ANTIGENO PROSTATICO ESPECIFICO (PSA)	557	574	550	1681
0202030164 DOSAGEM DE IMUNOGLOBULINA E (IGE)	1	0	0	1
0202030245 INTADERMORREACAO COM DERIVADO PROTEICO PURIFICADO (PPD)	73	50	33	156
0202030300 PESQUISA DE ANTICORPOS ANTI-HIV-1 + HIV-2 (ELISA)	649	550	510	1709
0202030466 PESQUISA DE ANTICORPOS ANTIESPERMATOZOIDES	1	1	1	3
0202030474 PESQUISA DE ANTICORPOS ANTIESTREPTOLISINA O (ASLO)	43	63	40	146
0202030555 PESQUISA DE ANTICORPOS ANTIMICROSSOMAS	53	79	62	194
0202030563 PESQUISA DE ANTICORPOS ANTIMITOCONDRIA	0	1	0	1
0202030580 PESQUISA DE ANTICORPOS ANTIMUSCULO LISO	0	1	0	1
0202030598 PESQUISA DE ANTICORPOS ANTINUCLEO	0	4	0	4
0202030628 PESQUISA DE ANTICORPOS ANTITIREOGLOBULINA	46	71	58	175

0202030636 PESQUISA DE ANTICORPOS CONTRA ANTIGENO DE SUPERFICIE DO VIRUS DA HEPATITE B (ANTI-HBS)	590	581	559	1730
0202030644 PESQUISA DE ANTICORPOS CONTRA ANTIGENO E DO VIRUS DA HEPATITE B (ANTI-HBE)	25	41	33	99
0202030679 PESQUISA DE ANTICORPOS CONTRA O VIRUS DA HEPATITE C (ANTI-HCV)	311	340	369	1020
0202030741 PESQUISA DE ANTICORPOS IGG ANTICITOMEGALOVIRUS	26	46	46	118
0202030768 PESQUISA DE ANTICORPOS IGG ANTITOXOPLASMA	453	356	328	1137
0202030784 PESQUISA DE ANTICORPOS IGG CONTRA ANTIGENO CENTRAL DO VIRUS DA HEPATITE B (ANTI-HBC-IGG)	165	213	206	584
0202030806 PESQUISA DE ANTICORPOS IGG CONTRA O VIRUS DA HEPATITE A (HAV-IGG)	32	42	49	123
0202030814 PESQUISA DE ANTICORPOS IGG CONTRA O VIRUS DA RUBEOLA	44	40	35	119
0202030873 PESQUISA DE ANTICORPOS IGM ANTITOXOPLASMA	451	400	329	1180
0202030890 PESQUISA DE ANTICORPOS IGM CONTRA ANTIGENO CENTRAL DO VIRUS DA HEPATITE B (ANTI-HBC-IGM)	33	39	48	120
0202030920 PESQUISA DE ANTICORPOS IGM CONTRA O VIRUS DA RUBEOLA	44	39	35	118
0202030962 PESQUISA DE ANTIGENO CARCINOEMBRIONARIO (CEA)	1	2	1	4
0202030970 PESQUISA DE ANTIGENO DE SUPERFICIE DO VIRUS DA HEPATITE B (HBSAG)	653	654	596	1903
0202030989 PESQUISA DE ANTIGENO E DO VIRUS DA HEPATITE B (HBEAG)	24	37	27	88
0202031020 PESQUISA DE HIV-1 POR IMUNOFLORESCENCIA	347	388	393	1128
0202031110 TESTE DE VDRL P/ DETECÇÃO DE SIFILIS	601	736	693	2030
0202031128 TESTE FTA-ABS IGG P/ DIAGNOSTICO DA SIFILIS	2	5	3	10
0202031136 TESTE FTA-ABS IGM P/ DIAGNOSTICO DA SIFILIS	2	5	3	10
0202031179 VDRL P/ DETECCAO DE SIFILIS EM GESTANTE	662	558	511	1731
0202031209 DOSAGEM DE TROPONINA	128	124	167	419
0202040097 PESQUISA DE LEUCOCITOS NAS FEZES	2	7	6	15
0202040100 PESQUISA DE LEVEDURAS NAS FEZES	1	4	2	7
0202040127 PESQUISA DE OVOS E CISTOS DE PARASITAS	469	577	460	1506

0202040143 PESQUISA DE SANGUE OCULTO NAS FEZES	154	213	225	592
0202050017 ANALISE DE CARACTERES FISICOS, ELEMENTOS E SEDIMENTO DA URINA	4101	4261	3955	12317
0202050025 CLEARANCE DE CREATININA	41	39	35	115
0202050092 DOSAGEM DE MICROALBUMINA NA URINA	151	172	178	501
0202050114 DOSAGEM DE PROTEINAS (URINA DE 24 HORAS)	48	63	47	158
0202060136 DOSAGEM DE CORTISOL	14	11	24	49
0202060160 DOSAGEM DE ESTRADIOL	41	44	43	128
0202060217 DOSAGEM DE GONADOTROFINA CORIONICA HUMANA (HCG, BETA HCG)	417	406	385	1208
0202060233 DOSAGEM DE HORMONIO FOLICULO-ESTIMULANTE (FSH)	163	178	156	497
0202060241 DOSAGEM DE HORMONIO LUTEINIZANTE (LH)	100	101	88	289
0202060250 DOSAGEM DE HORMONIO TIREOESTIMULANTE (TSH)	3046	3211	2809	9066
0202060268 DOSAGEM DE INSULINA	47	56	46	149
0202060276 DOSAGEM DE PARATORMONIO	15	12	17	44
0202060292 DOSAGEM DE PROGESTERONA	9	24	19	52
0202060306 DOSAGEM DE PROLACTINA	80	99	94	273
0202060349 DOSAGEM DE TESTOSTERONA	45	30	47	122
0202060365 DOSAGEM DE TIREOGLOBULINA	0	0	1	1
0202060373 DOSAGEM DE TIROXINA (T4)	35	16	19	70
0202060381 DOSAGEM DE TIROXINA LIVRE (T4 LIVRE)	1648	1741	1507	4896
0202060390 DOSAGEM DE TRIIODOTIRONINA (T3)	115	130	76	321
0202070050 DOSAGEM DE ACIDO VALPROICO	4	11	5	20
0202070085 DOSAGEM DE ALUMINIO	0	0	7	7
0202070255 DOSAGEM DE LITIO	31	24	0	55
0202070352 DOSAGEM DE ZINCO	2	1	0	3
0202080013 ANTIBIOGRAMA	608	543	483	1634
0202080048 BACILOSCOPIA DIRETA P/ BAAR TUBERCULOSE (DIAGNÓSTICA)	80	51	75	206
0202080056 BACILOSCOPIA DIRETA P/ BAAR (HANSENIASE)	0	3	3	6

0202080064 BACILOSCOPIA DIRETA P/ BAAR TUBERCULOS (CONTROLE)	0	0	1	1
0202080072 BACTEROSCOPIA (GRAM)	30	51	47	128
0202080080 CULTURA DE BACTERIAS P/ IDENTIFICACAO	1670	1846	1683	5199
0202080137 CULTURA PARA IDENTIFICACAO DE FUNGOS	1	1	0	2
0202080145 EXAME MICROBIOLOGICO A FRESCO (DIRETO)	4	6	9	19
0202080153 HEMOCULTURA	217	270	275	762
0202090132 DOSAGEM DE PROTEINAS NO LIQUIDO SINOVIAL E DERRAMES	36	34	27	97
0202090230 PESQUISA DE CARACTERES FISICOS NO LIQUOR	27	45	32	104
0202090264 PESQUISA DE ESPERMATOZOIDEOS (APOS VASECTOMIA)	9	11	13	33
0202120023 DETERMINACAO DIRETA E REVERSA DE GRUPO ABO	377	362	293	1032
0202120082 PESQUISA DE FATOR RH (INCLUI D FRACO)	305	267	190	762
0202120090 TESTE INDIRETO DE ANTIGLOBULINA HUMANA (TIA)	72	64	69	205
0203010035 EXAME DE CITOLOGIA (EXCETO CERVICO-VAGINAL)	46	71	37	154
0203020030 EXAME ANATOMO-PATOLÓGICO PARA CONGELAMENTO / PARAFINA (EXCETO COLO UTERINO E MAMA)- PEÇA CIRÚRGICA	19	9	7	35
PATOLOGIA CLÍNICA	79762	82437	79274	241473
0204010039 RADIOGRAFIA BILATERAL DE ORBITAS (PA + OBLIQUAS + HIRTZ)	0	1	0	1
0204010047 RADIOGRAFIA DE ARCADA ZIGOMATICO-MALAR (AP+ OBLIQUAS)	2	1	0	3
0204010063 RADIOGRAFIA DE CAVUM (LATERAL + HIRTZ)	5	5	3	13
0204010071 RADIOGRAFIA DE CRANIO (PA + LATERAL + OBLIGUA / BRETTON + HIRTZ)	2	1	2	5
0204010080 RADIOGRAFIA DE CRANIO (PA + LATERAL)	56	81	73	210
0204010101 RADIOGRAFIA DE MASTOIDE / ROCHEDOS (BILATERAL)	0	1	0	1
0204010110 RADIOGRAFIA DE MAXILAR (PA + OBLIQUA)	4	5	4	13
0204010128 RADIOGRAFIA DE OSSOS DA FACE (MN + LATERAL + HIRTZ)	38	37	31	106
0204010144 RADIOGRAFIA DE SEIOS DA FACE (FN + MN + LATERAL + HIRTZ)	68	46	40	154
0204010160 RADIOGRAFIA OCLUSAL	0	1	0	1

0204010187 RADIOGRAFIA PERI-APICAL INTERPROXIMAL (BITE-WING)	207	279	337	823
0204020034 RADIOGRAFIA DE COLUNA CERVICAL (AP + LATERAL + TO + OBLIQUAS)	7	4	2	13
0204020042 RADIOGRAFIA DE COLUNA CERVICAL (AP + LATERAL + TO / FLEXAO)	90	71	91	252
0204020050 RADIOGRAFIA DE COLUNA CERVICAL FUNCIONAL / DINAMICA	7	3	3	13
0204020077 RADIOGRAFIA DE COLUNA LOMBO-SACRA (C/ OBLIQUAS)	101	82	96	279
0204020085 RADIOGRAFIA DE COLUNA LOMBO-SACRA FUNCIONAL / DINAMICA	5	1	6	12
0204020093 RADIOGRAFIA DE COLUNA TORACICA (AP + LATERAL)	28	22	37	87
0204020107 RADIOGRAFIA DE COLUNA TORACO-LOMBAR	8	4	13	25
0204020123 RADIOGRAFIA DE REGIAO SACRO-COCCIGEA	8	4	10	22
0204030030 MAMOGRAFIA UNILATERAL	0	0	8	8
0204030072 RADIOGRAFIA DE COSTELAS (POR HEMITORAX)	98	89	100	287
0204030099 RADIOGRAFIA DE ESTERNO	7	1	10	18
0204030129 RADIOGRAFIA DE TORAX (APICO-LORDORTICA)	0	0	1	1
0204030137 RADIOGRAFIA DE TORAX (PA + INSPIRACAO + EXPIRACAO + LATERAL)	71	38	40	149
0204030145 RADIOGRAFIA DE TORAX (PA + LATERAL + OBLIQUA)	1	1	1	3
0204030153 RADIOGRAFIA DE TORAX (PA E PERFIL)	297	219	137	653
0204030170 RADIOGRAFIA DE TORAX (PA)	263	251	247	761
0204030188 MAMOGRAFIA BILATERAL PARA RASTREAMENTO	3	0	18	21
0204040019 RADIOGRAFIA DE ANTEBRACO	88	92	91	271
0204040027 RADIOGRAFIA DE ARTICULACAO ACROMIO-CLAVICULAR	1	2	5	8
0204040035 RADIOGRAFIA DE ARTICULACAO ESCAPULO-UMERAL	166	133	130	429
0204040051 RADIOGRAFIA DE BRACO	37	15	35	87
0204040060 RADIOGRAFIA DE CLAVICULA	39	41	36	116
0204040078 RADIOGRAFIA DE COTOVELO	122	124	119	365
0204040086 RADIOGRAFIA DE DEDOS DA MAO	223	194	218	635
0204040094 RADIOGRAFIA DE MAO	128	96	90	314
0204040108 RADIOGRAFIA DE MAO E PUNHO (P/ DETERMINACAO DE IDADE OSSEA)	0	1	0	1
0204040116 RADIOGRAFIA DE ESCAPULA/OMBRO (TRES POSICOES)	4	4	2	10

0204040124 RADIOGRAFIA DE PUNHO (AP + LATERAL + OBLIQUA)	266	230	219	715
0204050111 RADIOGRAFIA DE ABDOMEN (AP + LATERAL / LOCALIZADA)	3	0	1	4
0204050120 RADIOGRAFIA DE ABDOMEN AGUDO (MINIMO DE 3 INCIDENCIAS)	39	33	41	113
0204050138 RADIOGRAFIA DE ABDOMEN SIMPLES (AP)	34	38	31	103
0204060060 RADIOGRAFIA DE ARTICULACAO COXO-FEMORAL	30	23	18	71
0204060079 RADIOGRAFIA DE ARTICULACAO SACRO-ILIACA	0	1	0	1
0204060087 RADIOGRAFIA DE ARTICULACAO TIBIO-TARSICA	300	248	266	814
0204060095 RADIOGRAFIA DE BACIA	115	90	88	293
0204060109 RADIOGRAFIA DE CALCANEIO	24	21	16	61
0204060117 RADIOGRAFIA DE COXA	53	41	35	129
0204060125 RADIOGRAFIA DE JOELHO (AP + LATERAL)	243	199	193	635
0204060150 RADIOGRAFIA DE PE / DEDOS DO PE	329	245	305	879
0204060168 RADIOGRAFIA DE PERNA	130	97	106	333
0204060176 RADIOGRAFIA PANORAMICA DE MEMBROS INFERIORES	1	0	0	1
RAIO X	3751	3216	3355	10322
0205010040 ULTRASSONOGRRAFIA DOPPLER COLORIDO DE VASOS (ATE 3 VASOS)	3	1	3	7
0205010059 ULTRASSONOGRRAFIA DOPPLER DE FLUXO OBSTETRICO	13	12	16	41
0205020038 ULTRASSONOGRRAFIA DE ABDOMEN SUPERIOR	4	0	2	6
0205020046 ULTRASSONOGRRAFIA DE ABDOMEN TOTAL	116	82	77	275
0205020054 ULTRASSONOGRRAFIA DE APARELHO URINARIO	24	20	27	71
0205020062 ULTRASSONOGRRAFIA DE ARTICULACAO	10	6	4	20
0205020070 ULTRASSONOGRRAFIA DE BOLSA ESCROTAL	6	3	7	16
0205020097 ULTRASSONOGRRAFIA MAMARIA BILATERAL	61	54	84	199
0205020100 ULTRASSONOGRRAFIA DE PROSTATA POR VIA ABDOMINAL	0	1	1	2
0205020127 ULTRASSONOGRRAFIA DE TIREOIDE	4	1	0	5
0205020143 ULTRA-SONOGRAFIA OBSTETRICA	80	63	66	209
0205020151 ULTRASSONOGRRAFIA OBSTETRICA C/ DOPPLER COLORIDO E PULSADO	0	0	1	1

0205020160 ULTRASSONOGRRAFIA PELVICA (GINECOLOGICA)	7	3	0	10
0205020186 ULTRASSONOGRRAFIA TRANSVAGINAL	55	42	38	135
USG	383	288	326	997
0206010010 TOMOGRAFIA COMPUTADORIZADA DE COLUNA CERVICAL C/ OU S/ CONTRASTE	13	10	13	36
0206010028 TOMOGRAFIA COMPUTADORIZADA DE COLUNA LOMBO-SACRA C/ OU S/ CONTRASTE	8	5	3	16
0206010036 TOMOGRAFIA COMPUTADORIZADA DE COLUNA TORACICA C/ OU S/ CONTRASTE	2	1	3	6
0206010044 TOMOGRAFIA COMPUTADORIZADA DE FACE / SEIOS DA FACE / ARTICULACOES TEMPORO-MANDIBULARES	5	1	5	11
0206010052 TOMOGRAFIA COMPUTADORIZADA DO PESCOCO	0	1	1	2
0206010079 TOMOGRAFIA COMPUTADORIZADA DO CRANIO	215	180	164	559
0206020015 TOMOGRAFIA COMPUTADORIZADA DE ARTICULACOES DE MEMBRO SUPERIOR	2	0	1	3
0206020031 TOMOGRAFIA COMPUTADORIZADA DE TORAX	12	13	9	34
0206030010 TOMOGRAFIA COMPUTADORIZADA DE ABDOMEN SUPERIOR	27	22	15	64
0206030029 TOMOGRAFIA COMPUTADORIZADA DE ARTICULACOES DE MEMBRO INFERIOR	6	5	6	17
0206030037 TOMOGRAFIA COMPUTADORIZADA DE PELVE / BACIA / ABDOMEN INFERIOR	20	16	13	49
0207010030 RESSONANCIA MAGNETICA DE COLUNA CERVICAL	10	7	6	23
0207010048 RESSONANCIA MAGNETICA DE COLUNA LOMBO-SACRA	43	34	23	100
0207010056 RESSONANCIA MAGNETICA DE COLUNA TORACICA	5	0	0	5
0207010064 RESSONANCIA MAGNETICA DE CRANIO	27	35	49	111
0207020027 RESSONANCIA MAGNETICA DE MEMBRO SUPERIOR (UNILATERAL)	11	13	7	31
0207020035 RESSONANCIA MAGNETICA DE TORAX	3	0	1	4
0207030014 RESSONANCIA MAGNETICA DE ABDOMEN SUPERIOR	4	4	7	15
0207030022 RESSONANCIA MAGNETICA DE BACIA / PELVE / ABDOMEN INFERIOR	5	4	1	10
0207030030 RESSONANCIA MAGNETICA DE MEMBRO INFERIOR (UNILATERAL)	35	21	24	80

Tomo + ressonância	453	372	351	1176
0209010029 COLONOSCOPIA (COLOSCOPIA)	35	23	21	79
0209010037 ESOFAGOGASTRODUODENOSCOPIA	43	25	19	87
0209010053 RETOSSIGMOIDOSCOPIA	2	2	4	8
0211020036 ELETROCARDIOGRAMA	927	627	399	1953
0211040061 TOCOCARDIOGRAFIA ANTE-PARTO	13	42	38	93
0211070033 AUDIOMETRIA EM CAMPO LIVRE	144	151	144	439
0211070041 AUDIOMETRIA TONAL LIMIAR (VIA AEREA / OSSEA)	168	100	111	379
0211070068 AVALIACAO DE LINGUAGEM ESCRITA / LEITURA	0	2	0	2
0211070076 AVALIACAO DE LINGUAGEM ORAL	0	8	1	9
0211070092 AVALIACAO P/ DIAGNOSTICO DE DEFICIENCIA AUDITIVA	46	46	46	138
0211070114 AVALIACAO VOCAL	0	0	1	1
0211070203 IMITANCIOMETRIA	120	81	64	265
0211070211 LOGOUDIOMETRIA (LDV-IRF-LRF)	222	159	160	541
0211070246 PESQUISA DE GANHO DE INSERCAO	68	86	86	240
0211070319 SELECAO E VERIFICACAO DE BENEFICIO DO AASI	44	44	44	132
0212010026 EXAMES PRE-TRANSFUSIONAIS I	11	6	61	78
0212010034 EXAMES PRE-TRANSFUSIONAIS II	11	6	63	80
0214010015 GLICEMIA CAPILAR	15124	4503	4229	23856
0214010058 TESTE RÁPIDO PARA DETECÇÃO DE INFECÇÃO PELO HIV	141	186	70	397
0214010066 TESTE RÁPIDO DE GRAVIDEZ	985	132	222	1339
0214010074 TESTE RÁPIDO PARA SÍFILIS	140	170	55	365
0214010090 TESTE RÁPIDO PARA DETECÇÃO DE HEPATITE C	0	18	54	72
0301010013 CONSULTA AO PACIENTE CURADO DE TUBERCULOSE (TRATAMENTO SUPERVISIONADO)	4	2	1	7
0301010021 CONSULTA C/ IDENTIFICAÇÃO DE CASOS NOVOS DE TUBERCULOSE	0	0	1	1
0301010030 CONSULTA DE PROFISSIONAIS DE NIVEL SUPERIOR NA ATENÇÃO BÁSICA (EXCETO MÉDICO)	8020	8752	10653	27425

0301010048 CONSULTA DE PROFISSIONAIS DE NIVEL SUPERIOR NA ATENÇÃO ESPECIALIZADA (EXCETO MÉDICO)	7521	4125	3875	15521
0301010064 CONSULTA MEDICA EM ATENÇÃO BASICA	18968	17190	15451	51609
0301010072 CONSULTA MEDICA EM ATENÇÃO ESPECIALIZADA	6224	6799	6491	19514
0301010080 CONSULTA P/ ACOMPANHAMENTO DE CRESCIMENTO E DESENVOLVIMENTO (PUERICULTURA)	994	525	598	2117
0301010099 CONSULTA PARA AVALIAÇÃO CLÍNICA DO FUMANTE	0	1	0	1
0301010110 CONSULTA PRE-NATAL	2329	1637	1474	5440
0301010129 CONSULTA PUERPERAL	178	159	161	498
0301010137 CONSULTA/ATENDIMENTO DOMICILIAR	37	198	89	324
0301010153 PRIMEIRA CONSULTA ODONTOLOGICA PROGRAMÁTICA	437	1164	956	2557
0301030065 ATENDIMENTO PRE-HOSPITALAR MOVEL DE SALVAMENTO E RESGATE	159	184	203	546
0301030073 ATENDIMENTO PRE-HOSPITALAR MOVEL DE SALVAMENTO E RESGATE MEDICALIZADO	26	30	39	95
0301030090 SAMU 192: ATENDIMENTO PRÉ-HOSPITALAR MÓVEL REALIZADO PELA EQUIPE DA UNIDADE DE SUPORTE AVANÇADO DE V	62	83	106	251
0301030103 SAMU 192: ATENDIMENTO PRÉ-HOSPITALAR MOVEL REALIZADO PELA EQUIPE DE SUPORTE BASICO DE VIDA TERRESTRE	394	453	451	1298
0301030170 SAMU 192: TRANSPORTE INTER-HOSPITALAR PELA UNIDADE DE SUPORTE AVANÇADO DE VIDA TERRESTRE (USA)	90	105	86	281
0301040028 ATENDIMENTO CLINICO P/ INDICACAO, FORNECIMENTO E INSERCAO DO DISPOSITIVO INTRA-UTERINO (DIU)	9	4	6	19
0301040036 TERAPIA EM GRUPO	30	0	3	33
0301040044 TERAPIA INDIVIDUAL	52	88	201	341
0301050058 ASSISTENCIA DOMICILIAR POR PROFISSIONAL DE NIVEL MEDIO	146	44	30	220
0301060029 ATENDIMENTO DE URGENCIA C/ OBSERVACAO ATE 24 HORAS EM ATENCAO ESPECIALIZADA	2650	2481	2596	7727
0301060037 ATENDIMENTO DE URGÊNCIA EM ATENÇÃO BÁSICA	862	551	652	2065
0301060045 ATENDIMENTO DE URGÊNCIA EM ATENÇÃO BÁSICA COM OBSERVAÇÃO ATÉ 8 HORAS	69	0	0	69
0301060053 ATENDIMENTO DE URGÊNCIA EM ATENÇÃO BÁSICA COM REMOÇÃO	15	4	4	23

0301060061 ATENDIMENTO DE URGENCIA EM ATENCAO ESPECIALIZADA	6640	4821	4577	16038
0301060096 ATENDIMENTO MEDICO EM UNIDADE DE PRONTO ATENDIMENTO	9206	6049	8377	23632
0301060100 ATENDIMENTO ORTOPEDICO COM IMOBILIZACAO PROVISORIA	189	87	80	356
0301070032 ACOMPANHAMENTO DE PACIENTE P/ ADAPTACAO DE APARELHO DE AMPLIFICACAO SONORA INDIVIDUAL (AASI) UNI / B	116	116	116	348
0301070075 ATENDIMENTO / ACOMPANHAMENTO DE PACIENTE EM REABILITACAO DO DESENVOLVIMENTO NEUROPSICOMOTOR	1600	1600	1600	4800
0301070113 TERAPIA FONOAUDIOLÓGICA INDIVIDUAL	89	91	91	271
0301080160 ATENDIMENTO EM PSICOTERAPIA DE GRUPO	24	0	0	24
0301080178 ATENDIMENTO INDIVIDUAL EM PSICOTERAPIA	450	12	3	465
0301080194 ACOLHIMENTO DIURNO DE PACIENTE EM CENTRO DE ATENÇÃO PSICOSSOCIAL	16	15	22	53
0301080208 ATENDIMENTO INDIVIDUAL DE PACIENTE EM CENTRO DE ATENÇÃO PSICOSSOCIAL	121	220	118	459
0301080216 ATENDIMENTO EM GRUPO DE PACIENTE EM CENTRO DE ATENÇÃO PSICOSSOCIAL	446	325	264	1035
0301080224 ATENDIMENTO FAMILIAR EM CENTRO DE ATENÇÃO PSICOSSOCIAL	86	73	71	230
0301080232 ACOLHIMENTO INICIAL POR CENTRO DE ATENÇÃO PSICOSSOCIAL	95	74	0	169
0301080240 ATENDIMENTO DOMICILIAR PARA PACIENTES DE CENTRO DE ATENÇÃO PSICOSSOCIAL E/OU FAMILIARES	8	5	6	19
0301080259 AÇÕES DE ARTICULAÇÃO DE REDES INTRA E INTERSETORIAIS	3	0	0	3
0301080275 PRÁTICAS CORPORAIS EM CENTRO DE ATENÇÃO PSICOSSOCIAL	31	0	1	32
0301080283 PRÁTICAS EXPRESSIVAS E COMUNICATIVAS EM CENTRO DE ATENÇÃO PSICOSSOCIAL	49	63	48	160
0301080291 ATENÇÃO ÀS SITUAÇÕES DE CRISE	1	2	0	3
0301080348 AÇÕES DE REABILITAÇÃO PSICOSSOCIAL	3	6	3	12
0301080356 PROMOÇÃO DE CONTRATUALIDADE NO TERRITÓRIO	2	3	5	10
0301100012 ADMINISTRACAO DE MEDICAMENTOS NA ATENCAO ESPECIALIZADA.	19106	18957	16527	54590
0301100020 ADMINISTRACAO DE MEDICAMENTOS EM ATENCAO BASICA (POR PACIENTE)	13653	4295	4370	22318
0301100039 AFERICAO DE PRESSAO ARTERIAL	29076	17619	17197	63892

0301100047 CATETERISMO VESICAL DE ALIVIO	3	8	0	11
0301100055 CATETERISMO VESICAL DE DEMORA	67	29	24	120
0301100101 INALACAO / NEBULIZACAO	1339	572	556	2467
0301100136 ORDENHA MAMARIA	12	5	1	18
0301100152 RETIRADA DE PONTOS DE CIRURGIAS BASICAS (POR PACIENTE)	1077	237	308	1622
0301100179 SONDAGEM GASTRICA	41	30	21	92
0301100187 TERAPIA DE REHIDRATAÇAO ORAL	192	4	9	205
0302020039 ATENDIMENTO FISIOTERAPÊUTICO EM PACIENTE NO PRÉ E PÓS CIRURGIA ONCOLÓGICA	0	15	15	30
0302040013 ATENDIMENTO FISIOTERAPÊUTICO EM PACIENTE C/ TRANSTORNO RESPIRATÓRIO C/ COMPLICAÇÕES SISTÊMICAS	0	3	0	3
0302050019 ATENDIMENTO FISIOTERAPÊUTICO EM PACIENTES NO PRÉ E PÓS- OPERATÓRIO NAS DISFUNÇÕES MÚSCULO ESQUELÉTICA	458	452	446	1356
0302050027 ATENDIMENTO FISIOTERAPÊUTICO NAS ALTERAÇÕES MOTORAS	536	529	702	1767
0302060014 ATENDIMENTO FISIOTERAPÊUTICO EM PACIENTE C/ DISTÚRBIOS NEURO-CINÉTICO-FUNCIONAIS S/ COMPLICAÇÕES SI	80	100	40	220
0302060022 ATENDIMENTO FISIOTERAPÊUTICO EM PACIENTES C/ DISTÚRBIOS NEURO-CINÉTICO-FUNCIONAIS C/COMPLICAÇÕES SI	37	58	30	125
0302060030 ATENDIMENTO FISIOTERAPÊUTICO NAS DESORDENS DO DESENVOLVIMENTO NEURO MOTOR	32	22	1	55
0302060049 ATENDIMENTO FISIOTERAPÊUTICO EM PACIENTE C/ COMPROMETIMENTO COGNITIVO	0	0	4	4
0302060057 ATENDIMENTO FISIOTERAPÊUTICO EM PACIENTE NO PRÉ/PÓS- OPERATÓRIO DE NEUROCIRURGIA	0	0	1	1
0303080019 CAUTERIZACAO QUIMICA DE PEQUENAS LESOES	0	1	1	2
0303090030 INFILTRACAO DE SUBSTANCIAS EM CAVIDADE SINOVIAL (ARTICULACAO, BAINHA TENDINOSA)	1	1	2	4
0303090120 TRATAMENTO CONSERVADOR DE FRATURA NA CINTURA ESCAPULAR (C/ IMOBILIZACAO)	1	0	0	1
0303090154 TRATAMENTO CONSERVADOR DE FRATURA DE PUNHO COM LUVA GESSADA	0	10	14	24
0303090162 TRATAMENTO CONSERVADOR DE FRATURA DE OSSO METACARPICO	0	4	5	9

0303090200 TRATAMENTO CONSERVADOR DE FRATURA EM MEMBRO INFERIOR C/ IMOBILIZACAO	4	36	25	65
0303090219 TRATAMENTO CONSERVADOR DE LESAO DA COLUNA CERVICAL C/ IMOBILIZACAO	0	1	0	1
0303090227 TRATAMENTO CONSERVADOR DE FRATURA EM MEMBRO SUPERIOR C/ IMOBILIZACAO	3	42	42	87
0303090286 TRATAMENTO CONSERVADOR DE LESAO LIGAMENTAR EM MEMBRO C/ IMOBILIZACAO	0	1	0	1
0303140011 LAVAGEM NASAL PELO METODO DE PROETZ (POR SESSAO)	0	1	0	1
0305010093 HEMODIÁLISE (MÁXIMO 1 SESSÃO POR SEMANA - EXCEPCIONALIDADE)	13	16	8	37
0305010107 HEMODIÁLISE (MÁXIMO 3 SESSÕES POR SEMANA)	1110	1033	1125	3268
0305010115 HEMODIÁLISE EM PORTADOR DE HIV (MÁXIMO 3 SESSÕES POR SEMANA)	0	11	13	24
0305010166 MANUTENCAO E ACOMPANHAMENTO DOMICILIAR DE PACIENTE SUBMETIDO A DPA /DPAC	22	23	23	68
0305010182 TREINAMENTO DE PACIENTE SUBMETIDO A DIALISE PERITONEAL - DPAC-DPA (9 DIAS)	0	4	0	4
0306020068 TRANSFUSAO DE CONCENTRADO DE HEMACIAS	11	6	27	44
0307010015 CAPEAMENTO PULPAR	126	198	241	565
0307010023 RESTAURAÇÃO DE DENTE DECÍDUO	301	358	426	1085
0307010031 RESTAURAÇÃO DE DENTE PERMANENTE ANTERIOR	198	321	321	840
0307010040 RESTAURAÇÃO DE DENTE PERMANENTE POSTERIOR	467	928	996	2391
0307020010 ACESSO A POLPA DENTARIA E MEDICACAO (POR DENTE)	271	346	391	1008
0307020029 CURATIVO DE DEMORA C/ OU S/ PREPARO BIOMECANICO	158	231	270	659
0307020037 OBTURAÇÃO DE DENTE DECÍDUO	12	29	18	59
0307020045 OBTURAÇÃO EM DENTE PERMANENTE BIRRADICULAR	3	6	11	20
0307020053 OBTURAÇÃO EM DENTE PERMANENTE COM TRÊS OU MAIS RAÍZES	9	27	24	60
0307020061 OBTURAÇÃO EM DENTE PERMANENTE UNIRRADICULAR	9	20	36	65
0307020070 PULPOTOMIA DENTÁRIA	12	10	15	37
0307020100 RETRATAMENTO ENDODÔNTICO EM DENTE PERMANENTE UNI-RADICULAR	1	0	0	1

0307030016 RASPAGEM ALISAMENTO E POLIMENTO SUPRAGENGIVAIS (POR SEXTANTE)	1277	3310	3068	7655
0307030024 RASPAGEM ALISAMENTO SUBGENGIVAIS (POR SEXTANTE)	95	136	101	332
0307030032 RASPAGEM CORONO-RADICULAR (POR SEXTANTE)	97	164	106	367
odonto	3036	6084	6024	15144
0307040070 MOLDAGEM DENTO-GENGIVAL P/ CONSTRUCAO DE PROTESE DENTARIA	0	0	1	1
0307040089 REEMBASAMENTO E CONserto DE PROTESE DENTARIA	0	1	0	1
0401010015 CURATIVO GRAU II C/ OU S/ DEBRIDAMENTO	2	2	0	4
0401010023 CURATIVO GRAU I C/ OU S/ DEBRIDAMENTO	2524	867	825	4216
0401010031 DRENAGEM DE ABSCESSO	5	1	3	9
0401010058 EXCISAO DE LESAO E/OU SUTURA DE FERIMENTO DA PELE ANEXOS E MUCOSA	200	144	190	534
0401010066 EXCISAO E/OU SUTURA SIMPLES DE PEQUENAS LESOES / FERIMENTOS DE PELE / ANEXOS E MUCOSA	23	11	11	45
0401010082 FRENECTOMIA	1	1	2	4
0401010104 INCISAO E DRENAGEM DE ABSCESSO	1	0	0	1
0401010112 RETIRADA DE CORPO ESTRANHO SUBCUTANEO	1	1	0	2
0404010270 REMOCAO DE CERUMEN DE CONDUITO AUDITIVO EXTERNO UNI / BILATERAL	25	0	0	25
0404010300 RETIRADA DE CORPO ESTRANHO DA CAVIDADE AUDITIVA E NASAL	9	0	0	9
0404020054 DRENAGEM DE ABSCESSO DA BOCA E ANEXOS	0	1	0	1
0404020097 EXCISÃO E SUTURA DE LESÃO NA BOCA	0	0	6	6
0408010126 REDUCAO INCRUENTA DE FRATURA E FRATURA-LUXACAO AO NIVEL DA CINTURA ESCAPULAR	3	0	0	3
0408010134 REDUCAO INCRUENTA DE LUXACAO OU FRATURA / LUXACAO ESCAPULO-UMERAL	5	1	2	8
0408020172 REDUCAO INCRUENTA DE FRATURA / LESAO FISARIA NO PUNHO	1	2	2	5
0408020180 REDUCAO INCRUENTA DE FRATURA / LUXACAO DE MONTEGGIA OU DE GALEAZZI	0	2	1	3

0408020202 REDUCAO INCRUENTA DE FRATURA DIAFISARIA DOS OSSOS DO ANTEBRACO	1	5	4	10
0408020229 REDUCAO INCRUENTA DE LUXACAO / FRATURA-LUXACAO DO COTOVELO	1	6	2	9
0408020245 REDUCAO INCRUENTA DE LUXACAO OU FRATURA / LUXACAO NO PUNHO	1	4	3	8
0408050209 REDUCAO INCRUENTA DE FRATURA / LESAO FISARIA DOS METATARSIANOS	0	1	0	1
0408050217 REDUCAO INCRUENTA DE FRATURA / LUXACAO / FRATURA-LUXACAO DO TORNOZELO	0	1	0	1
0408060352 RETIRADA DE FIO OU PINO INTRA-OSSEO	41	13	32	86
0414020022 APICECTOMIA COM OU SEM OBTURAÇÃO RETRÓGRADA	0	0	3	3
0414020030 APROFUNDAMENTO DE VESTÍBULO ORAL (POR SEXTANTE)	2	1	0	3
0414020049 CORREÇÃO DE BRIDAS MUSCULARES	4	1	3	8
0414020057 CORREÇÃO DE IRREGULARIDADES DE REBORDO ALVEOLAR	34	6	17	57
0414020065 CORREÇÃO DE TUBEROSIDADE DO MAXILAR	24	2	13	39
0414020073 CURETAGEM PERIAPICAL	112	43	88	243
0414020120 EXODONTIA DE DENTE DECÍDUO	96	141	140	377
0414020138 EXODONTIA DE DENTE PERMANENTE	104	261	321	686
0414020146 EXODONTIA MÚLTIPLA COM ALVEOLOPLASTIA POR SEXTANTE	6	2	4	12
0414020154 GENGIVECTOMIA (POR SEXTANTE)	4	6	7	17
0414020162 GENGIVOPLASTIA (POR SEXTANTE)	3	3	7	13
0414020219 ODONTOSECÇÃO / RADILECTOMIA / TUNELIZAÇÃO	3	2	2	7
0414020243 REIMPLANTE E TRANSPLANTE DENTAL (POR ELEMENTO)	0	4	0	4
0414020278 REMOÇÃO DE DENTE RETIDO (INCLUSO / IMPACTADO)	91	41	74	206
0414020294 REMOÇÃO DE TORUS E EXOSTOSES	0	0	2	2
0414020375 TRATAMENTO CIRÚRGICO PERIODONTAL (POR SEXTANTE)	1	19	16	36
0414020383 TRATAMENTO DE ALVEOLITE	1	3	2	6
ODONTO	485	535	699	1719
0414020405 ULOTOMIA/ULECTOMIA	4	0	2	6

0418010030 CONFECCAO DE FISTULA ARTERIO-VENOSA P/ HEMODIALISE	6	2	0	8
0418010064 IMPLANTE DE CATETER DUPLO LUMEN P/HEMODIALISE	2	3	2	7
0418010080 IMPLANTE DE CATETER TIPO TENCKHOFF OU SIMILAR P/ DPA/DPAC	0	2	0	2
0701030038 APARELHO DE AMPLIFICACAO SONORA INDIVIDUAL (AASI) EXTERNO INTRA-AURICULAR TIPO A	0	0	4	4
0701030046 APARELHO DE AMPLIFICACAO SONORA INDIVIDUAL (AASI) EXTERNO INTRA-AURICULAR TIPO B	0	2	0	2
0701030054 APARELHO DE AMPLIFICACAO SONORA INDIVIDUAL (AASI) EXTERNO INTRA-AURICULAR TIPO C	0	0	2	2
0701030062 APARELHO DE AMPLIFICACAO SONORA INDIVIDUAL (AASI) EXTERNO INTRACANAL TIPO A	2	4	6	12
0701030070 APARELHO DE AMPLIFICACAO SONORA INDIVIDUAL (AASI) EXTERNO INTRACANAL TIPO B	2	0	4	6
0701030089 APARELHO DE AMPLIFICACAO SONORA INDIVIDUAL (AASI) EXTERNO INTRACANAL TIPO C	0	6	2	8
0701030100 APARELHO DE AMPLIFICACAO SONORA INDIVIDUAL (AASI) EXTERNO MICROCANAL TIPO B	2	0	0	2
0701030127 APARELHO DE AMPLIFICACAO SONORA INDIVIDUAL (AASI) EXTERNO RETRO-AURICULAR TIPO A	34	32	28	94
0701030135 APARELHO DE AMPLIFICACAO SONORA INDIVIDUAL (AASI) EXTERNO RETRO-AURICULAR TIPO B	23	18	15	56
0701030143 APARELHO DE AMPLIFICACAO SONORA INDIVIDUAL (AASI) EXTERNO RETRO-AURICULAR TIPO C	6	6	4	16
0701030151 MOLDE AURICULAR (REPOSICAO)	16	18	3	37
0701030216 REPOSICAO DE AASI EXTERNO INTRA-CANAL TIPO A	2	0	2	4
0701030224 REPOSICAO DE AASI EXTERNO INTRA-CANAL TIPO B	4	2	0	6
0701030232 REPOSICAO DE AASI EXTERNO INTRA-CANAL TIPO C	2	0	0	2
0701030275 REPOSICAO DE AASI EXTERNO RETROAURICULAR TIPO A	3	4	2	9
0701030283 REPOSICAO DE AASI EXTERNO RETROAURICULAR TIPO B	0	6	7	13
0701030291 REPOSICAO DE AASI EXTERNO RETROAURICULAR TIPO C	0	0	4	4
0701030321 SISTEMA DE FREQUENCIA MODULADA PESSOAL	8	8	8	24

0702100021 CATETER P/ SUBCLAVIA DUPLO LUMEN P/ HEMODIALISE	2	3	2	7	
0702100030 CATETER TIPO TENCKHOFF / SIMILAR DE LONGA PERMANÊNCIA P/ DPI/DPAC/DPA	0	2	0	2	
0702100048 CONJ.TROCA P/DPA (PACIENTE-MES C/ INSTALACAO DOMICILIAR E MANUTENCAO DA MAQUINA CICLADORA)	10	10	9	29	
0702100056 CONJUNTO DE TROCA P/ PACIENTE SUBMETIDO A DPA (PACIENTE-15 DIAS C/ INSTALACAO DOMICILIAR E MANUTENCA	1	0	0	1	
0702100064 CONJUNTO DE TROCA P/ PACIENTE SUBMETIDO A DPAC (PACIENTE-MES) CORRESPONDENTE A 120 UNIDADES	12	12	14	38	
0702100072 CONJUNTO DE TROCA P/ TREINAMENTO DE PACIENTE SUBMETIDO A DPA / DPAC (9 DIAS)CORRESPONDENTE A 36 UNID	0	4	0	4	
0702100080 CONJUNTOS DE TROCA P/ PACIENTE SUBMETIDO A DPAC (PACIENTE/15 DIAS)	0	1	0	1	
0702100099 DILATADOR P/ IMPLANTE DE CATETER DUPLO LUMEN	2	3	2	7	
0702100102 GUIA METALICO P/ INTRODUCAO DE CATETER DUPLO LUMEN	2	3	2	7	Procedimentos de Odontologia
0801010012 ADESAO A ASSISTENCIA PRE-NATAL - INCENTIVO PHPN (COMPONENTE I)	208	175	131	514	
Total	289225	264896	313238	867359	

Produção Ambulatorial_de Procedimentos da Tabela Unificada

Qtd.Apresentada por Mês de Atendimento segundo Profissional-CBO-Consultas Programáticas

Profissional-CBO	Jan/2014	Fev/2014	Mar/2014	Total
CIRURGIAO DENTISTA CLINICO GERAL DENTISTA ODONTOLOGISTA	397	1050	809	2256
CIRURGIAO DENTISTA ODONTOPIEDATRA DENTISTA DE CRIANCA O	0	54	18	72
CIRURGIAO DENTISTA ORTOPEDISTA E ORTODONTISTA DENTISTA D	0	8	9	17
CIRURGIAO DENTISTA TRAUMATOLOGISTA BUCOMAXILOFACIAL CIRU	0	4	10	14
CIRURGIAO DENTISTA DA ESTRATEGIA DE SAUDE DA FAMILIA	40	48	110	198
Total	437	1164	956	2557

Produção Ambulatorial_de Procedimentos da Tabela Unificada
Qtd.Apresentada por Mês de Atendimento segundo Profissional-CBO AB

Profissional-CBO	Jan/2014	Fev/2014	Mar/2014	Total
CIRURGIAO DENTISTA CLINICO GERAL DENTISTA ODONTOLOGISTA	1879	2925	3481	8285
CIRURGIAO DENTISTA ODONTOPEDIATRA DENTISTA DE CRIANCA O	5	67	54	126
CIRURGIAO DENTISTA TRAUMATOLOGISTA BUCOMAXILOFACIAL CIRU	19	57	60	136
CIRURGIAO DENTISTA DA ESTRATEGIA DE SAUDE DA FAMILIA	114	374	559	1047
ENFERMEIRO	83	237	76	396
ENFERMEIRO DA ESTRATEGIA DE SAUDE DA FAMILIA	5910	4525	5970	16405
FISIOTERAPEUTA GERAL	0	430	164	594
NUTRICIONISTA NUTRICIONISTA SAUDE PUBLICA	0	29	54	83
PSICOLOGO CLINICO PSICOLOGO ACUPUNTURISTA PSICOLOGO DA SA	10	108	235	353

Total

8020 8752 10653 27425

Produção Ambulatorial_de Procedimentos da Tabela Unificada
Qtd.Apresentada por Mês de Atendimento segundo Profissional-CBO Urgencia na AB

Profissional-CBO	Jan/2014	Fev/2014	Mar/2014	Total
CIRURGIAO DENTISTA CLINICO GERAL DENTISTA ODONTOLOGISTA	601	476	546	1623
CIRURGIAO DENTISTA DA ESTRATEGIA DE SAUDE DA FAMILIA	2	58	99	159
MEDICO CLINICO	26	17	0	43
MEDICO DA ESTRATEGIA DE SAUDE DA FAMILIA	233	0	7	240
Total	862	551	652	2065

Produção Ambulatorial_de Procedimentos da Tabela Unificada
Qtd.Apresentada por Mês de Atendimento segundo Profissional-Na Especialidade

Profissional-CBO	Jan/2014	Fev/2014	Mar/2014	Total
------------------	----------	----------	----------	-------

ASSISTENTE SOCIAL	49	58	64	171
CIRURGIAO DENTISTA CLINICO GERAL DENTISTA ODONTOLOGISTA	309	288	296	893
CIRURGIAO DENTISTA ENDODONTISTA CANALISTA ENDODONTOLOGO	113	289	263	665
CIRURGIAO DENTISTA IMPLANTODONTISTA	112	84	94	290
CIRURGIAO DENTISTA ODONTOPEDIATRA DENTISTA DE CRIANCA O	1	7	25	33
CIRURGIAO DENTISTA PERIODONTISTA DENTISTA DE GENGIVAS P	10	88	92	190
CIRURGIAO DENTISTA TRAUMATOLOGISTA BUCOMAXILOFACIAL CIRU	84	30	56	170
ENFERMEIRO	5808	2295	1600	9703
FISIOTERAPEUTA GERAL	378	307	238	923
FONOAUDIOLOGO	221	336	395	952
MEDICO CLINICO	1	0	0	1
MEDICO PEDIATRA	1	0	0	1
NUTRICIONISTA NUTRICIONISTA SAUDE PUBLICA	24	87	364	475
PSICOLOGO CLINICO PSICOLOGO ACUPUNTURISTA PSICOLOGO DA SA	410	256	388	1054
Total	7521	4125	3875	15521

Encaminho a sua planilha e destaquei em azul os procedimentos que foram somados juntos com as consultas de odonto.

Você vai somar os procedimentos:

185.654

30.771

3.237
219.662

+ as consultas e atendimentos dos profissionais dentistas

3.492 Atendimento de urgência na AB

2.290 Consulta de Prof. Nível Superior Atensão Esp

8.509 Consulta de Prof Nível Superior Atensão Básica

Falta mais alguma coisa que não lembro o que era!!!!

aqui totalizou no 2ª quad 233.953

Subtrai os procedimentos do CEO que foram 6.800 no 2ª quad

Total: 227.153

Produção Ambulatorial_de Procedimentos da Tabela Unificada por unidade

Qtd.Apresentada por Mês de Atendimento segundo Estabel-CNES-PR

Estabel-CNES-PR	Jan/2014	Fev/2014	Mar/2014	Total
0018791 UNIDADE DE SAUDE AFONSO PENA	13530	5852	4950	24332
0018805 UNIDADE DE SAUDE GUATUPE	15829	7507	9158	32494
0018813 HOSPITAL MUNICIPAL DR ATTILIO TALAMINI	1689	493	0	2182
0018848 UNIDADE DE SAUDE SAO MARCOS	5414	1949	4817	12180
0018856 UNIDADE DE SAUDE CENTRAL	3554	4230	4011	11795
0018864 UNIDADE DE SAUDE IPE	8337	6413	6672	21422
0018872 UNIDADE DE SAUDE XINGU	7916	5709	5422	19047
0018880 CENTRO INTEGRADO DE ATENCAO A MULHER	1669	2994	3223	7886
0018899 UNIDADE DE SAUDE MORADIAS TREVISAN	6185	4416	4631	15232
0018902 CEM CENTRO ESPECIALIDADE MUNICIPAL	2426	4265	4726	11417

0018910 UNIDADE DE SAUDE BRAGA	1311	1966	2040	5317
0018929 UNIDADE DE SAUDE CIDADE JARDIM	6217	3902	3929	14048
0018937 UNIDADE DE SAUDE BORDA DO CAMPO	5590	3191	3662	12443
0018945 UNIDADE DE SAUDE CASTELHANOS	266	264	200	730
0018953 UNIDADE DE SAUDE MURICI	1198	1737	1499	4434
0018961 UNIDADE DE SAUDE MALHADA	1641	1613	1353	4607
0019062 CENTRO INTEGRAL DE ASSISTENCIA A CRIANCA E ADOLESCENTE	3092	2791	2755	8638
0019070 UNIDADE DE SAUDE CAMPO LARGO DA ROSEIRA	2215	1303	1728	5246
0019089 UNIDADE DE SAUDE MARCELINO	999	1313	1212	3524
0019097 UNIDADE DE SAUDE CACHOEIRA	1700	1100	1721	4521
0019100 UNIDADE DE SAUDE AGARAU	365	1304	1057	2726
0019119 UNIDADE DE SAUDE CAMPINA DO TAQUARAL	1321	1222	1249	3792
0019127 UNIDADE DE SAUDE FAXINA	1918	773	812	3503
0019135 UNIDADE DE SAUDE PATRONATO SANTO ANTONIO	260	358	405	1023
0019151 UNIDADE DE SAUDE CAIC	4926	5121	3348	13395
0024295 APAE SAO JOSE DOS PINHAIS	0	794	617	1411
2682095 SMS DE SAO JOSE DOS PINHAIS	480	21177	70267	91924
2682125 UNIDADE DE SAUDE RIACHO DOCE	7510	3610	5623	16743
2682168 SIATE SISTEMA INTEGRADO DE ATENDIMENTO AO TRAUMA EM EMERGENC	185	214	242	641
2753278 HOSPITAL E MATERNIDADE MUNICIPAL DE SAO JOSE DOS PINHAIS	14846	11904	11949	38699
3517993 NUCLEO MUNICIPAL DE TESTAGEM E ACONSELHAMENTO EM SAUDE	1497	1331	834	3662
3709256 CENTRO DE ATENCAO PSICOSSOCIAL ALCOOL E DROGAS	561	524	325	1410
4056299 UNIDADE DE SAUDE CONTENDA	3683	2639	3223	9545

4056302 UNIDADE DE SAUDE VENEZA	15809	5433	5600	26842
5416434 CEO SAO JOSE DOS PINHAIS	1179	1669	1981	4829
6603629 UNIDADE DE SAUDE CRISTAL	4267	4797	4614	13678
6712169 UNIDADE PRE HOSPITALAR FIXA RUI BARBOSA	25823	36417	34964	97204
6849636 UNIDADE PRE HOSPITALAR AFONSO PENA	15533	5413	4024	24970
6994636 LABORATORIO MUNICIPAL DE SAO JOSE DOS PINHAIS	70870	74708	72414	217992
7024878 CAPSI SAO JOSE DOS PINHAIS	300	262	213	775
7106130 UNIDADE DE SAUDE QUISSISSANA	4733	5331	4931	14995
7111339 UNIDADE DE SAUDE COTIA	874	823	678	2375
7114974 UNIDADE DE SAUDE CORREGO FUNDO	1029	1047	1028	3104
7117671 UNIDADE DE SAUDE MARTINOPOLIS	7267	2855	3672	13794
7212496 SAMU 637 BRAVO 23	115	154	122	391
7212550 SAMU 570 BRAVO 22	136	149	171	456
7212569 SAMU 481 BRAVO 21	143	150	158	451
7212585 SAMU 433 VICTOR 21	90	105	86	281
7248032 SAMU 645 ALFA 22	62	83	106	251
Total	276560	253375	302422	832357

Produção Ambulatorial_de Procedimentos da Tabela Unificada					
Qtd.Apresentada por Mês de Atendimento segundo Idade do Paciente - Citopatológico de Colo Uterino,					
Idade do Paciente	Jan/2014	Fev/2014	Mar/2014	Total	
13 anos		1	1	0	2
14 anos		4	0	0	4
15 anos		8	8	0	16
16 anos		14	11	0	25
17 anos		16	21	1	38
18 anos		19	18	0	37
19 anos		23	18	1	42
20 anos		30	19	4	53
21 anos		22	16	2	40
22 anos		24	8	1	33
23 anos		19	16	0	35
24 anos		13	14	0	27
25 anos		16	6	2	24
26 anos		9	13	2	24
27 anos		14	13	0	27
28 anos		17	9	1	27
29 anos		11	12	0	23
30 anos		20	11	0	31
31 anos		15	24	0	39
32 anos		23	16	0	39
33 anos		19	17	0	36
34 anos		26	12	0	38
35 anos		16	16	1	33
36 anos		19	20	1	40
37 anos		28	20	1	49
38 anos		29	28	0	57
39 anos		28	9	0	37
40 anos		17	11	1	29
41 anos		25	22	0	47
42 anos		17	13	3	33
43 anos		17	17	1	35
44 anos		22	13	0	35
45 anos		11	9	2	22
46 anos		24	17	0	41
47 anos		15	9	0	24
48 anos		22	12	1	35
49 anos		22	16	0	38
50 anos		20	10	1	31
51 anos		18	11	2	31
52 anos		15	9	0	24
53 anos		11	12	0	23
54 anos		24	5	1	30
55 anos		16	13	0	29

56 anos	15	13	0	28
57 anos	14	13	0	27
58 anos	12	9	0	21
59 anos	13	10	1	24
60 anos	15	8	1	24
61 anos	8	6	2	16
62 anos	12	4	0	16
63 anos	9	7	0	16
64 anos	4	3	0	7
	688	498	24	1210
65 anos	9	5	1	15
66 anos	3	3	0	6
67 anos	5	3	0	8
68 anos	3	6	0	9
69 anos	4	0	0	4
70 anos	3	2	1	6
71 anos	2	2	0	4
72 anos	3	1	0	4
73 anos	3	3	0	6
74 anos	1	2	0	3
75 anos	2	1	0	3
76 anos	0	0	1	1
77 anos	1	1	0	2
78 anos	2	3	0	5
79 anos	1	0	0	1
82 anos	1	0	0	1
84 anos	1	0	0	1
96 anos	1	0	0	1
Total	926	680	36	1642

Produção Ambulatorial_de Procedimentos da Tabela Unificada
 Qtd.Apresentada por Mês de Atendimento segundo Idade do Paciente -Mamografias

Idade do Paciente	Jan/2014	Fev/2014	Mar/2014	
36 anos		0	0	2
37 anos		0	0	3
39 anos		0	1	0
40 anos		0	2	1
41 anos		0	5	1
42 anos		0	0	2
43 anos		1	2	7
44 anos		1	2	3
45 anos		1	1	2
46 anos		1	4	5
47 anos		0	2	2
48 anos		0	2	3
49 anos		2	0	6
50 anos		0	2	9
51 anos		1	2	9
52 anos		3	1	15
53 anos		1	4	15
54 anos		1	1	6
55 anos		0	0	9
56 anos		0	2	8
57 anos		0	0	7
58 anos		1	0	12
59 anos		0	1	8
60 anos		1	3	11
61 anos		0	3	4
62 anos		1	0	5
63 anos		1	2	3
64 anos		0	3	1
65 anos		0	0	1
66 anos		0	0	6
67 anos		0	0	3
68 anos		0	2	3
69 anos		1	1	5
		11	27	140
70 anos		0	1	1
73 anos		0	0	2
74 anos		0	1	2
75 anos		0	0	3
79 anos		1	0	0
84 anos		0	1	0
Total		18	51	185

Produção Ambulatorial_de Procedimentos da Tabela Unificada

Qtd.Apresentada por Mês de Processamen segundo Profissional-CBOVisita Domiciliar

Profissional-CBO	Jan/2014	Fev/2014	Mar/2014
AGENTE COMUNITARIO DE SAUDE AGENTE DE SAUDE VISITADOR DE	15845	14498	17425
ASSISTENTE SOCIAL	5	4	2
AUXILIAR DE ENFERMAGEM AUXILIAR DE AMBULATORIO AUXILIAR D	0	4	0
AUXILIAR DE ENFERMAGEM DA ESTRATEGIA DE SAUDE DA FAMILIA	574	16	9
CIRURGIAO DENTISTA DA ESTRATEGIA DE SAUDE DA FAMILIA	9	2	0
ENFERMEIRO	16	10	0
ENFERMEIRO DA ESTRATEGIA DE SAUDE DA FAMILIA	624	153	136
MEDICO CLINICO	12	14	7
MEDICO DA ESTRATEGIA DE SAUDE DA FAMILIA	190	8	11
NUTRICIONISTA NUTRICIONISTA SAUDE PUBLICA	0	1	3
PSICOLOGO CLINICO PSICOLOGO ACUPUNTURISTA PSICOLOGO DA SA	6	0	1
TECNICO DE ENFERMAGEM TECNICO DE ENFERMAGEM SOCORRISTA TE	6	0	0
TECNICO DE ENFERMAGEM DA ESTRATEGIA DE SAUDE DA FAMILIA	46	0	5

Total	17333	14710	17599
	0	4	0
Total auxiliar e técnico	574	16	9
	6	0	0
	46	0	5
Enfermeiro	626	20	14
	16	10	0
	624	153	136
	640	163	136
outros nivel superior	5	4	2
	9	2	0
	0	1	3
	6	0	1
	20	7	6
médico	12	14	7
	190	8	11
	202	22	18

Produção Ambulatorial_de Procedimentos da Tabela Unificada
Qtd.Apresentada por Mês de Processamen segundo Procedimento CEM/CIAM/CIAC/HAT

Procedimento[2008+	Jan/2014	Fev/2014	Mar/2014	Total
0101010028 ATIVIDADE EDUCATIVA / ORIENTAÇÃO EM GRUPO NA ATENÇÃO ESPECIALIZADA	7	6	5	18
0101020015 AÇÃO COLETIVA DE APLICAÇÃO TÓPICA DE FLÚOR GEL	0	0	2	2
0101020023 AÇÃO COLETIVA DE BOCHECHO FLUORADO	0	1	2	3
0101020031 AÇÃO COLETIVA DE ESCOVAÇÃO DENTAL SUPERVISIONADA	0	60	45	105
0101020040 AÇÃO COLETIVA DE EXAME BUCAL COM FINALIDADE EPIDEMIOLÓGICA	0	1	1	2
0101020058 APLICAÇÃO DE CARIOSTÁTICO (POR DENTE)	9	24	5	38
0101020066 APLICAÇÃO DE SELANTE (POR DENTE)	2	6	0	8
0101020074 APLICAÇÃO TÓPICA DE FLÚOR (INDIVIDUAL POR SESSÃO)	52	130	65	247
0101020082 EVIDENCIAÇÃO DE PLACA BACTERIANA	3	61	50	114
0101020090 SELAMENTO PROVISÓRIO DE CAVIDADE DENTÁRIA	3	45	35	83
0101040024 AVALIAÇÃO ANTROPOMÉTRICA	263	145	296	704
0211070041 AUDIOMETRIA TONAL LIMIAR (VIA AEREA / OSSEA)	64	0	0	64
0211070068 AVALIACAO DE LINGUAGEM ESCRITA / LEITURA	0	2	0	2
0211070076 AVALIACAO DE LINGUAGEM ORAL	0	8	1	9
0211070114 AVALIACAO VOCAL	0	0	1	1
0211070203 IMITANCIOMETRIA	38	0	0	38
0211070211 LOGOAUDIOMETRIA (LDV-IRF-LRF)	67	0	0	67
0301010030 CONSULTA DE PROFISSIONAIS DE NIVEL SUPERIOR NA ATENÇÃO BÁSICA (EXCETO MÉDICO)	117	173	100	390
0301010048 CONSULTA DE PROFISSIONAIS DE NIVEL SUPERIOR NA ATENÇÃO ESPECIALIZADA (EXCETO MÉDICO)	665	475	846	1986
0301010064 CONSULTA MEDICA EM ATENÇÃO BASICA	0	17	22	39
0301010072 CONSULTA MEDICA EM ATENÇÃO ESPECIALIZADA	5021	5140	5109	15270
0301010137 CONSULTA/ATENDIMENTO DOMICILIAR	0	0	1	1
0301010153 PRIMEIRA CONSULTA ODONTOLOGICA PROGRAMÁTICA	5	58	20	83
0301040036 TERAPIA EM GRUPO	24	0	0	24
0301040044 TERAPIA INDIVIDUAL	21	5	35	61
0301060037 ATENDIMENTO DE URGÊNCIA EM ATENÇÃO BÁSICA	0	0	1	1
0301060061 ATENDIMENTO DE URGENCIA EM ATENCAO ESPECIALIZADA	5	7	13	25
0301080178 ATENDIMENTO INDIVIDUAL EM PSICOTERAPIA	44	12	3	59
0301100012 ADMINISTRACAO DE MEDICAMENTOS NA ATENCAO ESPECIALIZADA.	50	0	0	50
0301100020 ADMINISTRACAO DE MEDICAMENTOS EM ATENCAO BASICA (POR PACIENTE)	25	1	0	26

0301100039 AFERICAO DE PRESSAO ARTERIAL	24	5	1	30
0301100101 INALACAO / NEBULIZACAO	0	1	0	1
0301100152 RETIRADA DE PONTOS DE CIRURGIAS BASICAS (POR PACIENTE)	30	0	0	30
0302040013 ATENDIMENTO FISIOTERAPÊUTICO EM PACIENTE C/ TRANSTORNO RESPIRATÓRIO C/ COMPLICAÇÕES SISTÊMICAS	0	3	0	3
0302050019 ATENDIMENTO FISIOTERAPÊUTICO EM PACIENTES NO PRÉ E PÓS-OPERATÓRIO NAS DISFUNÇÕES MÚSCULO ESQUELÉTICA	444	413	397	1254
0302050027 ATENDIMENTO FISIOTERAPÊUTICO NAS ALTERAÇÕES MOTORAS	59	62	21	142
0302060014 ATENDIMENTO FISIOTERAPÊUTICO EM PACIENTE C/ DISTÚRBIOS NEURO-CINÉTICO-FUNCIONAIS S/ COMPLICAÇÕES SI	60	84	32	176
0302060022 ATENDIMENTO FISIOTERAPÊUTICO EM PACIENTES C/ DISTÚRBIOS NEURO-CINÉTICO-FUNCIONAIS C/COMPLICAÇÕES SI	14	36	30	80
0302060030 ATENDIMENTO FISIOTERAPÊUTICO NAS DESORDENS DO DESENVOLVIMENTO NEURO MOTOR	30	22	1	53
0302060049 ATENDIMENTO FISIOTERAPÊUTICO EM PACIENTE C/ COMPROMETIMENTO COGNITIVO	0	0	4	4
0303090030 INFILTRACAO DE SUBSTANCIAS EM CAVIDADE SINOVIAL (ARTICULACAO, BAINHA TENDINOSA)	1	1	2	4
0307010015 CAPEAMENTO PULPAR	1	5	6	12
0307010023 RESTAURAÇÃO DE DENTE DECÍDUO	34	38	41	113
0307010040 RESTAURAÇÃO DE DENTE PERMANENTE POSTERIOR	0	3	0	3
0307020010 ACESSO A POLPA DENTARIA E MEDICACAO (POR DENTE)	3	9	1	13
0307020029 CURATIVO DE DEMORA C/ OU S/ PREPARO BIOMECANICO	12	15	4	31
0307020037 OBTURAÇÃO DE DENTE DECÍDUO	1	2	0	3
0307030016 RASPAGEM ALISAMENTO E POLIMENTO SUPRAGENGIVAI (POR SEXTANTE)	7	469	278	754
0307030032 RASPAGEM CORONO-RADICULAR (POR SEXTANTE)	1	0	0	1
0307040070 MOLDAGEM DENTO-GENGIVAL P/ CONSTRUCAO DE PROTESE DENTARIA	0	0	1	1
0401010015 CURATIVO GRAU II C/ OU S/ DEBRIDAMENTO	0	1	0	1
0401010023 CURATIVO GRAU I C/ OU S/ DEBRIDAMENTO	0	2	0	2
0414020120 EXODONTIA DE DENTE DECÍDUO	1	1	4	6

Total

7207 7549 7481 22237

Produção Ambulatorial_de Procedimentos da Tabela Unificada
 Qtd.Apresentada por Mês de Processamen segundo Procedimento CIAM

Procedimento[2008+	Jan/2014	Fev/2014	Mar/2014	Total
0101020015 AÇÃO COLETIVA DE APLICAÇÃO TÓPICA DE FLÚOR GEL	0	1	1	2
0101020074 APLICAÇÃO TÓPICA DE FLÚOR (INDIVIDUAL POR SESSÃO)	1	8	7	16
0101020090 SELAMENTO PROVISÓRIO DE CAVIDADE DENTÁRIA	4	15	11	30
0101040024 AVALIAÇÃO ANTROPOMÉTRICA	100	396	510	1006
0201020033 COLETA DE MATERIAL P/ EXAME CITOPATOLOGICO DE COLO UTERINO	38	1	4	43
0301010048 CONSULTA DE PROFISSIONAIS DE NIVEL SUPERIOR NA ATENÇÃO ESPECIALIZADA (EXCETO MÉDICO)	365	474	538	1377
0301010064 CONSULTA MEDICA EM ATENÇÃO BASICA	45	176	218	439
0301010072 CONSULTA MEDICA EM ATENÇÃO ESPECIALIZADA	759	1048	991	2798
0301010110 CONSULTA PRE-NATAL	165	169	205	539
0301010129 CONSULTA PUERPERAL	2	2	2	6
0301010153 PRIMEIRA CONSULTA ODONTOLOGICA PROGRAMÁTICA	0	8	9	17
	971	1403	1425	3799
0301040028 ATENDIMENTO CLINICO P/ INDICACAO, FORNECIMENTO E INSERCAO DO DISPOSITIVO INTRA-UTERINO (DIU)	0	4	6	10
0301100039 AFERICAO DE PRESSAO ARTERIAL	161	520	618	1299
0303080019 CAUTERIZACAO QUIMICA DE PEQUENAS LESOES	0	1	1	2
0307010023 RESTAURAÇÃO DE DENTE DECÍDUO	0	1	1	2
0307010031 RESTAURAÇÃO DE DENTE PERMANENTE ANTERIOR	1	23	15	39
0307010040 RESTAURAÇÃO DE DENTE PERMANENTE POSTERIOR	3	40	33	76
0307020010 ACESSO A POLPA DENTARIA E MEDICACAO (POR DENTE)	1	3	4	8
0307020029 CURATIVO DE DEMORA C/ OU S/ PREPARO BIOMECANICO	0	1	1	2
0307030016 RASPAGEM ALISAMENTO E POLIMENTO SUPRAGENGIVAIS (POR SEXTANTE)	19	70	90	179
0414020138 EXODONTIA DE DENTE PERMANENTE	0	1	3	4
Total	1664	2962	3268	7894

Produção Ambulatorial_de Procedimentos da Tabela Unificada
 Qtd.Apresentada por Mês de Processamen segundo Procedimento
 CEM

Procedimento[2008+	Jan/2014	Fev/2014	Mar/2014	Total
0301010048 CONSULTA DE PROFISSIONAIS DE NIVEL SUPERIOR NA ATENÇÃO ESPECIALIZADA (EXCETO MÉDICO)	0	14	104	118
0301010072 CONSULTA MEDICA EM ATENÇÃO ESPECIALIZADA	2425	4249	4200	10874
	2425	4263	4304	
0301100039 AFERICAO DE PRESSAO ARTERIAL	0	0	1	1
0302050019 ATENDIMENTO FISIOTERAPÊUTICO EM PACIENTES NO PRÉ E PÓS-OPERATÓRIO NAS DISFUNÇÕES MÚSCULO ESQUELÉTICA	0	0	397	397
0302060014 ATENDIMENTO FISIOTERAPÊUTICO EM PACIENTE C/ DISTÚRBIOS NEURO-CINÉTICO-FUNCIONAIS S/ COMPLICAÇÕES SI	0	0	22	22
0303090030 INFILTRACAO DE SUBSTANCIAS EM CAVIDADE SINOVIAL (ARTICULACAO, BAINHA TENDINOSA)	1	1	2	4
0401010015 CURATIVO GRAU II C/ OU S/ DEBRIDAMENTO	0	1	0	1
Total	2426	4265	4726	11417

Produção Ambulatorial_de Procedimentos da Tabela Unificada

Qtd.Apresentada por Mês de Processamen segundo

Procedimento[2008+

Procedimento NUTES

Procedimento NUTES	Jan/2014	Fev/2014	Mar/2014	Total
0101010028 ATIVIDADE EDUCATIVA / ORIENTAÇÃO EM GRUPO NA ATENÇÃO ESPECIALIZADA	0	10	4	14
0101030010 VISITA DOMICILIAR POR PROFISSIONAL DE NÍVEL MÉDIO	3	3	0	6
0101030029 VISITA DOMICILIAR/INSTITUCIONAL POR PROFISSIONAL DE NÍVEL SUPERIOR	14	6	2	22
0101040024 AVALIAÇÃO ANTROPOMÉTRICA	5	5	32	42
0201020025 COLETA DE LINFA P/ PESQUISA DE M. LEPRAE	0	4	0	4
0201020041 COLETA DE MATERIAL P/ EXAME LABORATORIAL	391	307	84	782
0202030245 INTADERMORREACAO COM DERIVADO PROTEICO PURIFICADO (PPD)	73	50	33	156
0214010058 TESTE RÁPIDO PARA DETECÇÃO DE INFECÇÃO PELO HIV	126	175	60	361
0214010074 TESTE RÁPIDO PARA SÍFILIS	112	163	48	323
0214010090 TESTE RÁPIDO PARA DETECÇÃO DE HEPATITE C	0	18	54	72
0301010030 CONSULTA DE PROFISSIONAIS DE NIVEL SUPERIOR NA ATENÇÃO BÁSICA (EXCETO MÉDICO)	0	1	2	3

0301010048 CONSULTA DE PROFISSIONAIS DE NIVEL SUPERIOR NA ATENÇÃO ESPECIALIZADA (EXCETO MÉDICO)	366	88	266	720
0301010072 CONSULTA MEDICA EM ATENÇÃO ESPECIALIZADA	349	436	237	1022
	715	525	505	
0301100012 ADMINISTRACAO DE MEDICAMENTOS NA ATENCAO ESPECIALIZADA.	58	65	12	135
Total				
	1497	1331	834	3662

Produção Ambulatorial_de Procedimentos da Tabela Unificada				
Qtd.Apresentada por Mês de Processamen segundo Procedimento[2008+				
Procedimento NUTES	jan/14	fev/14	mar/14	Total
0101010028 ATIVIDADE EDUCATIVA / ORIENTAÇÃO EM GRUPO NA ATENÇÃO ESPECIALIZADA	0	10	4	14
0101030010 VISITA DOMICILIAR POR PROFISSIONAL DE NÍVEL MÉDIO	3	3	0	6
0101030029 VISITA DOMICILIAR/INSTITUCIONAL POR PROFISSIONAL DE NÍVEL SUPERIOR	14	6	2	22
0101040024 AVALIAÇÃO ANTROPOMÉTRICA	5	5	32	42
0201020025 COLETA DE LINFA P/ PESQUISA DE M. LEPRAE	0	4	0	4
0201020041 COLETA DE MATERIAL P/ EXAME LABORATORIAL	391	307	84	782
0202030245 INTADERMORREACAO COM DERIVADO PROTEICO PURIFICADO (PPD)	73	50	33	156
0214010058 TESTE RÁPIDO PARA DETECÇÃO DE INFECÇÃO PELO HIV	126	175	60	361
0214010074 TESTE RÁPIDO PARA SÍFILIS	112	163	48	323
0214010090 TESTE RÁPIDO PARA DETECÇÃO DE HEPATITE C	0	18	54	72
0301010030 CONSULTA DE PROFISSIONAIS DE NIVEL SUPERIOR NA ATENÇÃO BÁSICA (EXCETO MÉDICO)	0	1	2	3
0301010048 CONSULTA DE PROFISSIONAIS DE NIVEL SUPERIOR NA ATENÇÃO ESPECIALIZADA (EXCETO MÉDICO)	366	88	266	720
0301010072 CONSULTA MEDICA EM ATENÇÃO ESPECIALIZADA	349	436	237	1022
	715	525	505	
0301100012 ADMINISTRACAO DE MEDICAMENTOS NA ATENCAO ESPECIALIZADA.	58	65	12	135
Total	1497	1331	834	3662
0211070211 LOGOAUDIOMETRIA (LDV-IRF-LRF)	67	0	0	67
0301010030 CONSULTA DE PROFISSIONAIS DE NIVEL SUPERIOR NA ATENÇÃO BÁSICA (EXCETO MÉDICO)	117	173	100	390

0301010048 CONSULTA DE PROFISSIONAIS DE NIVEL SUPERIOR NA ATENÇÃO ESPECIALIZADA (EXCETO MÉDICO)	544	461	742	1747
0301010064 CONSULTA MEDICA EM ATENÇÃO BASICA	0	17	22	39
0301010072 CONSULTA MEDICA EM ATENÇÃO ESPECIALIZADA	1529	891	909	3329
0301010137 CONSULTA/ATENDIMENTO DOMICILIAR	0	0	1	1
0301010153 PRIMEIRA CONSULTA ODONTOLOGICA PROGRAMÁTICA	5	58	20	83
	1534	966	952	3452
0301040036 TERAPIA EM GRUPO	24	0	0	24
0301040044 TERAPIA INDIVIDUAL	21	5	35	61
0301060037 ATENDIMENTO DE URGÊNCIA EM ATENÇÃO BÁSICA	0	0	1	1
0301060061 ATENDIMENTO DE URGENCIA EM ATENCAO ESPECIALIZADA	5	7	13	25
0301080178 ATENDIMENTO INDIVIDUAL EM PSICOTERAPIA	44	12	3	59
0301100012 ADMINISTRACAO DE MEDICAMENTOS NA ATENCAO ESPECIALIZADA.	50	0	0	50
0301100020 ADMINISTRACAO DE MEDICAMENTOS EM ATENCAO BASICA (POR PACIENTE)	25	1	0	26
0301100039 AFERICAO DE PRESSAO ARTERIAL	24	5	0	29
0301100101 INALACAO / NEBULIZACAO	0	1	0	1
0301100152 RETIRADA DE PONTOS DE CIRURGIAS BASICAS (POR PACIENTE)	30	0	0	30
0302040013 ATENDIMENTO FISIOTERAPÊUTICO EM PACIENTE C/ TRANSTORNO RESPIRATÓRIO C/ COMPLICAÇÕES SISTÊMICAS	0	3	0	3
0302050019 ATENDIMENTO FISIOTERAPÊUTICO EM PACIENTES NO PRÉ E PÓS-OPERATÓRIO NAS DISFUNÇÕES MÚSCULO ESQUELÉTICA	11	15	0	26
0302050027 ATENDIMENTO FISIOTERAPÊUTICO NAS ALTERAÇÕES MOTORAS	31	27	21	79
0302060014 ATENDIMENTO FISIOTERAPÊUTICO EM PACIENTE C/ DISTÚRBIOS NEURO-CINÉTICO-FUNCIONAIS S/ COMPLICAÇÕES SI	20	24	10	54

0302060022 ATENDIMENTO FISIOTERAPÊUTICO EM PACIENTES C/ DISTÚRBIOS NEURO- CINÉTICO-FUNCIONAIS C/COMPLICAÇÕES SI	14	36	30	80
0302060030 ATENDIMENTO FISIOTERAPÊUTICO NAS DESORDENS DO DESENVOLVIMENTO NEURO MOTOR	30	22	1	53
0302060049 ATENDIMENTO FISIOTERAPÊUTICO EM PACIENTE C/ COMPROMETIMENTO COGNITIVO	0	0	4	4
0307010015 CAPEAMENTO PULPAR	1	5	6	12
0307010023 RESTAURAÇÃO DE DENTE DECÍDUO	34	38	41	113
0307010040 RESTAURAÇÃO DE DENTE PERMANENTE POSTERIOR	0	3	0	3
0307020010 ACESSO A POLPA DENTARIA E MEDICACAO (POR DENTE)	3	9	1	13
0307020029 CURATIVO DE DEMORA C/ OU S/ PREPARO BIOMECANICO	12	15	4	31
0307020037 OBTURAÇÃO DE DENTE DECÍDUO	1	2	0	3
0307030016 RASPAGEM ALISAMENTO E POLIMENTO SUPRAGENGIVAIS (POR SEXTANTE)	7	469	278	754
0307030032 RASPAGEM CORONO-RADICULAR (POR SEXTANTE)	1	0	0	1
0307040070 MOLDAGEM DENTO-GENGIVAL P/ CONSTRUCAO DE PROTESE DENTARIA	0	0	1	1
0401010023 CURATIVO GRAU I C/ OU S/ DEBRIDAMENTO	0	2	0	2
0414020120 EXODONTIA DE DENTE DECÍDUO	1	1	4	6
Total	3092	2791	2755	8638

Produção Ambulatorial_de Procedimentos da Tabela Unificada
 Qtd.Apresentada por Mês de Processamen segundo Procedimento[2008+
 HAT

Jan/2014 Fev/2014 Total

0301010048 CONSULTA DE PROFISSIONAIS DE NIVEL SUPERIOR NA ATENÇÃO ESPECIALIZADA (EXCETO MÉDICO)	121	0	121
0301010072 CONSULTA MEDICA EM ATENÇÃO ESPECIALIZADA	1067	0	1067
	1188	0	1188
0302050019 ATENDIMENTO FISIOTERAPÊUTICO EM PACIENTES NO PRÉ E PÓS-OPERATÓRIO NAS DISFUNÇÕES MÚSCULO ESQUELÉTICA	433	398	831
0302050027 ATENDIMENTO FISIOTERAPÊUTICO NAS ALTERAÇÕES MOTORAS	28	35	63
0302060014 ATENDIMENTO FISIOTERAPÊUTICO EM PACIENTE C/ DISTÚRBIOS NEURO-CINÉTICO-FUNCIONAIS S/ COMPLICAÇÕES SI	40	60	100
Total	1689	493	2182

Produção Ambulatorial_de Procedimentos da Tabela Unificada				
Qtd.Apresentada por Mês de Processamen segundo Procedimento[2008+				
CEO	Jan/2014	Fev/2014	Mar/2014	Total
0101010028 ATIVIDADE EDUCATIVA / ORIENTAÇÃO EM GRUPO NA ATENÇÃO ESPECIALIZADA	0	1	0	1
0101020074 APLICAÇÃO TÓPICA DE FLÚOR (INDIVIDUAL POR SESSÃO)	3	25	15	43
0101020082 EVIDENCIAÇÃO DE PLACA BACTERIANA	10	44	59	113
0101020090 SELAMENTO PROVISÓRIO DE CAVIDADE DENTÁRIA	10	4	22	36
0204010160 RADIOGRAFIA OCLUSAL	0	1	0	1
0204010187 RADIOGRAFIA PERI-APICAL INTERPROXIMAL (BITE-WING)	169	214	291	674
0301010030 CONSULTA DE PROFISSIONAIS DE NIVEL SUPERIOR NA ATENÇÃO BÁSICA (EXCETO MÉDICO)	12	23	28	63
0301010048 CONSULTA DE PROFISSIONAIS DE NIVEL SUPERIOR NA ATENÇÃO ESPECIALIZADA (EXCETO MÉDICO)	457	677	725	1859
	469	700	753	
0301060061 ATENDIMENTO DE URGENCIA EM ATENCAO ESPECIALIZADA	0	1	0	1
0307010015 CAPEAMENTO PULPAR	3	0	1	4
0307010023 RESTAURAÇÃO DE DENTE DECÍDUO	0	0	2	2
0307010031 RESTAURAÇÃO DE DENTE PERMANENTE ANTERIOR	3	25	10	38
0307010040 RESTAURAÇÃO DE DENTE PERMANENTE POSTERIOR	43	94	105	242
0307020010 ACESSO A POLPA DENTARIA E MEDICACAO (POR DENTE)	54	83	101	238
0307020029 CURATIVO DE DEMORA C/ OU S/ PREPARO BIOMECANICO	25	44	44	113
0307020045 OBTURAÇÃO EM DENTE PERMANENTE BIRRADICULAR	3	6	11	20
0307020053 OBTURAÇÃO EM DENTE PERMANENTE COM TRÊS OU MAIS RAÍZES	9	27	24	60
0307020061 OBTURAÇÃO EM DENTE PERMANENTE UNIRRADICULAR	9	20	36	65
0307020070 PULPOTOMIA DENTÁRIA	1	0	0	1
0307020100 RETRATAMENTO ENDODÔNTICO EM DENTE PERMANENTE UNI-RADICULAR	1	0	0	1
0307030016 RASPAGEM ALISAMENTO E POLIMENTO SUPRAGENGIVAIS (POR SEXTANTE)	35	180	181	396
0307030024 RASPAGEM ALISAMENTO SUBGENGIVAIS (POR SEXTANTE)	11	19	34	64
0307030032 RASPAGEM CORONO-RADICULAR (POR SEXTANTE)	35	33	48	116
0401010082 FRENECTOMIA	1	1	2	4
0404020097 EXCISÃO E SUTURA DE LESÃO NA BOCA	0	0	6	6
0414020022 APICECTOMIA COM OU SEM OBTURAÇÃO RETRÓGRADA	0	0	3	3
0414020030 APROFUNDAMENTO DE VESTÍBULO ORAL (POR SEXTANTE)	2	1	0	3
0414020049 CORREÇÃO DE BRIDAS MUSCULARES	4	1	3	8
0414020057 CORREÇÃO DE IRREGULARIDADES DE REBORDO ALVEOLAR	34	6	17	57

0414020065 CORREÇÃO DE TUBEROSIDADE DO MAXILAR	24	2	13	39
0414020073 CURETAGEM PERIAPICAL	112	43	84	239
0414020120 EXODONTIA DE DENTE DECÍDUO	0	2	3	5
0414020138 EXODONTIA DE DENTE PERMANENTE	6	21	12	39
0414020146 EXODONTIA MÚLTIPLA COM ALVEOLOPLASTIA POR SEXTANTE	6	0	0	6
0414020154 GENGIVECTOMIA (POR SEXTANTE)	1	4	5	10
0414020162 GENGIVOPLASTIA (POR SEXTANTE)	2	3	4	9
0414020243 REIMPLANTE E TRANSPLANTE DENTAL (POR ELEMENTO)	0	4	0	4
0414020278 REMOÇÃO DE DENTE RETIDO (INCLUSO / IMPACTADO)	91	41	74	206
0414020294 REMOÇÃO DE TORUS E EXOSTOSES	0	0	2	2
0414020375 TRATAMENTO CIRÚRGICO PERIODONTAL (POR SEXTANTE)	1	19	16	36
0414020405 ULOTOMIA/ULECTOMIA	2	0	0	2
Total	1179	1669	1981	4829

Produção Ambulatorial_ de Procedimentos da Tabela Unificada				
Qtd.Apresentada por Mês de Processamen segundo Procedimento[2008+				
Procedimento CAPS	Jan/2014	Fev/2014	Mar/2014	Total
0301080208 ATENDIMENTO INDIVIDUAL DE PACIENTE EM CENTRO DE ATENÇÃO PSICOSSOCIAL	64	153	80	297
0301080216 ATENDIMENTO EM GRUPO DE PACIENTE EM CENTRO DE ATENÇÃO PSICOSSOCIAL	337	251	186	774
0301080224 ATENDIMENTO FAMILIAR EM CENTRO DE ATENÇÃO PSICOSSOCIAL	6	4	6	16
0301080232 ACOLHIMENTO INICIAL POR CENTRO DE ATENÇÃO PSICOSSOCIAL	70	46	0	116
0301080240 ATENDIMENTO DOMICILIAR PARA PACIENTES DE CENTRO DE ATENÇÃO PSICOSSOCIAL E/OU FAMILIARES	4	0	3	7
	481	454	275	1210
0301080275 PRÁTICAS CORPORAIS EM CENTRO DE ATENÇÃO PSICOSSOCIAL	31	0	1	32
0301080283 PRÁTICAS EXPRESSIVAS E COMUNICATIVAS EM CENTRO DE ATENÇÃO PSICOSSOCIAL	49	63	48	160
0301080291 ATENÇÃO ÀS SITUAÇÕES DE CRISE	0	1	0	1
0301080348 AÇÕES DE REABILITAÇÃO PSICOSSOCIAL	0	6	1	7
Total	561	524	325	1410

Movimento de AIH - Arquivos Reduzidos - Brasil - 2008				
Frequência por Mês processamento segundo Proc realiz [2008+				
Proc realiz Obstétricos de residentes de sjp em toda rede	Jan	Fev	Mar	Total
0303100010 TRATAMENTO DE COMPLICACOES RELACIONADAS PREDOMINANTEMENTE AO PUERPERIO	1	4	0	5
0303100036 TRATAMENTO DE EDEMA, PROTEINURIA E TRANSTORNOS HIPERTENSIVOS NA GRAVIDEZ PARTO E PUERPERIO	5	4	1	10
0303100044 TRATAMENTO DE INTERCORRENCIAS CLINICAS NA GRAVIDEZ	31	25	2	58
0303160020 TRATAMENTO DE INFECCOES ESPECIFICAS DO PERIODO PERINATAL	3	6	3	12
0310010039 PARTO NORMAL	128	110	90	328
0411010026 PARTO CESARIANO EM GESTACAO DE ALTO RISCO	0	1	1	2
0411010034 PARTO CESARIANO	52	44	49	145
0411010042 PARTO CESARIANO C/ LAQUEADURA TUBARIA	4	7	2	13
	56	52	52	160
Total	224	201	148	573

Movimento de AIH - Arquivos Reduzidos - Brasil - 2008

Frequência por Mês processamento segundo Proc realiz [2008+

Proc realiz [2008+

Jan Fev Mar Total

0303100010 TRATAMENTO DE COMPLICACOES RELACIONADAS PREDOMINANTEMENTE AO PUERPERIO	1	4	0	5
0303100036 TRATAMENTO DE EDEMA, PROTEINURIA E TRANSTORNOS HIPERTENSIVOS NA GRAVIDEZ PARTO E PUERPERIO	5	4	1	10
0303100044 TRATAMENTO DE INTERCORRENCIAS CLINICAS NA GRAVIDEZ	31	25	1	57
0303160020 TRATAMENTO DE INFECCOES ESPECIFICAS DO PERIODO PERINATAL	3	6	3	12
0310010039 PARTO NORMAL	123	107	85	315
0411010034 PARTO CESARIANO	50	42	44	136
0411010042 PARTO CESARIANO C/ LAQUEADURA TUBARIA	3	7	1	11
Total	216	195	135	546

Movimento de AIH - Arquivos Reduzidos - Brasil - 2008				
Frequência por Ano/mês processam segundo Hospital PR (CNES)				
Hospital PR (CNES)	2014/Jan	2014/Fev	2014/Mar	Total
0013633 HOSPITAL ANGELINA CARON	60	71	82	213
0013838 HOSPITAL SAO LUCAS	21	8	17	46
0013846 HOSPITAL NOSSA SENHORA DO ROCIO	43	49	65	157
0014001 ASSOCIACAO DE PESQUISA E TRATAMENTO ALCOOLISMO	7	8	8	23
0015245 HOSPITAL UNIVERSITARIO EVANGELICO DE CURITIBA	55	71	50	176
0015318 HNSG	1	1	0	2
0015334 HOSPITAL SANTA CASA	55	57	55	167
0015369 HOSPITAL DO TRABALHADOR	21	28	18	67
0015407 HOSPITAL UNIVERSITARIO CAJURU	45	39	28	112
0015415 HOSPITAL OSVALDO CRUZ	4	4	3	11
0015423 CRUZ VERMELHA BRASILEIRA FILIAL DO ESTADO DO PARANA	4	12	14	30
0015563 HOSPITAL INFANTIL PEQUENO PRINCIPE	50	34	48	132
0015601 HOSPITAL SAO VICENTE CIC	0	1	1	2
0015636 HOSPITAL DE OLHOS DO PARANA	6	6	9	21
0015644 HOSPITAL ERASTO GAERTNER	57	40	29	126
0015660 ABIMED HOSP E MAT SANTA MADALENA SOFIA	18	14	13	45
0015962 HOSPITAL SAO LUCAS	4	1	1	6
0016209 OFTALMOCLINICA CURITIBA	2	2	1	5
0016292 CLINICA DR HELIO ROTENBERG	1	0	0	1

0016365 HOSPITAL ESPIRITA DE PSIQUIATRIA BOM RETIRO	1	0	1	2
0017663 HOSPITAL REGIONAL DA LAPA SAO SEBASTIAO	4	3	3	10
0018090 FUNDACAO HOSPITALAR PINHAIS	0	1	3	4
0018260 HOSPITAL COLONIA ADAUTO BOTELHO	3	8	6	17
0018384 ASJA	61	61	60	182
0018392 HOSPITAL PIRAQUARA	8	8	8	24
2384272 HOSPITAL MENINO DEUS	8	7	6	21
2384299 HOSPITAL DE CLINICAS	40	21	41	102
2568292 COMUNIDADE TERAPEUTICA DR WARRIB MOTTA	4	3	3	10
2580055 SANTA CASA DE LONDRINA	1	0	0	1
2640244 HOSPITAL VITOR DO AMARAL	0	0	1	1
2680807 HOSPITAL MUNICIPAL DE GUARATUBA	1	0	0	1
2686759 HOSPITAL VICENTINO	1	0	0	1
2687127 HOSPITAL REGIONAL DO LITORAL	2	2	3	7
2715864 HNSG MATERNIDADE MATER DEI	5	3	6	14
2740435 INSTITUTO DR FEITOSA	1	0	0	1
3075516 HOSPITAL SAO VICENTE	8	10	12	30
6388671 HOSPITAL DO IDOSO ZILDA ARNS	3	4	1	8
6404316 CENTRO HOSPITALAR DE REABILITACAO DO PARANA	5	4	4	13
6424341 HOSPITAL REGIONAL DO SUDOESTE WALTER ALBERTO PECOITS F B	1	0	0	1
6426204 HOSPITAL INFANTIL WALDEMAR MONASTIER	2	1	6	9
Total	613	582	606	1801

Movimento de AIH - Arquivos Reduzidos - Brasil - 2008

Frequência por Ano/mês processam segundo Hospital PR (CNES)internamentos no hmmsj

Hospital PR (CNES)	2014/Jan	2014/Fev	2014/Mar	Total
2753278 HOSPITAL E MATERNIDADE MUNICIPAL DE SAO JOSE DOS PINHAIS	843	674	430	1947
Total	843	674	430	1947

Movimento de AIH - Arquivos Reduzidos - Brasil - 2008

Frequência por Mês processamento segundo Proc realiz [2008+

Proc Obst residentes , sjp no hmmsjp

	Jan	Fev	Mar	Total
0303100010 TRATAMENTO DE COMPLICACOES RELACIONADAS PREDOMINANTEMENTE AO PUERPERIO	1	4	0	5
0303100036 TRATAMENTO DE EDEMA, PROTEINURIA E TRANSTORNOS HIPERTENSIVOS NA GRAVIDEZ PARTO E PUERPERIO	5	4	1	10
0303100044 TRATAMENTO DE INTERCORRENCIAS CLINICAS NA GRAVIDEZ	31	25	1	57
0303160020 TRATAMENTO DE INFECCOES ESPECIFICAS DO PERIODO PERINATAL	3	6	3	12
0310010039 PARTO NORMAL	123	107	85	315
0411010034 PARTO CESARIANO	50	42	44	136
0411010042 PARTO CESARIANO C/ LAQUEADURA TUBARIA	3	7	1	11
Total	216	195	135	546

Movimento de AIH - Arquivos Reduzidos - Brasil - 2008

Freqüência por Ano/mês processam segundo Hospital PR (CNES)

Hospital PR (CNES) cirurgias outras na rede hab. Residentes em sjp	2014/Jan	2014/Fev	2014/Mar
0013633 HOSPITAL ANGELINA CARON	13	23	13
0013838 HOSPITAL SAO LUCAS	13	7	12
0013846 HOSPITAL NOSSA SENHORA DO ROCIO	4	18	20
0015245 HOSPITAL UNIVERSITARIO EVANGELICO DE CURITIBA	20	29	15
0015334 HOSPITAL SANTA CASA	18	13	20
0015369 HOSPITAL DO TRABALHADOR	10	11	8
0015407 HOSPITAL UNIVERSITARIO CAJURU	30	22	10
0015423 CRUZ VERMELHA BRASILEIRA FILIAL DO ESTADO DO PARANA	0	1	4
0015563 HOSPITAL INFANTIL PEQUENO PRINCIPE	7	3	4
0015644 HOSPITAL ERASTO GAERTNER	2	2	4
0015660 ABIMED HOSP E MAT SANTA MADALENA SOFIA	2	0	0
0018392 HOSPITAL PIRAQUARA	8	6	7
2384299 HOSPITAL DE CLINICAS	4	3	5
2580055 SANTA CASA DE LONDRINA	1	0	0
2686759 HOSPITAL VICENTINO	1	0	0
2687127 HOSPITAL REGIONAL DO LITORAL	1	1	2
2715864 HNSG MATERNIDADE MATER DEI	1	0	0
3075516 HOSPITAL SAO VICENTE	0	1	3
6388671 HOSPITAL DO IDOSO ZILDA ARNS	0	3	0
6424341 HOSPITAL REGIONAL DO SUDOESTE WALTER ALBERTO PECOITS F B	1	0	0
6426204 HOSPITAL INFANTIL WALDEMAR MONASTIER	0	1	0
Total	136	144	127
2753278 HOSPITAL E MATERNIDADE MUNICIPAL DE SAO JOSE DOS PINHAIS	258	190	148
	394	334	275

Movimento de AIH - Arquivos Reduzidos - Brasil - 2008				
Frequência por Ano/mês processam segundo Hospital PR (CNES) cirurgia no hmmsjp				
Hospital PR (CNES)	2014/Jan	2014/Fev	2014/Mar	Total
2753278 HOSPITAL E MATERNIDADE MUNICIPAL DE SAO JOSE DOS PINHAIS	43	16	13	72
Total	43	16	13	72