ATLAS MUNICIPAL
SÃO JOSÉ DOS PINHAIS - PR

DIVISÃO POLÍTICA
COLÔNIA SANTOS ANDRADE

A criação da Colônia Santos Andrade ocorreu no ano de 1896, sendo que seu nome homenageava José Pereira Santos Andrade, político paranaense que ocupou o cargo de presidente do Estado. Os documentos informam que os lotes da colônia foram distribuídos em quatro grandes espaços de terras, com média de 30 lotes cada, que mediam aproximadamente 10 alqueires. As quatro partes da colônia receberam os nomes de: Linha do Arraial, Linha Ouro Fino, Linha Castelhano e Linha Cunhahy. A maioria dos imigrantes eram jovens, quase todos casais com filhos pequenos e oriundos de diferentes países. Consta nos registros que os imigrantes eram em sua maioria austríacos, católicos e agricultores, e com análises em seus sobrenomes, é possível constatar que ali existiam também pessoas de origem polonesa, ucraniana e italiana. Havia propagandas na Europa do Brasil, em que se dizia que o governo queria colonizar as terras e dava 10 alqueires para cada família, sendo que seria pago o terreno em prestações. No entanto, tais promessas foram ignoradas, pois não conseguia-se nem sequer chegar ao local porque não havia estrada. Os imigrantes, deixando o Porto de Paranaguá, eram encaminhados para uma hospedaria em Curitiba. Sofreram epidemias de várias doenças e muitas crianças faleceram. Diversas famílias, ao total 156, colonizaram Santos Andrade, dentre elas Rudola, Hupczyk, Susiadek, Hobaso, Hotovicz, Kruk, Bodlak, Stavopraiv, Ivankov, Oliko, Stephan, Kuippel, Barau, Nacink, Sckyam, Czuvis, Boiko, Berk, Bozenski, Kramar, Albanski entre muitas outras.

O texto acima foi extraído do livro
Imigrantes - 1870 - 1950: Os Europeus em São José dos Pinhais
Autora: MAROCHI, Maria Angélica
Travessa dos Editores - Curitiba, 2006.

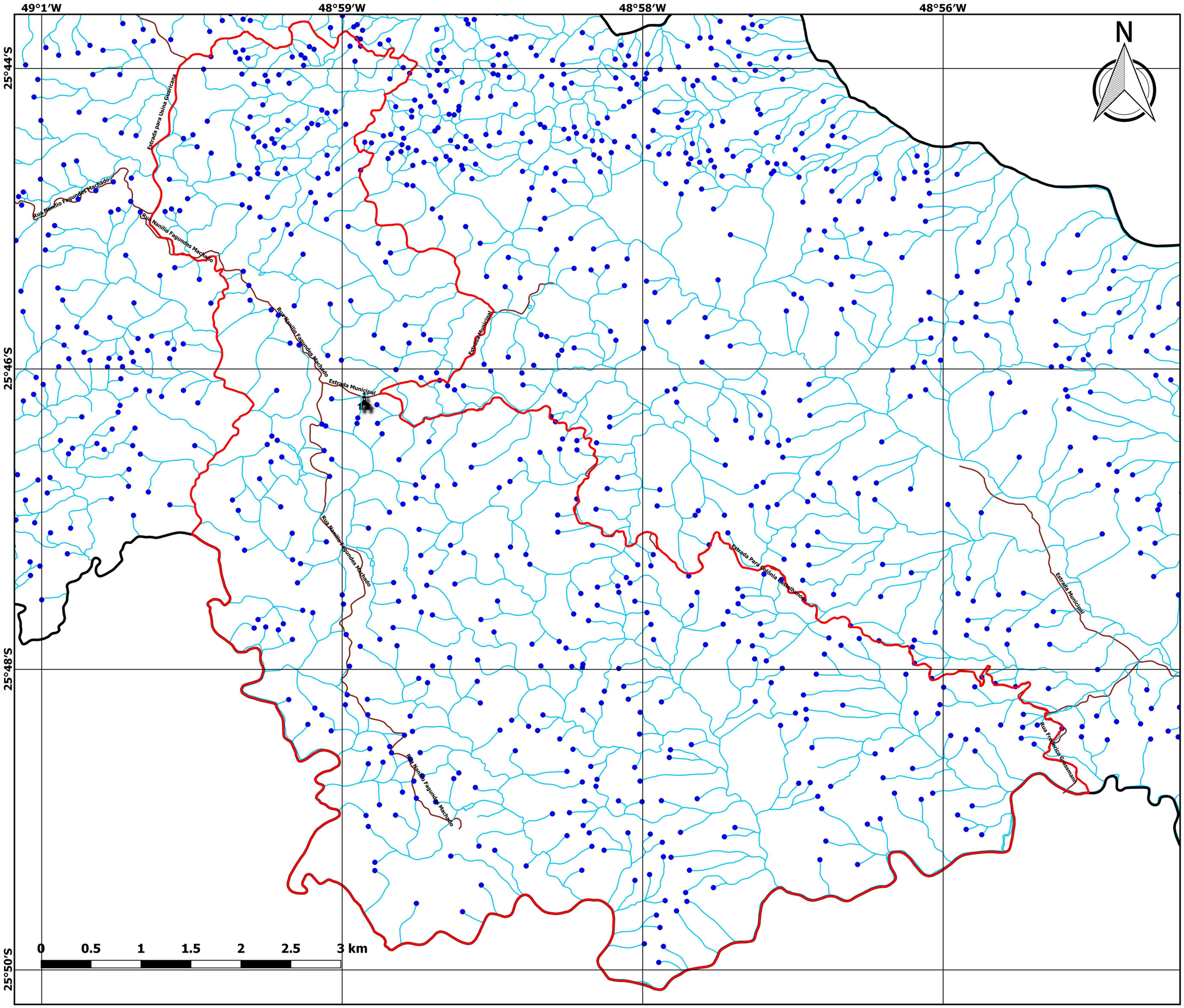

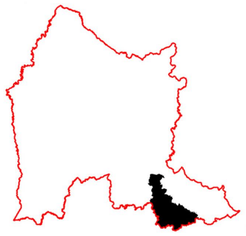

Legenda
- Santos Andrade
- Perímetro Municipal
- Sistema Viário
- Nascentes
- Rios
- Igrejas

Sistema de Coordenadas Geográficas
Datum: SIRGAS 2000
EPSG: 4674
Escala: 1:20.000

Setor de Geoprocessamento Rural
Secretaria Municipal de
Agricultura e Abastecimento
São José dos Pinhais - 2018

Fonte dos dados: Hidrografia (SUDERHSA, 2000) / Sistema viário e Equipamentos públicos (Secretaria Municipal de Urbanismo,2017, São José dos Pinhais) / Limite das colônias (Secretaria Municipal de Agricultura e Abastecimento, 2017, São José dos Pinhais).