ATLAS MUNICIPAL
SÃO JOSÉ DOS PINHAIS - PR

DIVISÃO POLÍTICA
COLÔNIA GAMELAS

A localidade de Gamelas, antes chamada de Colônia Inspetor Carvalho, foi criada em 1878. A denominação da colônia homenageava o Inspetor Especial de Terras e Colonização do Paraná, Dr. Manoel Maria de Carvalho. O governo da época destinou uma área que foi dividida em 34 lotes, os quais foram distribuídos entre imigrantes poloneses galicianos e italianos.
As primeiras famílias proprietárias dos lotes da Colônia Inspetor Carvalho são Giuseppe, Antoni, Pietro, Luigi, Fioravante, Felice, Bianemino, Marco, Prythel, Filus, Yassvz, Sessivitk, Grybos, Cuilicz, Skosa, Wonszak, Prorienski, Lubas, Kozien, Wachowicz, Delmg e Kobis.
Através dos nomes e sobrenomes é possível verificar que no início havia relativamente um grande número de famílias italianas, mas com o passar dos anos muitas delas foram deixando o local e houve crescimento no número de famílias polonesas.
Muitos imigrantes deixaram seus lotes nos primeiros anos de existência da colônia. Os motivos eram as grandes dificuldades que enfrentaram como estradas e pontes péssimas, além das distâncias.
Cada proprietário levava dias de trabalho para limpar o terreno e realizar o plantio. A imensa mata atrasou a plantação e a demora da colheita na colheita trouxe muitos problemas, pois todos se viram sem recursos para sobrevivência.

O texto acima foi extraído do livro
Imigrantes - 1870 - 1950: Os Europeus em São José dos Pinhais
Autora: MAROCHI, Maria Angélica
Travessa dos Editores - Curitiba, 2006.

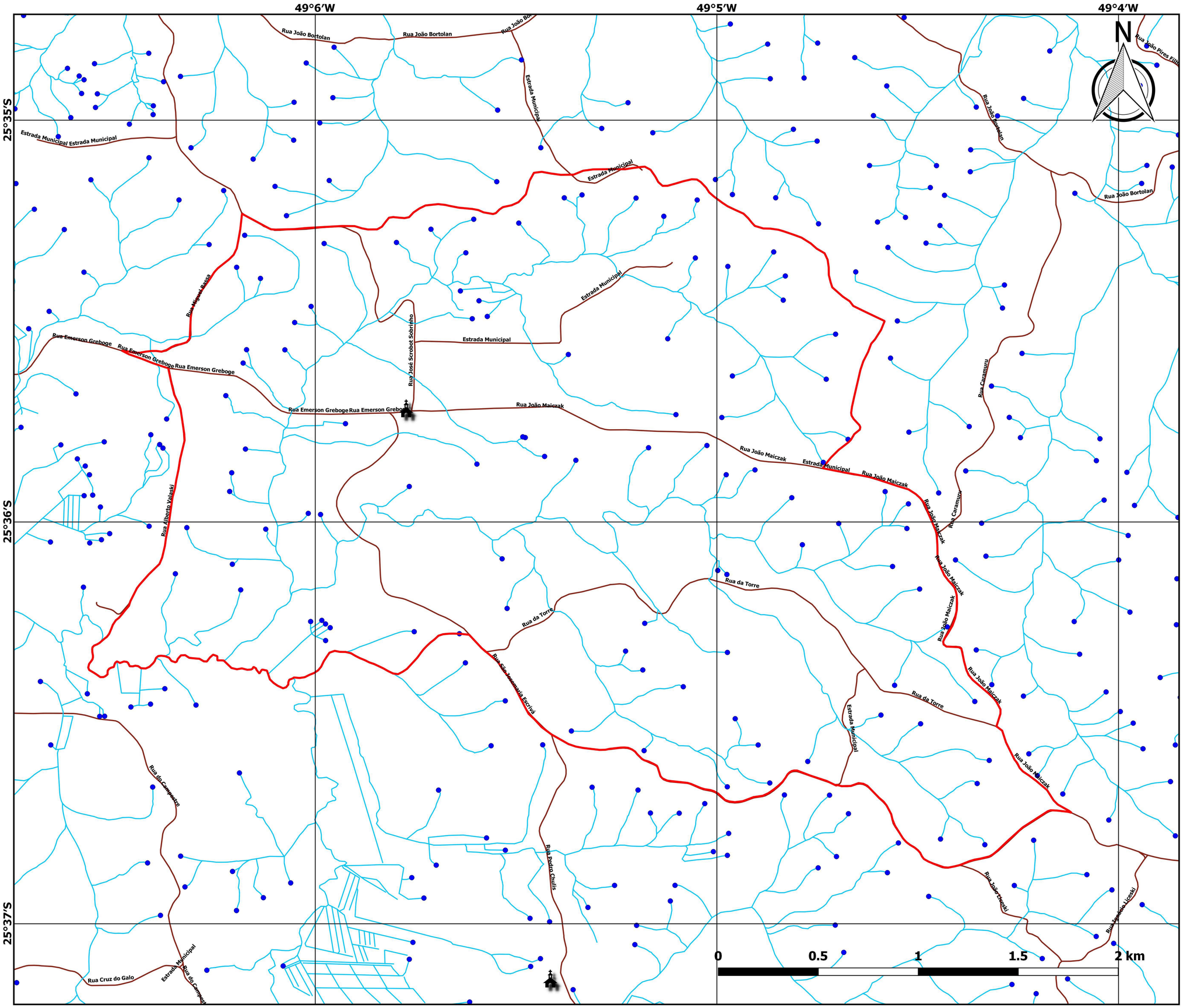

Fonte dos dados: Hidrografia (SUDERHSA, 2000) / Sistema viário e Equipamentos públicos (Secretaria Municipal de Urbanismo,2017, São José dos Pinhais) / Limite das colônias (Secretaria Municipal de Agricultura e Abastecimento, 2017, São José dos Pinhais).

Legenda
- Gamelas
- Sistema Viário
- Nascentes
- Rios
- Igrejas

Sistema de Coordenadas Geográficas
Datum: SIRGAS 2000
EPSG: 4674
Escala: 1:10.000

Setor de Geoprocessamento Rural
Secretaria Municipal de Agricultura e Abastecimento
São José dos Pinhais - 2018