ATLAS MUNICIPAL
SÃO JOSÉ DOS PINHAIS - PR

DIVISÃO POLÍTICA
COLÔNIA CÓRREGO FUNDO

A comunidade de Córrego Fundo,dado sua proximidade com a Colônia Contenda, guarda muitas semelhanças com os aspectos culturais oriundos dos primeiros habitantes europeus que lá chegaram. Tanto quanto naquela região, os habitantes do Córrego Fundo dedicaram -se, inicialmente, a uma economia baseada na agricultura de subsistência com o cultivo de grãos e hortaliças. Atualmente (2017) a colônia Córrego Fundo possui uma certa expressividade na criação de caprinos (9,22% da produção municipal).

Renato Cabral Bossle - Biólogo
CRBio 17.274-07/D - PR
Setor de Geoprocessamento Rurakl
Secretaria Municipal de Agricultura e Abastecimento
Prefeitura de São José dos Pinhais/PR

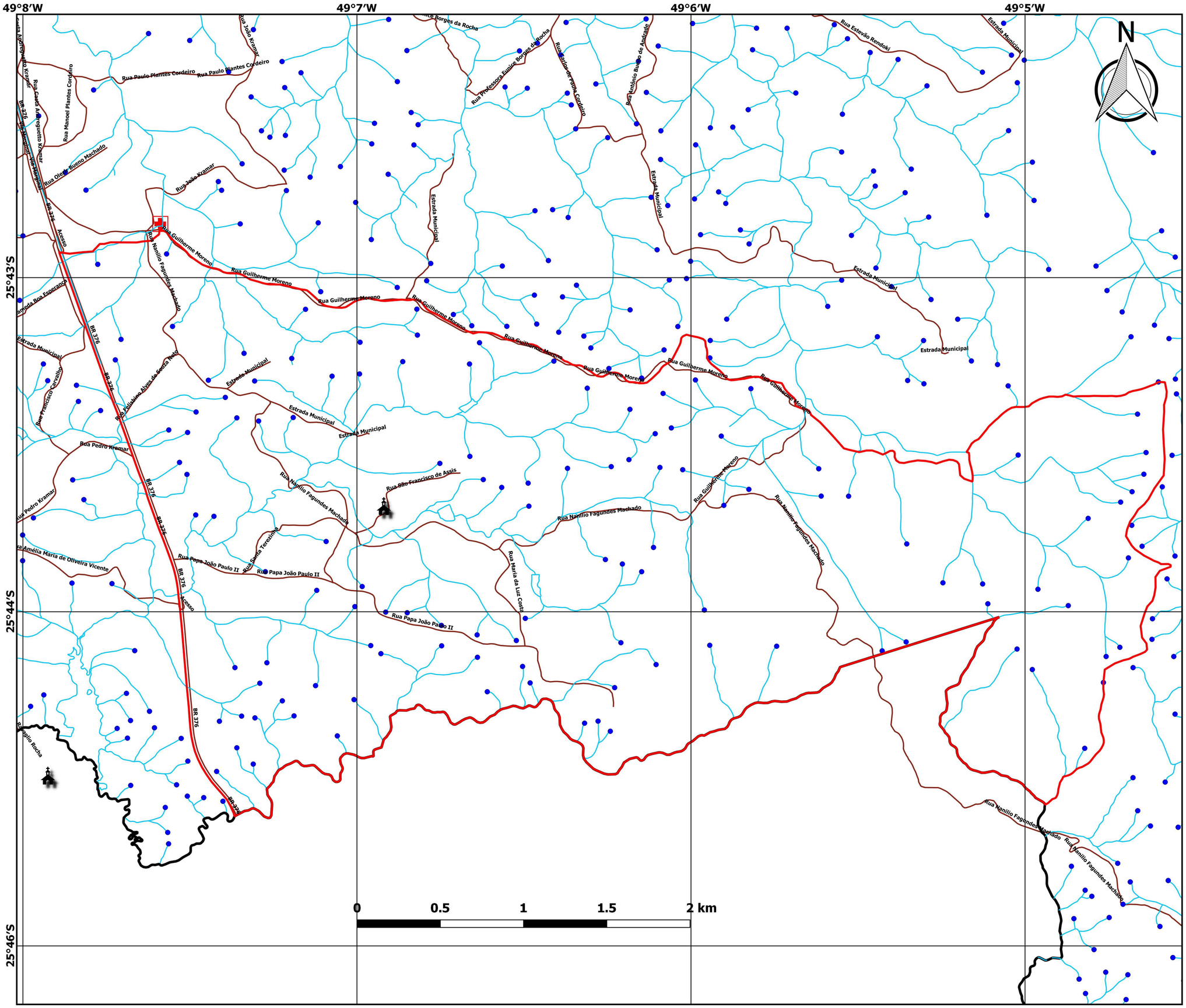

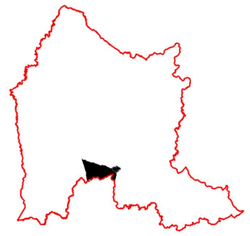

Legenda

- Córrego Fundo
- Sistema Viário
- Nascentes
- Rios

Equipamentos Públicos

- Unidades de Saúde
- Igrejas

Sistema de Coordenadas Geográficas
Datum: SIRGAS 2000
EPSG: 4674
Escala: 1:12.000

Setor de Geoprocessamento Rural
Secretaria Municipal de Agricultura e Abastecimento
São José dos Pinhais - 2018

Fonte dos dados: Hidrografia (SUDERHSA, 2000) / Sistema viário e Equipamentos públicos (Secretaria Municipal de Urbanismo,2017, São José dos Pinhais) / Limite das colônias (Secretaria Municipal de Agricultura e Abastecimento, 2017, São José dos Pinhais).