ATLAS MUNICIPAL
SÃO JOSÉ DOS PINHAIS - PR

DIVISÃO POLÍTICA
COLÔNIA CURRALINHO

Situadas no limite da Serra do Mar e estendendo-se em direção à áreas urbanizadas do município ao longo da BR-277, as regiões das colônias Curralinho e Purgatório representam a parte mais fragilizada da Mata Atlântica em São José dos Pinhais, seja pela extração minerária de saibro ou pelo avanço desordenado de loteamentos de chácaras com a consequente destruição dos remanescentes vegetais e perda da biodiversisdade local.
Não há qualquer expressividade nestas duas colônias no que diz respeito à atividades agropecuárias e o que se observa é uma colonização relativamente recente, fruto da expansão imobiliária sobre estas áreas.

Renato Cabral Bossle - Biólogo
CRBio 17.274-07/D - PR
Setor de Geoprocessamento Rurakl
Secretaria Municipal de Agricultura e Abastecimento
Prefeitura de São José dos Pinhais/PR

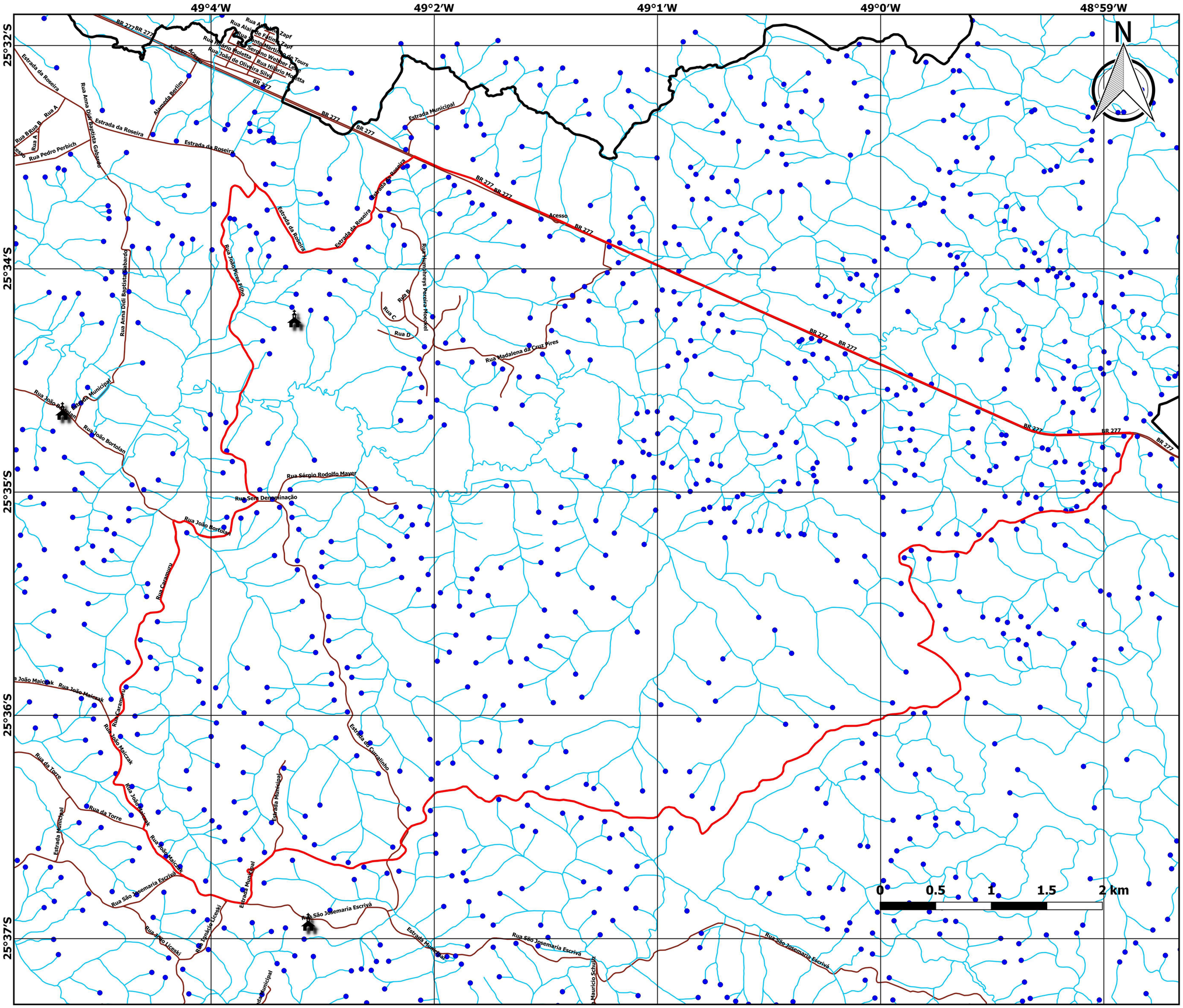

Legenda

- Curralinho
- Perímetro Municipal
- Sistema Viário
- Nascentes
- Rios
- Igrejas

Sistema de Coordenadas Geográficas
Datum: SIRGAS 2000
EPSG: 4674
Escala: 1:18.000

Setor de Geoprocessamento Rural
Secretaria Municipal de Agricultura e Abastecimento
São José dos Pinhais - 2018

Fonte dos dados: Hidrografia (SUDERHSA, 2000) / Sistema viário e Equipamentos públicos (Secretaria Municipal de Urbanismo,2017, São José dos Pinhais) / Limite das colônias (Secretaria Municipal de Agricultura e Abastecimento, 2017, São José dos Pinhais).