ATLAS MUNICIPAL
SÃO JOSÉ DOS PINHAIS - PR

DIVISÃO POLÍTICA
COLÔNIA COTIA

Oficialmente, as origens da localidade de Cotia são desconhecidas. Nada ficou registrado nos arquivos municipais que identifique seu surgimento. No decorrer do século XVIII, a Cotia passou a ser habitada por antigos descendentes dos colonizadores portugueses. Em 1893, as terras encontravam-se divididas em mais de 40 propriedades, das quais poucas eram de imigrantes europeus não portugueses. Os proprietários possuíam os seguintes sobrenomes: Baptista, Bastos, Belhmer, Camargo, Carvalho, Cruz, Fagundes, Fontes, França, Moro, Gabardo, Moreira, Oliveira, Pereira, Pietros, Pires, Ramos, Rocha, Rosário, Silva e Siqueira. A partir do século XX a colônia foi recebendo italianos representados pelas famílias: Moletta, Moro e Princival. Além destas vieram também algumas famílias polonesas e ucranianas.

O texto acima foi extraído do livro
Imigrantes - 1870 - 1950: Os Europeus em São José dos Pinhais
Autora: MAROCHI, Maria Angélica
Travessa dos Editores - Curitiba, 2006.

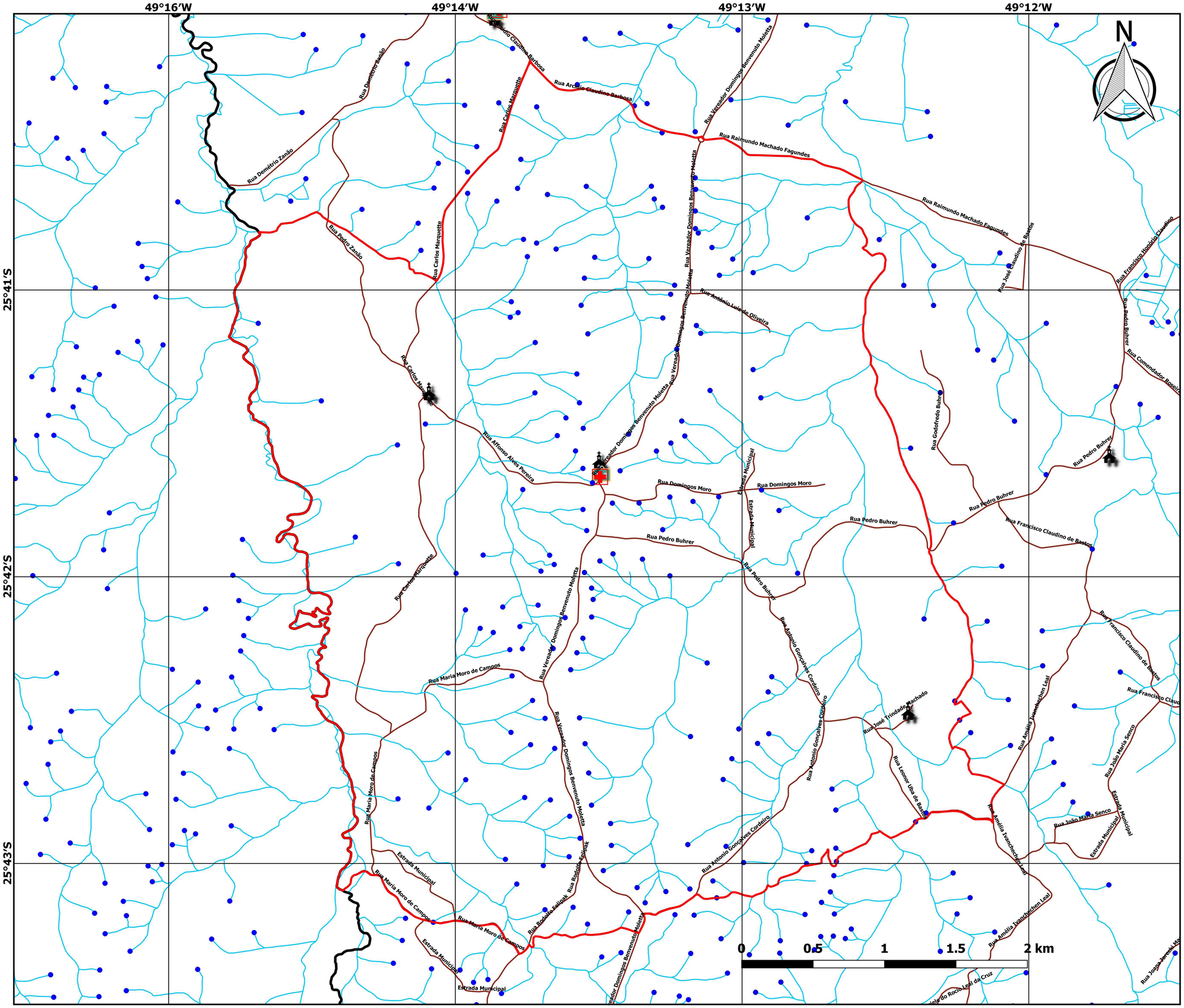

Legenda

- Cotia
- Perímetro Municipal
- Sistema Viário
- Nascentes
- Rios

Equipamentos Públicos

- Unidades de Ensino
- Unidades de Saúde
- Igrejas

Sistema de Coordenadas Geográficas
Datum: SIRGAS 2000
EPSG: 4674
Escala: 1:14.000

Setor de Geoprocessamento Rural
Secretaria Municipal de Agricultura e Abastecimento
São José dos Pinhais - 2018

Fonte dos dados: Hidrografia (SUDERHSA, 2000) / Sistema viário e Equipamentos públicos (Secretaria Municipal de Urbanismo,2017, São José dos Pinhais) / Limite das colônias (Secretaria Municipal de Agricultura e Abastecimento, 2017, São José dos Pinhais).