ATLAS MUNICIPAL
SÃO JOSÉ DOS PINHAIS - PR

DIVISÃO POLÍTICA
COLÔNIA ACCIOLI

Idealizada e criada por Ildefonso Pereira Correia, o Barão do Serro Azul, tornou-se realidade no segundo semestre de 1891. Foi, oficialmente, a primeira colônia criada no município de São José dos Pinhais após a Proclamação da República (1889) e a sétima na ordem de colônias agrícolas oficiais. Seu nome foi uma homenagem ao Tenente Coronel Francisco de Barros e Accioli de Vasconcelos que, por algum tempo, ocupou o cargo de Inspetor Geral de Imigração no Paraná. A área inicial ocupada pela colônia era de 1260 hectares, divididos em 101 lotes.

Em 1893 a Colônia Accioli contava com uma população de 221 pessoas, sendo, entre os imigrantes, 110 italianas, 93 polonesas e 8 suecas. Com o passar dos anos, já por volta dos anos 30 e 40, era pequeno o número de famílias descendentes dos primeiros imigrantes instalados na colônia ou em terras vizinhas. Nesta época, entre as poucas famílias que ali se encontravam, estavam os Bin, Boaron, Carraro, Cattapan, Giacon, Gapski, Gealin, Nogarotto, Percicotti, Persegona, Studzinski, Ulson, Zaramella e Ziliotto.

O texto acima foi extraído do livro
Imigrantes - 1870 - 1950: Os Europeus em São José dos Pinhais
Autora: MAROCHI, Maria Angélica
Travessa dos Editores - Curitiba, 2006.

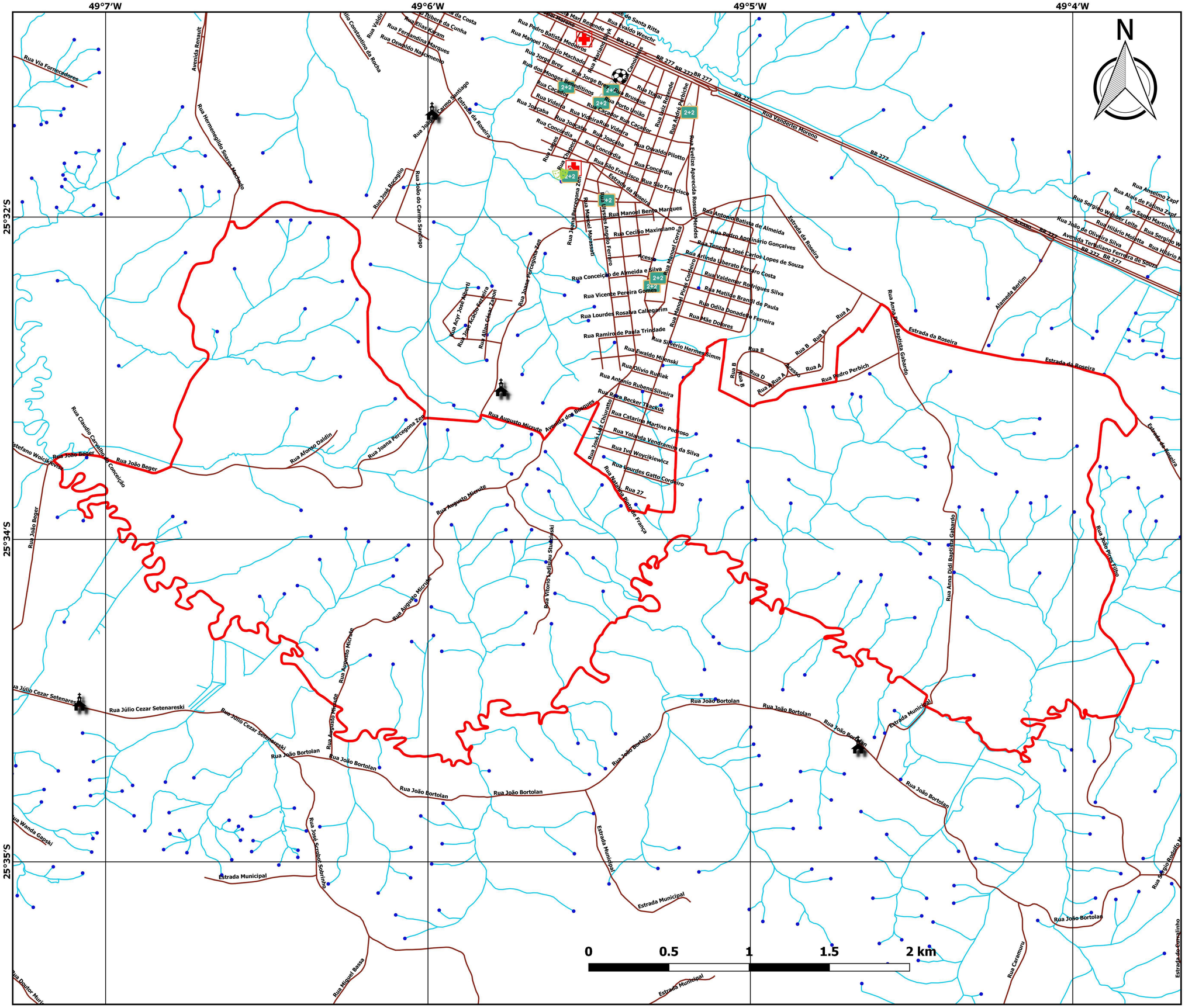

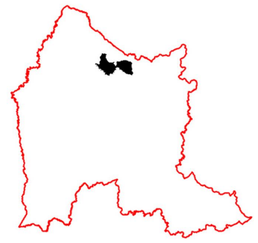

Legenda

- Accioli
- Sistema Viário
- Nascentes
- Rios

Equipamentos Públicos

- Equipamentos de Cultura
- Equipamentos de Lazer
- Unidades de Ensino
- Unidades de Saúde
- Igrejas

Sistema de Coordenadas Geográficas
Datum: SIRGAS 2000
EPSG: 4674
Escala: 1:12.500

Setor de Geoprocessamento Rural
Secretaria Municipal de Agricultura e Abastecimento
São José dos Pinhais - 2018

Fonte dos dados: Hidrografia (SUDERHSA, 2000) / Sistema viário e Equipamentos públicos (Secretaria Municipal de Urbanismo, 2017, São José dos Pinhais) / Limite das colônias (Secretaria Municipal de Agricultura e Abastecimento, 2017, São José dos Pinhais).