

49°12'W

49°06'W

49°0'W

48°54'W

25°30'S

25°36'S

25°42'S

25°48'S

ATLAS MUNICIPAL SÃO JOSÉ DOS PINHAIS - PR

RELEVO

A Serra do Mar é um acidente geográfico que marca o território de São José dos Pinhais dividindo-o em duas porções bastante distintas: o primeiro planalto (planalto cristalino ou planalto de Curitiba) e a baixada litorânea.

O planalto cristalino é a unidade geomorfológica que possui um cinturão de terrenos cristalinos, com extensão de norte a sul, a oeste da serra do Mar, com mais de 900 metros de altitude. A topografia é variável entre acidentes geográficos, na porção setentrional, e ondulações suaves, na porção meridional.

A baixada litorânea constitui uma cinturão de terras de menor altitude com mais de noventa quilômetros de comprimento médio. Na área localizada em São José dos Pinhais abrange morros cristalinos com mais de cem metros de altitude.

Fonte: Garschagen, Donaldson M. (1998). Paraná. Nova Enciclopédia Barsa. 11. São Paulo: Encyclopædia Britannica do Brasil Publicações Ltda

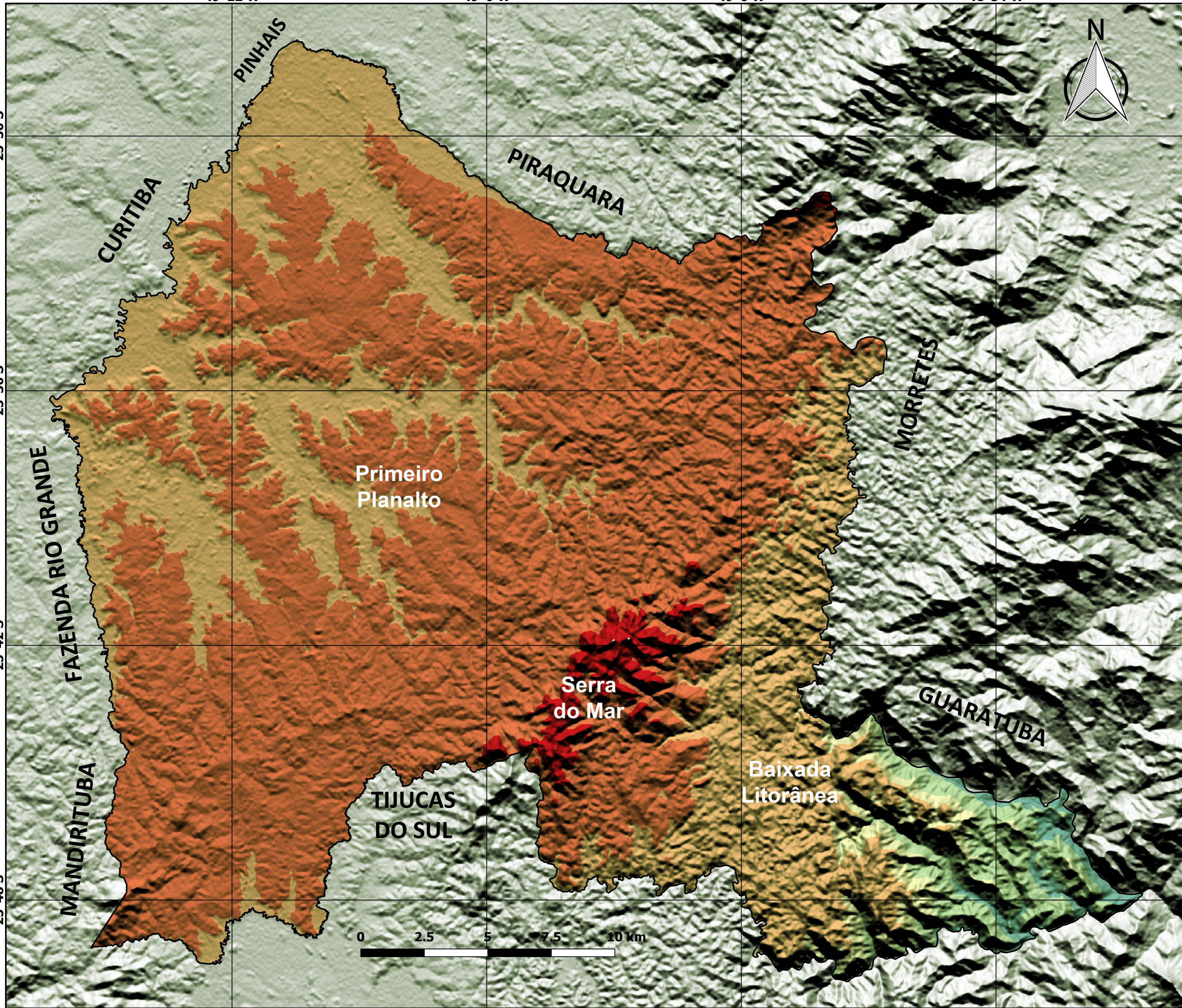

Legenda

□ Perímetro Municipal

Relevo

- <= 100
- 100 - 300
- 300 - 500
- 500 - 700
- 700 - 900
- 900 - 1100
- 1100 - 1300

Fonte: INPE, 2018.



Sistema de Coordenadas Geográficas

Datum: SIRGAS 2000

EPSG: 4674

Escala: 1:80.000

Setor de Geoprocessamento Rural

Secretaria Municipal de

Agricultura e Abastecimento

São José dos Pinhais - 2018

Fonte do mapa de fundo: INPE, 2018.